Indice

Instalar aplicaciones....3
Visual Studio Code....3
Node.js....5
PostgreSQL....6
GIT (opcional)....8
Preparar proyecto....9
Descargar código fuente....9
Crear base de datos....9
Abrir proyecto en Visual Studio....11
Arrancar Backend....11
Arrancar Frontend....11

Fecha	Versión	Autor	Descripción

Instalar aplicaciones

Instalar GIT, Node, Curl, PostgreSQL y Visual Studio Code

sudo apt install git nodejs curl postgresql && sudo snap install --classic code

```
fixing permissions on existing directory /var/lib/postgresql/16/main ... ok
creating subdirectories ... ok
selecting dynamic shared memory implementation ... posix
selecting default max_connections ... 100
selecting default shared_buffers ... 128MB
selecting default time zone ... Etc/UTC
creating configuration files ... ok
running bootstrap script ... ok
performing post-bootstrap initialization ... ok
syncing data to disk ... ok
postgresql (16+257build1.1) konfiguratzen...
node-acorn (8.8.1+ds+~cs25.17.7-2) konfiguratzen...
Terminala
9:amd64 (18.19.1+dfsg-6ubuntu5) konfiguratzen...
nodejs (18.19.1+dfsg-6ubuntu5) konfiguratzen...
update-alternatives: /usr/bin/nodejs erabiltzen modu automatikoan /usr/bin/js (js) hornitzeko
man-db (2.12.0-4build2)-(r)en abiarazleak prozesatzen ...
libc-bin (2.39-0ubuntu8.6)-(r)en abiarazleak prozesatzen ...
error: This revision of snap "code" was published using classic confinement and thus may perform
       arbitrary system changes outside of the security sandbox that snaps are usually confined to,
       which may put your system at risk.

       If you understand and want to proceed repeat the command including --classic.
user@Ubuntu:~$ sudo apt install git nodejs curl postgresql && sudo snap install --classic code
Pakete Zerrenda irakurtzen... Eginda
Dependentzia zuhaitza eraikitzen... Eginda
Egoera argibideak irakurtzen... Eginda
git is already the newest version (1:2.43.0-1ubuntu7.3).
nodejs is already the newest version (18.19.1+dfsg-6ubuntu5).
curl is already the newest version (8.5.0-2ubuntu10.6).
postgresql is already the newest version (16+257build1.1).
0 bertsio berritua(k), 0 berriki instalatuta, 0 kentzeko, eta 102 bertsio-berritu gabe.
code bf9252a2 from Visual Studio Code (vscode✓) installed
user@Ubuntu:~$
```

Visual Studio Code

Instalar extensiones:

- Vue (Official)
- PostgreSQL

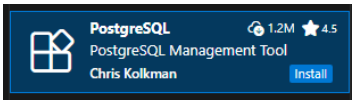

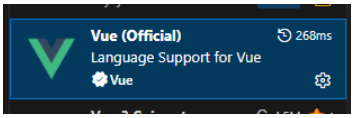

Node.js

Hay que instalar NVM (Node Version Manager) para downgradear Node, ya que estoy utilizando librerias incopmpatibles con las nuevas versiones.

Descargar la version **19** (tengo que actualizar las dependencias para que funcione con alguna version mas reciente y LTS).

- `curl -o- https://raw.githubusercontent.com/nvm-sh/nvm/v0.40.3/install.sh | bash`

```
user@Ubuntu:~$ curl -o- https://raw.githubusercontent.com/nvm-sh/nvm/v0.40.3/install.sh | bash
  % Total    % Received % Xferd  Average Speed   Time    Time     Time  Current
                                 Dload  Upload   Total   Spent    Left  Speed
100 16631  100 16631    0     0  66388      0 --:--:-- --:--:-- --:--:-- 66524
=> nvm is already installed in /home/user/.nvm, trying to update using git
=> => Compressing and cleaning up git repository

=> nvm source string already in /home/user/.bashrc
=> bash_completion source string already in /home/user/.bashrc
=> Close and reopen your terminal to start using nvm or run the following to use it now:

export NVM_DIR="$HOME/.nvm"
[ -s "$NVM_DIR/nvm.sh" ] && \. "$NVM_DIR/nvm.sh"  # This loads nvm
[ -s "$NVM_DIR/bash_completion" ] && \. "$NVM_DIR/bash_completion"  # This loads nvm bash_completion
```

- nvm install 19
- nvm use 19

```
user@Ubuntu:~$ nvm install 19
Downloading and installing node v19.9.0...
Downloading https://nodejs.org/dist/v19.9.0/node-v19.9.0-linux-x64.tar.xz...
######################################################################################################################### 100.0%
Computing checksum with sha256sum
Checksums matched!
Now using node v19.9.0 (npm v9.6.3)
Creating default alias: default -> 19 (-> v19.9.0)
user@Ubuntu:~$ nvm use 19
Now using node v19.9.0 (npm v9.6.3)
user@Ubuntu:~$
```

Preparar proyecto

Descargar código fuente

- GIT: git clone https://github.com/lukobladi/DAW-Proyecto.git
- Manual: Descargar zip y descomprimir

Crear base de datos

- sudo -u postgres psql
- CREATE DATABASE ekonsumo;
- CREATE USER ekonsumo_user WITH PASSWORD '1234';
- GRANT ALL PRIVILEGES ON DATABASE ekonsumo TO ekonsumo_user;
- ALTER DATABASE ekonsumo OWNER TO ekonsumo_user;

```
user@Ubuntu:~/Proyectos$ sudo -u postgres psql
psql (16.10 (Ubuntu 16.10-0ubuntu0.24.04.1))
Type "help" for help.

postgres=# CREATE DATABASE ekonsumo;
CREATE DATABASE
postgres=# CREATE USER ekonsumo_user WITH PASSWORD '1234';"
CREATE ROLE
postgres"# GRANT ALL PRIVILEGES ON DATABASE ekonsumo TO ekonsumo_user;
postgres"# ALTER DATABASE ekonsumo OWNER TO ekonsumo_user;
postgres"#
```

Alternativa:

sudo -u postgres psql -c "CREATE DATABASE ekonsumo;"

sudo -u postgres psql -c "CREATE USER ekonsumo_user WITH PASSWORD '1234';"

sudo -u postgres psql -c "GRANT ALL PRIVILEGES ON DATABASE ekonsumo TO ekonsumo_user;"

sudo -u postgres psql -c "ALTER DATABASE ekonsumo OWNER TO ekonsumo_user;"

Crear base de datos utilizando script SQL.

- cd ~/Proyectos/DAW-Proyecto/scripts
- cp crearBaseDatos.sql /tmp/
- chmod a+r /tmp/crearBaseDatos.sql
- sudo -u postgres psql -d ekonsumo -f /tmp/crearBaseDatos.sql

```
user@Ubuntu: ~/Proyectos/DAW-Proyecto/scripts
DO
DO
You are now connected to database "ekonsumo" as user "postgres".
psql:/tmp/crearBaseDatos.sql:21: NOTICE:  table "detalle_pedido" does not exist, skipping
DROP TABLE
psql:/tmp/crearBaseDatos.sql:22: NOTICE:  table "pedido" does not exist, skipping
DROP TABLE
psql:/tmp/crearBaseDatos.sql:23: NOTICE:  table "producto" does not exist, skipping
DROP TABLE
psql:/tmp/crearBaseDatos.sql:24: NOTICE:  table "proveedor" does not exist, skipping
DROP TABLE
psql:/tmp/crearBaseDatos.sql:25: NOTICE:  table "usuario_proveedor" does not exist, skipping
DROP TABLE
psql:/tmp/crearBaseDatos.sql:26: NOTICE:  table "pedido_periodico" does not exist, skipping
DROP TABLE
psql:/tmp/crearBaseDatos.sql:27: NOTICE:  table "pago" does not exist, skipping
DROP TABLE
psql:/tmp/crearBaseDatos.sql:28: NOTICE:  table "notificacion" does not exist, skipping
DROP TABLE
psql:/tmp/crearBaseDatos.sql:29: NOTICE:  table "usuario" does not exist, skipping
DROP TABLE
CREATE TABLE
CREATE TABLE
CREATE TABLE
CREATE TABLE
CREATE TABLE
CREATE TABLE
CREATE TABLE
CREATE TABLE
CREATE TABLE
GRANT
GRANT
GRANT
psql:/tmp/crearBaseDatos.sql:135: NOTICE:  Base de datos y tablas creadas correctamente.
```

Insertar datos de prueba.

- cp datosPrueba.sql /tmp/
- chmod a+r /tmp/datosPrueba.sql
- sudo -u postgres psql -d ekonsumo -f /tmp/datosPrueba.sql

```
user@Ubuntu:~/Proyectos/DAW-Proyecto/scripts$ chmod a+r /tmp/datosPrueba.sql
user@Ubuntu:~/Proyectos/DAW-Proyecto/scripts$ chmod a+r /tmp/crearBaseDatos.sql
user@Ubuntu:~/Proyectos/DAW-Proyecto/scripts$ sudo -u postgres psql -d ekonsumo -f /tmp/datosPrueba.sql
INSERT 0 4
INSERT 0 3
INSERT 0 5
INSERT 0 3
INSERT 0 5
INSERT 0 3
INSERT 0 3
INSERT 0 3
INSERT 0 3
psql:/tmp/datosPrueba.sql:72: NOTICE:  Datos de prueba insertados correctamente.
DO
user@Ubuntu:~/Proyectos/DAW-Proyecto/scripts$
```

Opcionalmente se puede verificar la base de datos y los datos de prueba insertados desde Visual Studio.
Abrir el plugin de PostgreSQL y agregar la conexión a localhost con cualquier usuario .

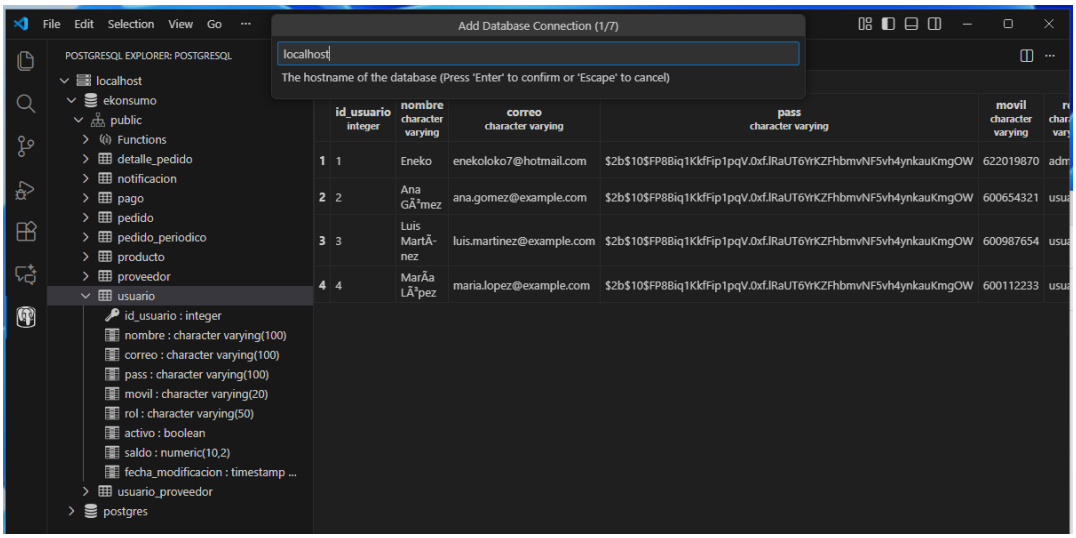

Abrir proyecto en Visual Studio

- Open Folder

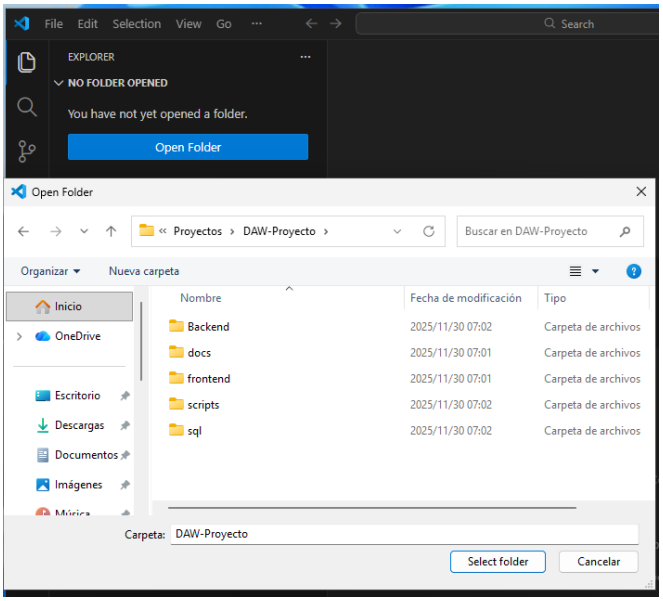

-

Arrancar Backend

- Abrir un nuevo terminal en Visual Studio Code
- Ejecutar:
  - cd Backend
  - npm run start (**TODO**: homogeneizar package.json backend y frontend)
  - API accesible a traves de http://localhost:3000
  - Docu API a traves de http://localhost:3000/api-docs

Arrancar Frontend

- Abrir un nuevo terminal en Visual Studio Code
- Ejecutar: npm run serve o npm run dev (**TODO**: homogeneizar package.json backend y frontend)
- Frontend disponible a traves de http://localhost:8080/

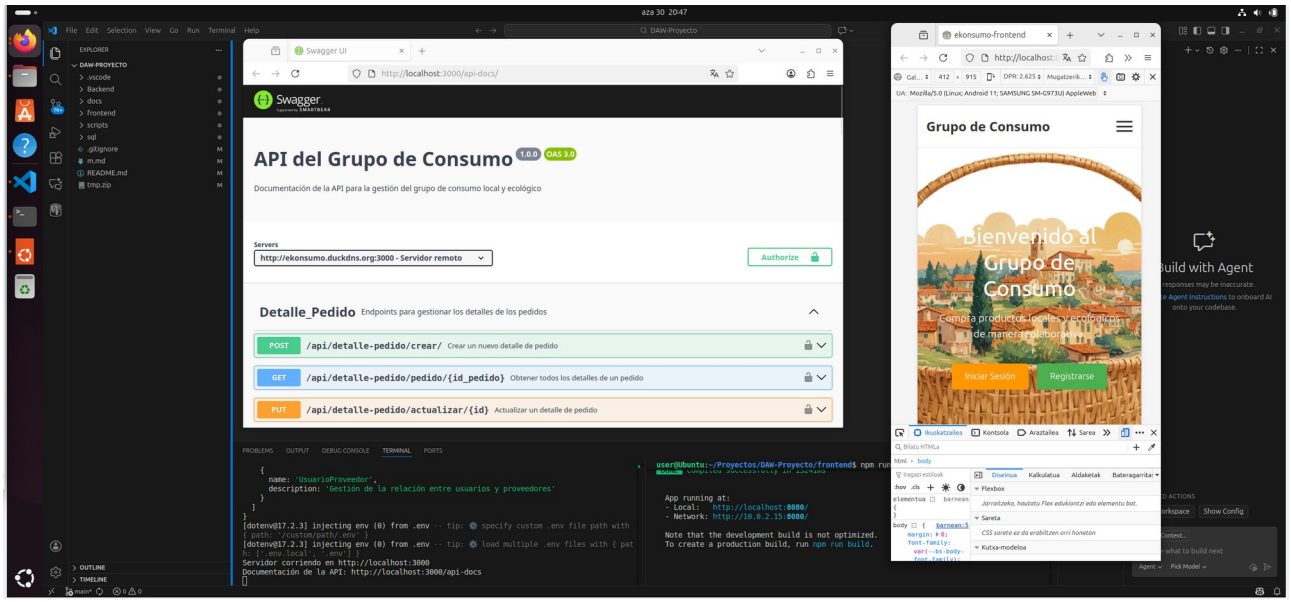
Swagger UI
http://localhost:3000/api-docs/
Swagger
API del Grupo de Consumo
1.0.0
OAS 3.0
Documentación de la API para la gestión del grupo de consumo local y ecológico
Servers
http://ekonsumo.duckdns.org:3000 - Servidor remoto
Authorize
Detalle_Pedido
Endpoints para gestionar los detalles de los pedidos
POST /api/detalle-pedido/crear/ Crear un nuevo detalle de pedido
GET /api/detalle-pedido/pedido/{id_pedido} Obtener todos los detalles de un pedido
PUT /api/detalle-pedido/actualizar/{id} Actualizar un detalle de pedido
Servidor corriendo en http://localhost:3000
Documentación de la API: http://localhost:3000/api-docs
App running at:
- Local: http://localhost:8080/
- Network: http://10.0.2.15:8080/
Grupo de Consumo
Bienvenido al Grupo de Consumo
Iniciar Sesión
Registrarse