Indice

Instalar aplicaciones....3
Visual Studio Code....3
Node.js....5
PostgreSQL....6
GIT (opcional)....8
Preparar proyecto....9
Descargar código fuente....9
Crear base de datos....9
Abrir proyecto en Visual Studio....11
Arrancar Backend....11
Arrancar Frontend....11

Fecha	Versión	Autor	Descripción

Instalar aplicaciones

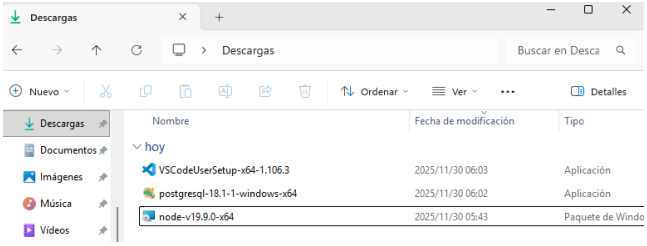

Visual Studio Code

Descargar la version mas reciente.

https://code.visualstudio.com/Download

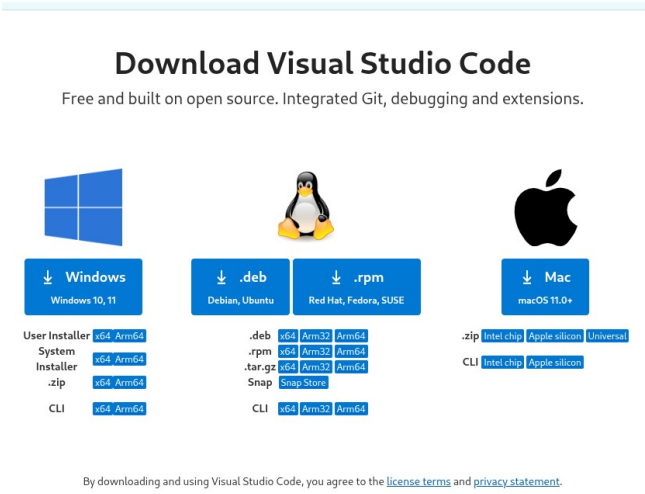

Instalar con opciones por defecto.

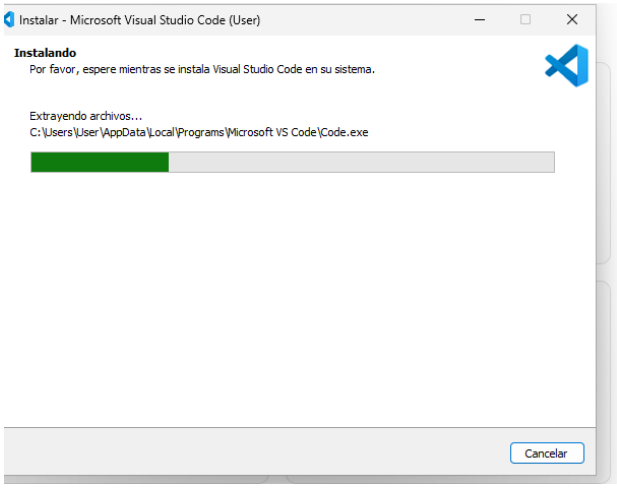

Instalar extensiones:

- Vue (Official)
- PostgreSQL

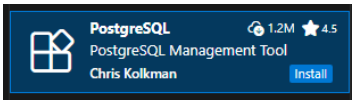

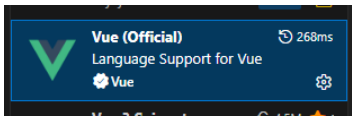

Node.js

Descargar la version **19** (tengo que actualizar las dependencias para que funcione con alguna version mas reciente y LTS).

https://nodejs.org/en/download

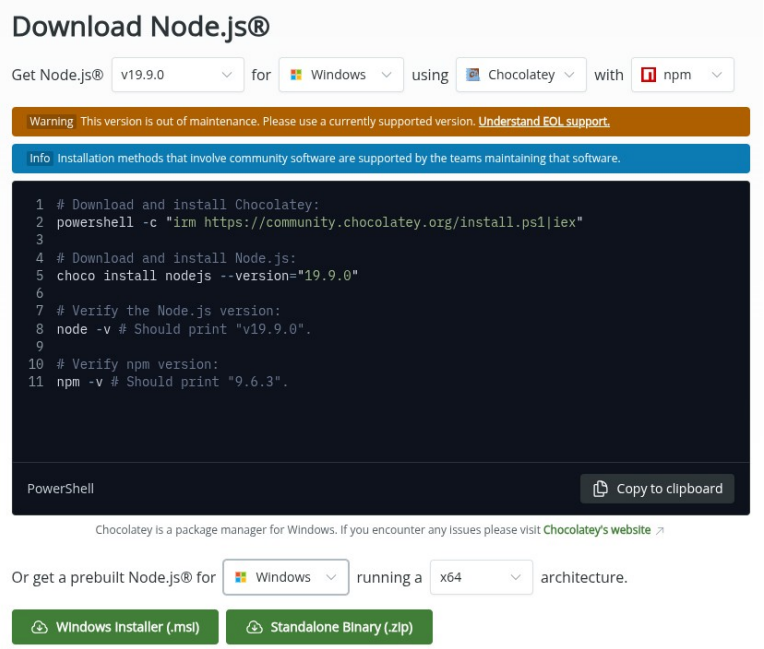

Instalar todo por defecto pero seleccionar instalar componentes adicionales (por si acaso).

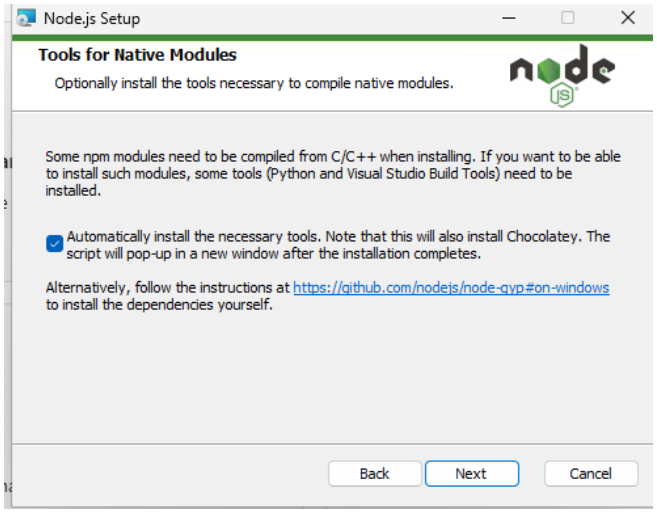

PostgreSQL

Descargar la última versión.
https://www.enterprisedb.com/downloads/postgres-postgresql-downloads

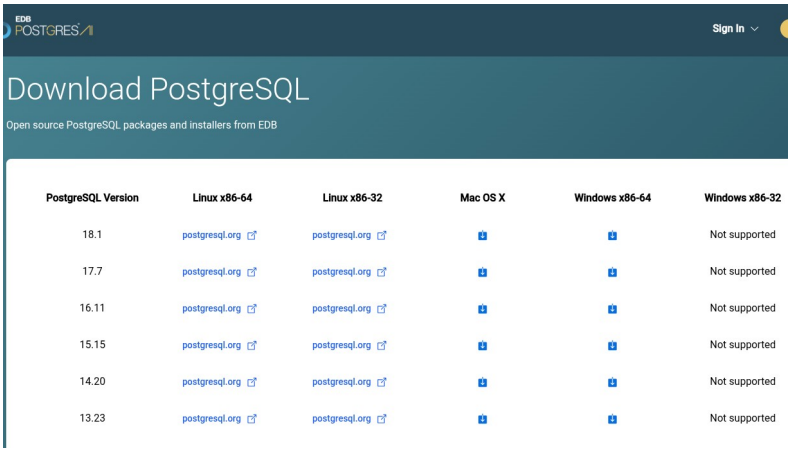

PostgreSQL Version	Linux x86-64	Linux x86-32	Mac OS X	Windows x86-64	Windows x86-32
18.1	postgresql.org	postgresql.org			Not supported
17.7	postgresql.org	postgresql.org			Not supported
16.11	postgresql.org	postgresql.org			Not supported
15.15	postgresql.org	postgresql.org			Not supported
14.20	postgresql.org	postgresql.org			Not supported
13.23	postgresql.org	postgresql.org			Not supported

Instalar con opciones por defecto.

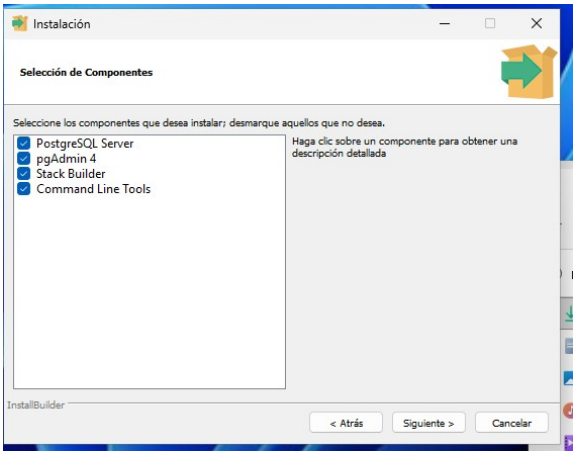

Añadir variable de entorno con binarios de Postgre.

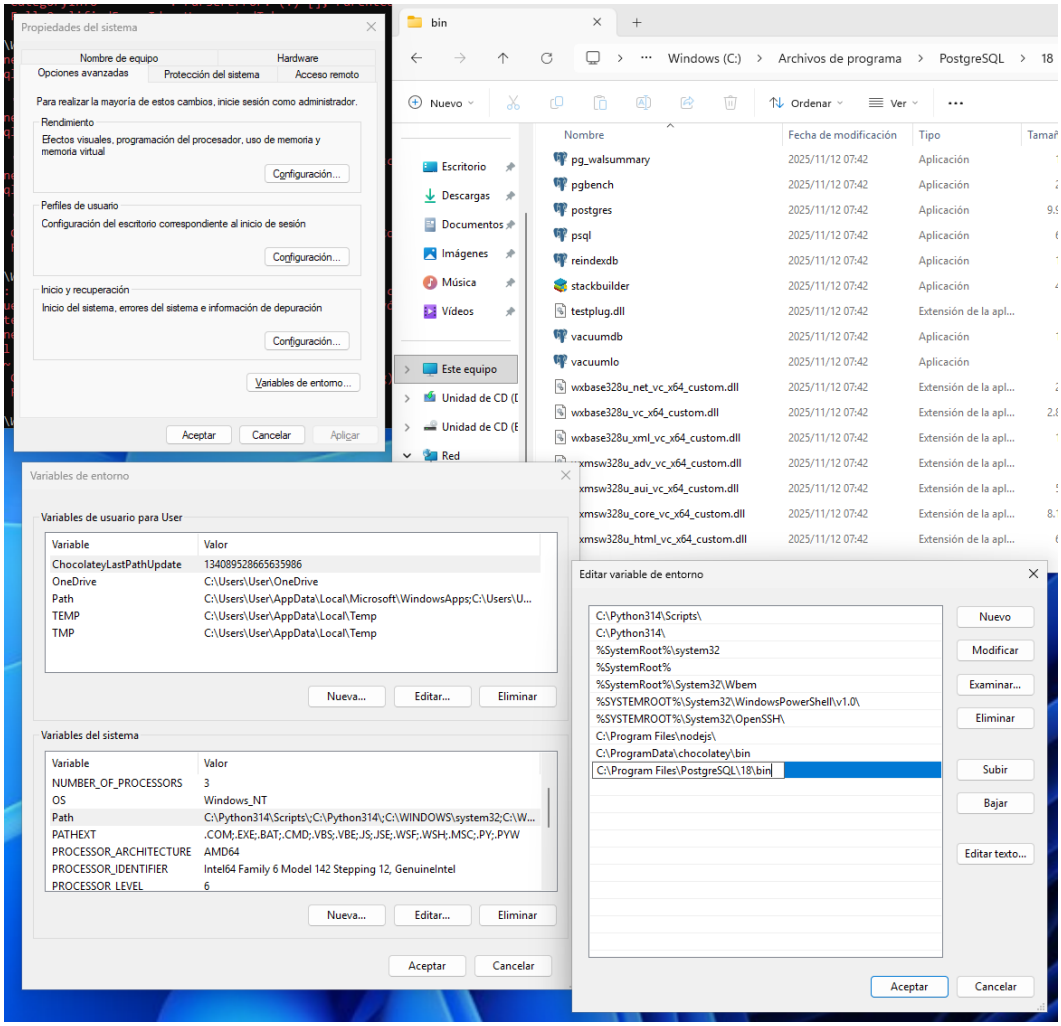

GIT (opcional)

Descargar la version mas reciente.

https://github.com/git-for-windows/git/releases/download/v2.52.0.windows.1/Git-2.52.0-64-bit.exe

Preparar proyecto

Descargar código fuente

- GIT: git clone https://github.com/lukobladi/DAW-Proyecto.git
- Manual: Descargar zip y descomprimir

Crear base de datos

Con Powershell

psql -U postgres -c "CREATE DATABASE ekonsumo;"

psql -U postgres -c "CREATE USER ekonsumo_user WITH PASSWORD '1234';"

psql -U postgre -c "GRANT ALL PRIVILEGES ON DATABASE ekonsumo TO ekonsumo_user;"

psq -U postgres -c "ALTER DATABASE ekonsumo OWNER TO ekonsumo_user;"

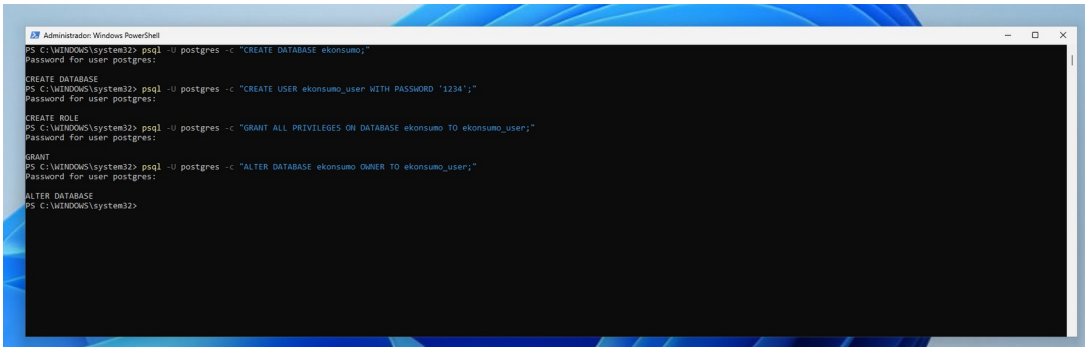

Crear base de datos utilizando un script SQL.

psql -U ekonsumo_user -d ekonsumo -f .\crearBaseDatos.sql

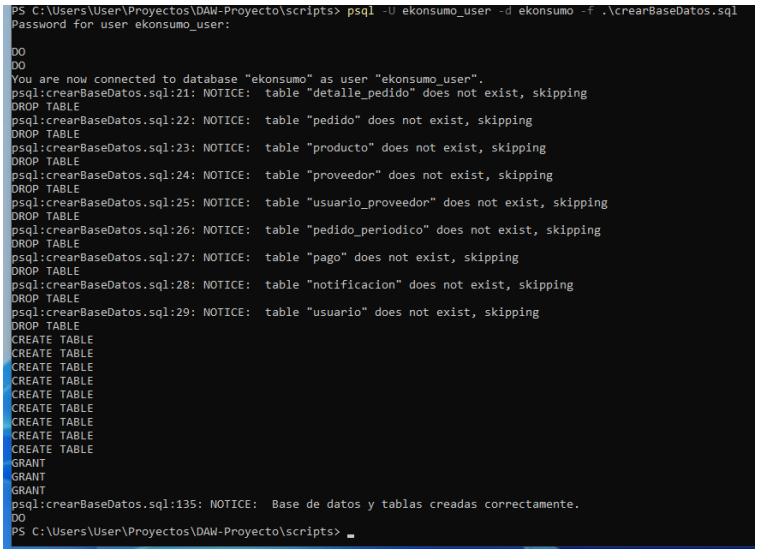

Insertar datos de prueba.

psql -U ekonsumo_user -d ekonsumo -f .\datosPrueba.sql

```
PS C:\Users\User\Proyectos\DAW-Proyecto\scripts> psql -U ekonsumo_user -d ekonsumo -f .\datosPrueba.sql
Password for user ekonsumo_user:

INSERT 0 4
INSERT 0 3
INSERT 0 5
INSERT 0 3
INSERT 0 5
INSERT 0 3
INSERT 0 3
INSERT 0 3
INSERT 0 3
psql:datosPrueba.sql:72: NOTICE:  Datos de prueba insertados correctamente.
DO
PS C:\Users\User\Proyectos\DAW-Proyecto\scripts>
```

Opcionalmente se puede verificar la base de datos y los datos de prueba insertados desde Visual Studio.
Abrir el plugin de PostgreSQL y agregar la conexión a localhost con cualquier usuario .

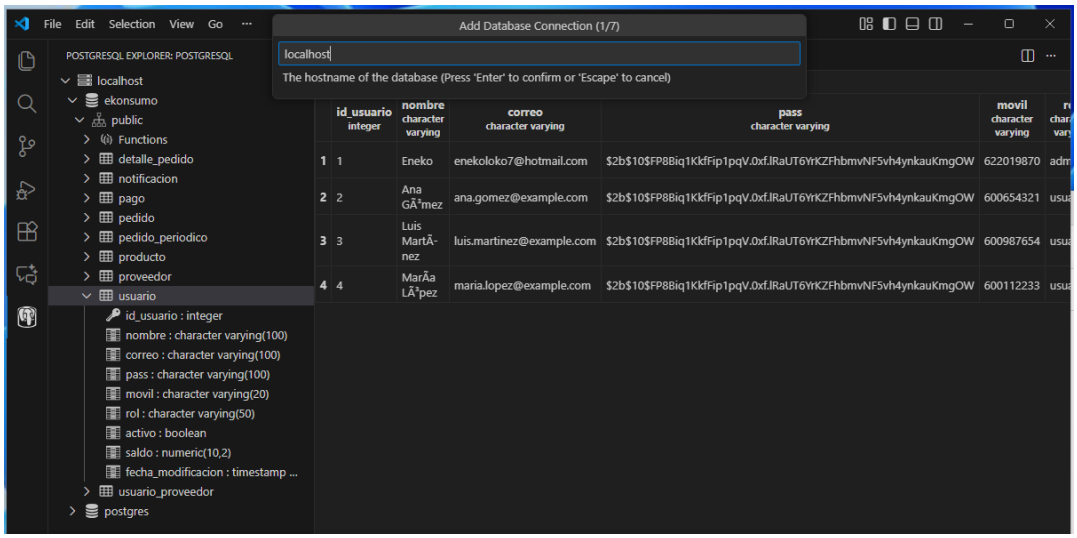

Abrir proyecto en Visual Studio

- Open Folder

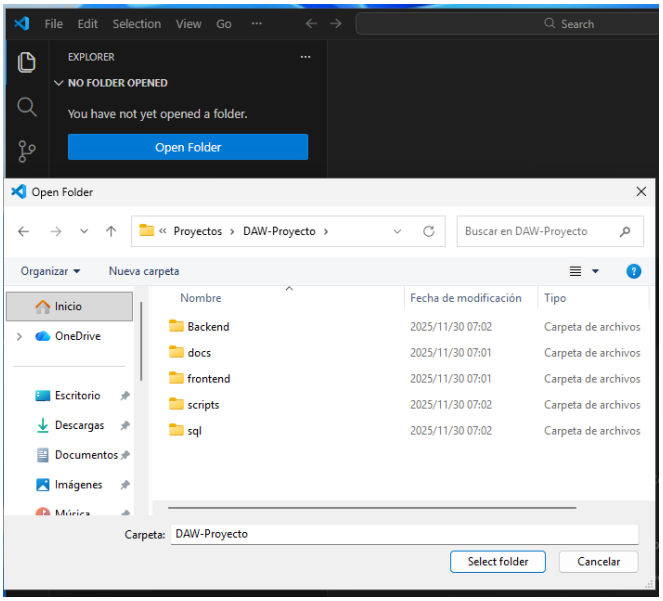

-

Arrancar Backend

- Abrir un nuevo terminal en Visual Studio Code
- Ejecutar:
  - cd Backend
  - npm run start (**TODO**: homogeneizar package.json backend y frontend)
  - API accesible a traves de http://localhost:3000
  - Docu API a traves de http://localhost:3000/api-docs

Arrancar Frontend

- Abrir un nuevo terminal en Visual Studio Code
- Ejecutar: npm run serve o npm run dev (**TODO**: homogeneizar package.json backend y frontend)
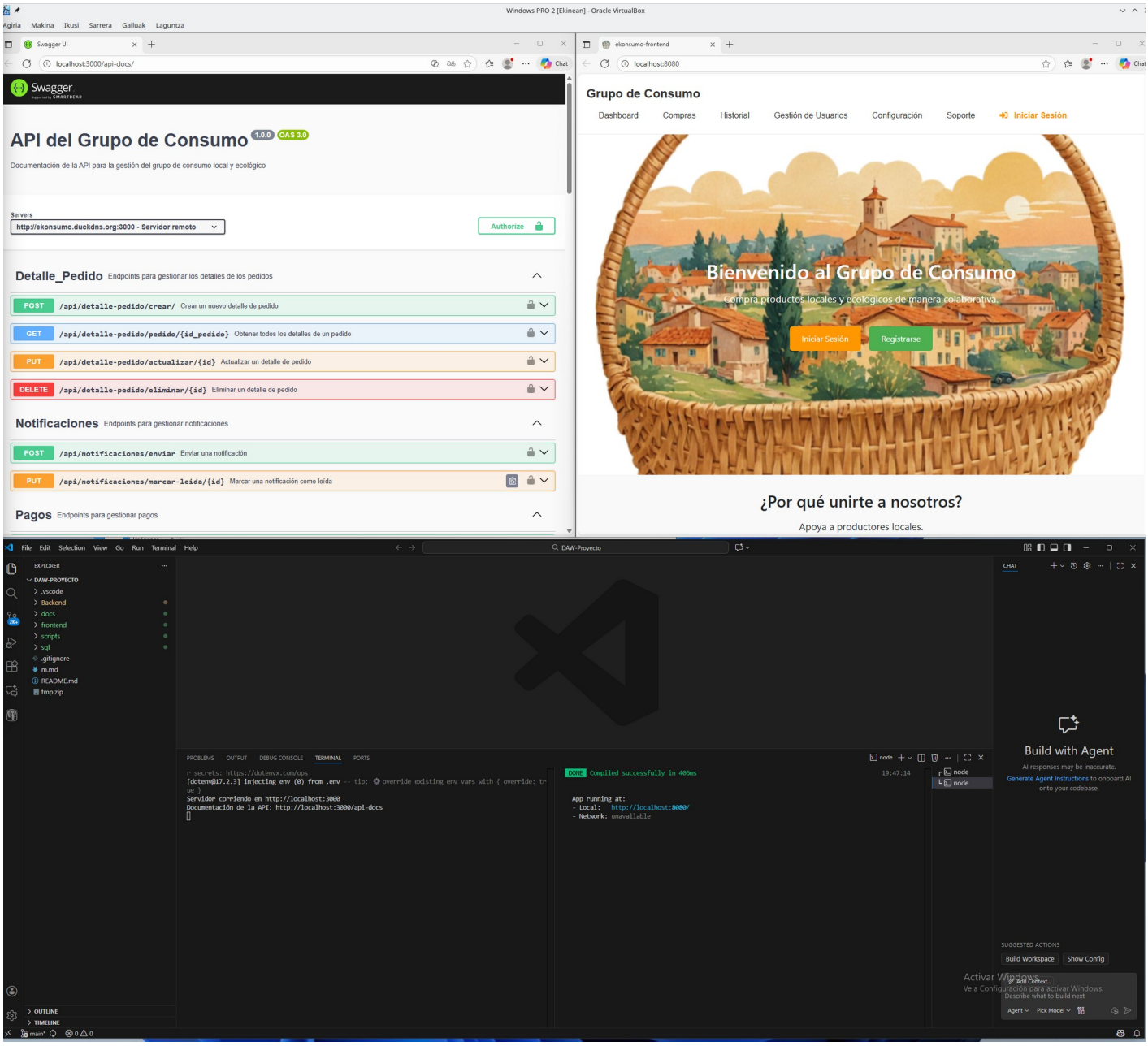
- Frontend disponible a traves de http://localhost:8080/