TRUST ボトル・顧客管理

よりスピーディーに
さらなる成果を。

キープボトルの管理でボトル紛失やボトル提供までの時間を短縮。
水商売では顧客との関係のほとんどを担当者の記憶に頼っており、
通常の会社で行われているような顧客情報の管理は行われておりません。
客単価の高い水商売でこそ顧客との関係を管理することで
より大きな成果を出すことができます。

簡単に導入、
新時代のボトル・顧客管理アプリ

ボトル情報を簡単登録・検索

- ✔ 顧客のボトルをスピーディーに検索
- ✔ 期限間近のボトルを抽出して来店促進
- ✔ 複数店でのボトル共有でグループ内のリピート向上

顧客情報を管理

- ✔ スタッフ間でお客さま情報を共有し、接客品質向上
- ✔ 閲覧権限機能でプライバシー管理
- ✔ 整理されたデータの管理でDMも簡単郵送
- ✔ 重要顧客を人目で把握

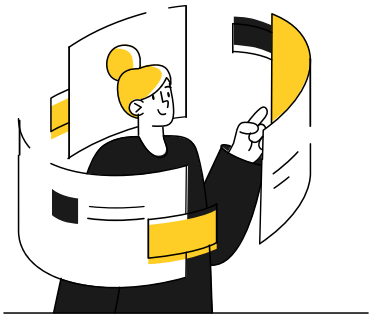

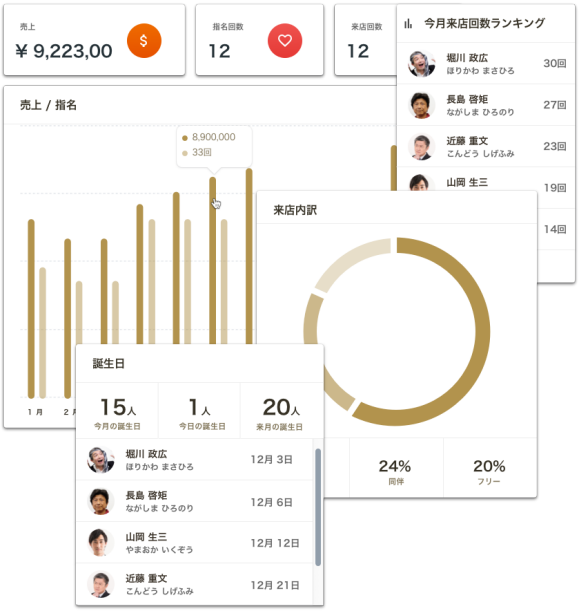

ボトル情報を簡単登録・検索

- ✔ 顧客のボトルをスピーディーに検索
- ✔ 期限間近のボトルを抽出して来店促進
- ✔ 複数店でのボトル共有でグループ内のリピート向上

プランと料金

お店に合わせて選べる4つのプラン

フリー	エントリー	スタンダード	プレミアム
¥0	¥980	¥2,980	¥4,980
データ登録件数100件 顧客管理機能 ボトル管理機能	データ登録件数500件 顧客管理機能 ボトル管理機能	データ登録件数2000件 顧客管理機能 ボトル管理機能 複数店舗機能 来店管理機能	データ登録件数無制限 顧客管理機能 ボトル管理機能 複数店舗機能 来店管理機能 レポート機能 POSレジ連携機能

主な機能

検索機能

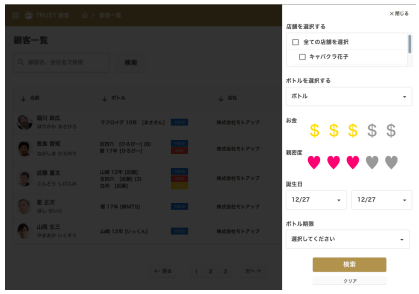

ボトル管理機能

顧客管理機能

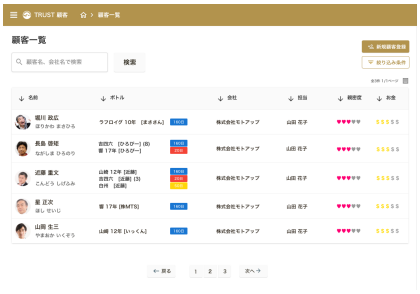

来店管理機能

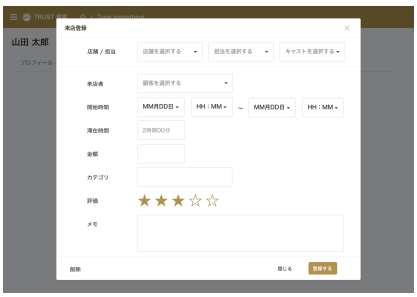

レポート機能

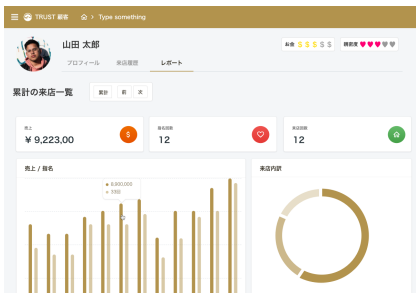

キャスト管理機能

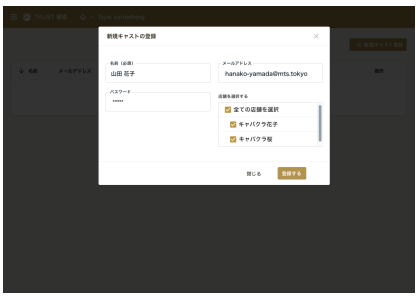

チャットサポート

TRUSTのご契約者さま向けに、無料にてLINE対応を実施しています。お気軽にお問い合わせください。

受付時間：10:00〜22:00

メールサポート

ご契約者様向けに、無料にてメール対応を実施しています。お気軽にお問合せください。

info@trust-operation.com

受付時間：10:00〜22:00

ヘルプデスク

プレミアムプラン以上をご契約のお客様向けに365日電話受付可能なヘルプデスクを開設しております。

対応時間：09：00〜22：00

訪問サポート

TRUSTに関するご不明点・お困り事を出張訪問にてサポートいたします。

対応時間：10:00〜18:00

東京オフィス　東京都新宿区西新宿3丁目9-23 西新宿大和ビル3F　TEL: 03-6300-9166

大阪オフィス　大阪府大阪市淀川区西中島4-6-30-903　TEL: 03-6300-9166