Лабораторная работа №1

Нестерова Дарья Антоновна

Содержание

1. Цель работы **5**

2. Задание **6**

3. Теоретическое введение **7**

4. Выполнение лабораторной работы **8**

5. Выводы **13**

Список литературы **14**

Список иллюстраций

1 Запуск образа ОС 8
2 Установка ПО 9
3 Запуск скрипта 10
4 Отключение защиты 10
5 Настройка xkb 11
6 Проверка имени hostname 12
7 Вывод команды dmesg 12

Список таблиц

1. Цель работы

Основная цель работы заключается в получении практических навыков по установке операционной системы в среде виртуальной машины, а также по настройке базовых сервисов, необходимых для последующего функционирования системы.

2. Задание

- Установка Linux на VirtualBox
- Установка необходимого ПО
- Первоначальная настройка ОС для дальнейшей работы

3. Теоретическое введение

Oracle VM VirtualBox — программа для виртуализации, позволяющая запускать несколько ОС на одном компьютере.

Поддерживает гостевые системы: Windows (XP–11), Linux, Solaris, OS/2, macOS (экспериментально). Работает на хостах: Windows, Linux, macOS, FreeBSD, Solaris.

Эмулирует аппаратное обеспечение для архитектур x86, AMD64 и ARM64. Базовая версия распространяется бесплатно с открытым кодом (GPL).

4. Выполнение лабораторной работы

Создаю виртальный жесткий диск, задаю базовые настройки и запускаю скачанный образ операционной системы. (рис. 1)

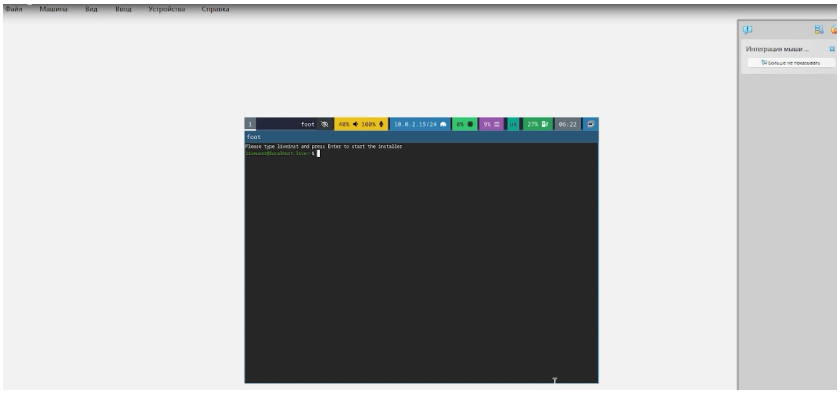

Рис. 1: Запуск образа ОС

Скачиваю набор необходимых пакетов для работы с ОС. (рис. 2)

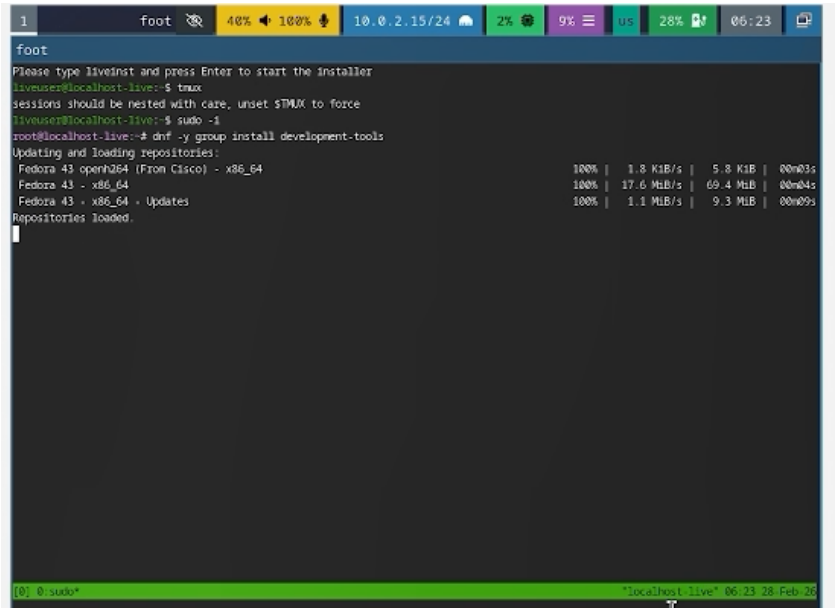

Рис. 2: Установка ПО

Запускаю скрипт для автоматического обновления пакетов через пакетный менеджер dnf. (рис. 3)

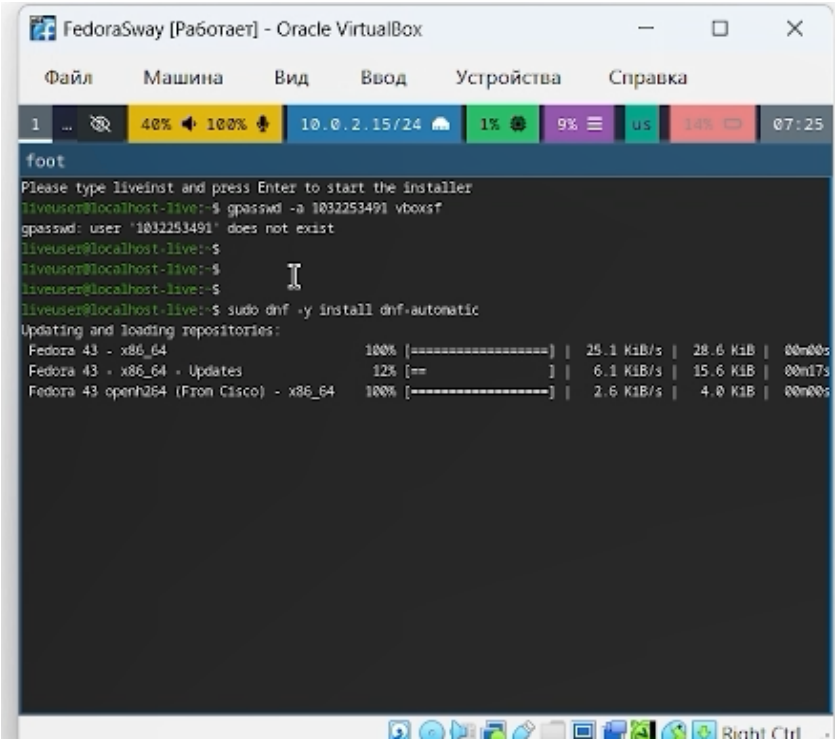

Рис. 3: Запуск скрипта

Отключаю защиту SELinux, так как на данном курсе мы не будем рассматривать работу с ней. (рис. 4)

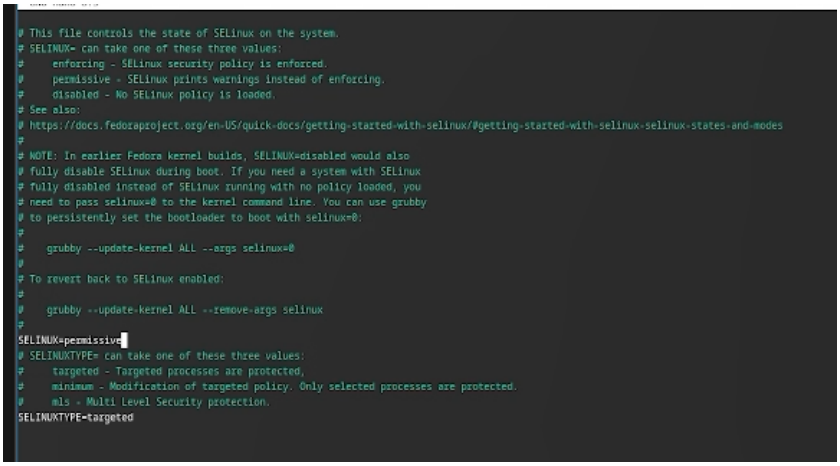

Рис. 4: Отключение защиты

Настраиваю xkb, добавляю вторую раскладку клавиатуры с русским языком и задаю

переключение на right ctrl. (рис. 5)

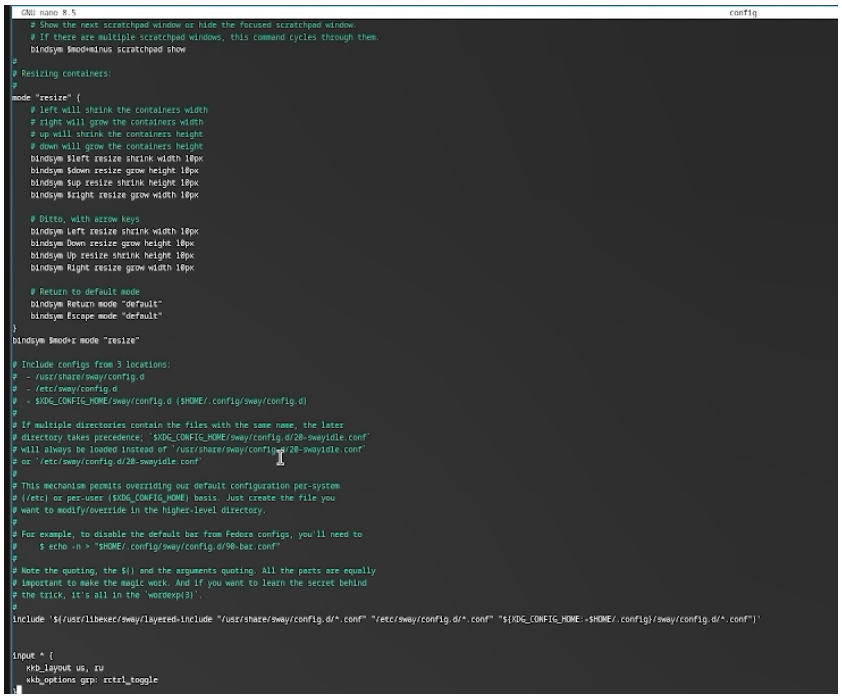

Рис. 5: Настройка xkb

Проверяю корректность заданного имени для hostname. (рис. 6)

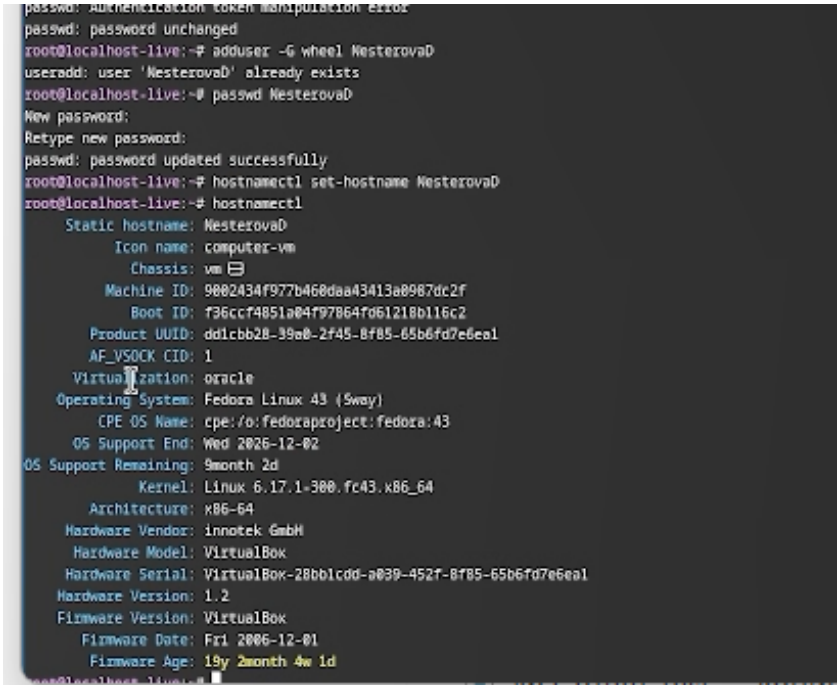

Рис. 6: Проверка имени hostname

Для выполнения домашнего задания проверяю последовательность загрузки графического окружения командой dmesg | grep -i с указанием вывода желаемого нахождения (рис. 7)

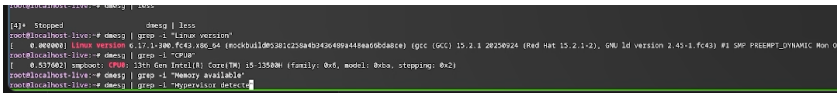

Рис. 7: Вывод команды dmesg

5. Выводы

В ходе выполнения лабораторной работы мною были освоены приемы работы со средой VirtualBox: создана виртуальная машина, проведена установка необходимого программного обеспечения и выполнены базовые настройки операционной системы.

Список литературы