Mohammed Chafi
SISR

Documentation mise en place d'une stratégie de groupe (GPO) Fond d'écran via Active Directory

version : 1.2

Date : 27 / 03 / 2026

Sommaire

Méthode AGDLP : 4
Partage du fichier fond d'écran 5
Création de la stratégie de groupe (GPO) 6
Permissions de la GPO 7
Test de la GPO sur windows client 9

Méthode AGDLP :

Dans **Windows Serveur 2022** ouvrir Utilisateurs et ordinateurs Active Directory

Dans le domaine (ex : sio113.local) créé 2 OU : une “OU_Fond_Ecran” et “OU_Groupes”.
Dans l’OU “OU_Fond_Ecran” y placer l’utilisateur.

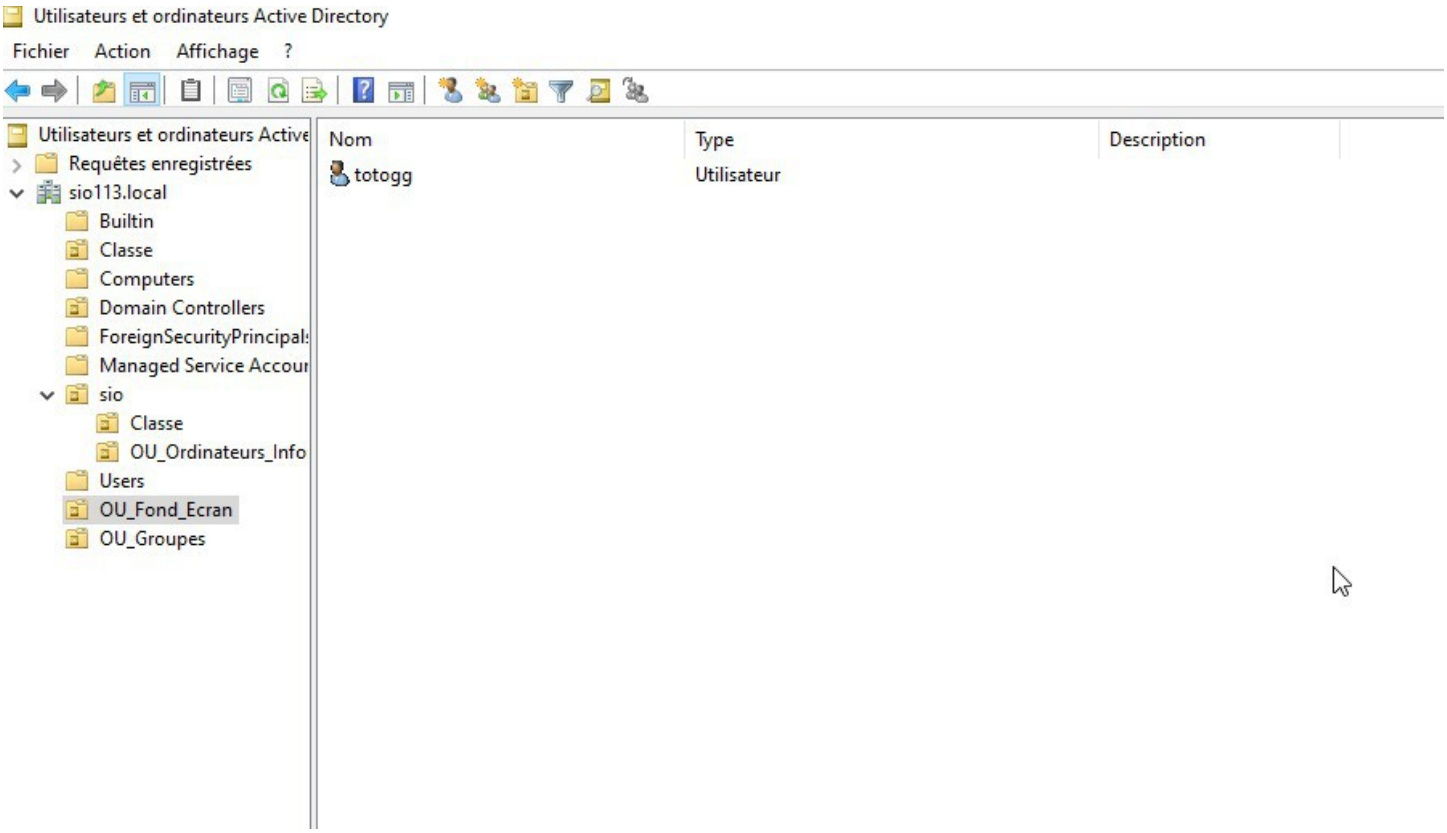

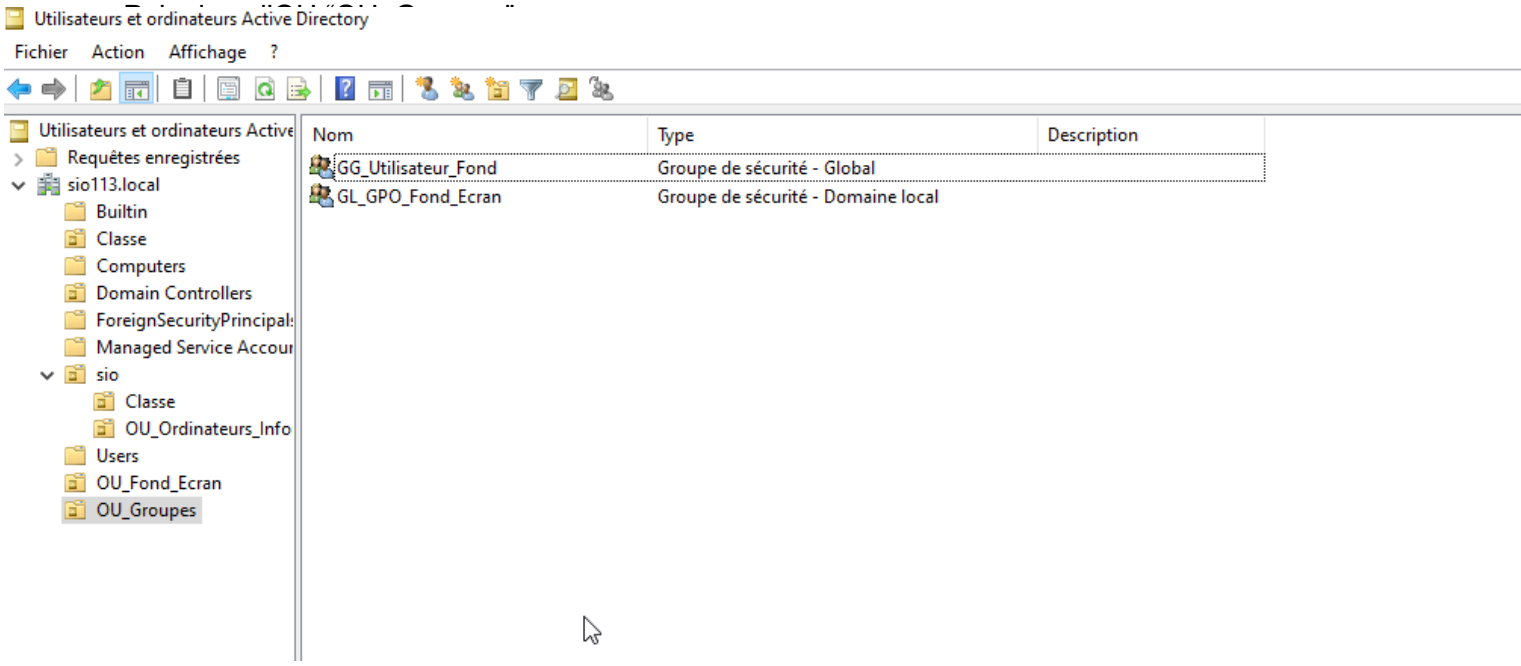

Dans “GG_Utilisateur_Fond” **ajouté** l’utilisateur (ex : totogg) puis dans “GL_GPO_Fond_Ecran” **ajouté** “GG_Utilisateur_Fond”

Partage du fichier fond d’écran

Dans le windows serveur crée un dossier dans C : (Nom : “Partage_Fond”) et y placer le fichier fond.jpg (Fond d’écran) télécharger préalablement.
Ensuite, clique droit sur le dossier “Propriétés” > “Partage” > “Partage Avancé” rétiré “tout le monde” et y placer “GL_GPO_Fond_Ecran” avec le droit **lecture**

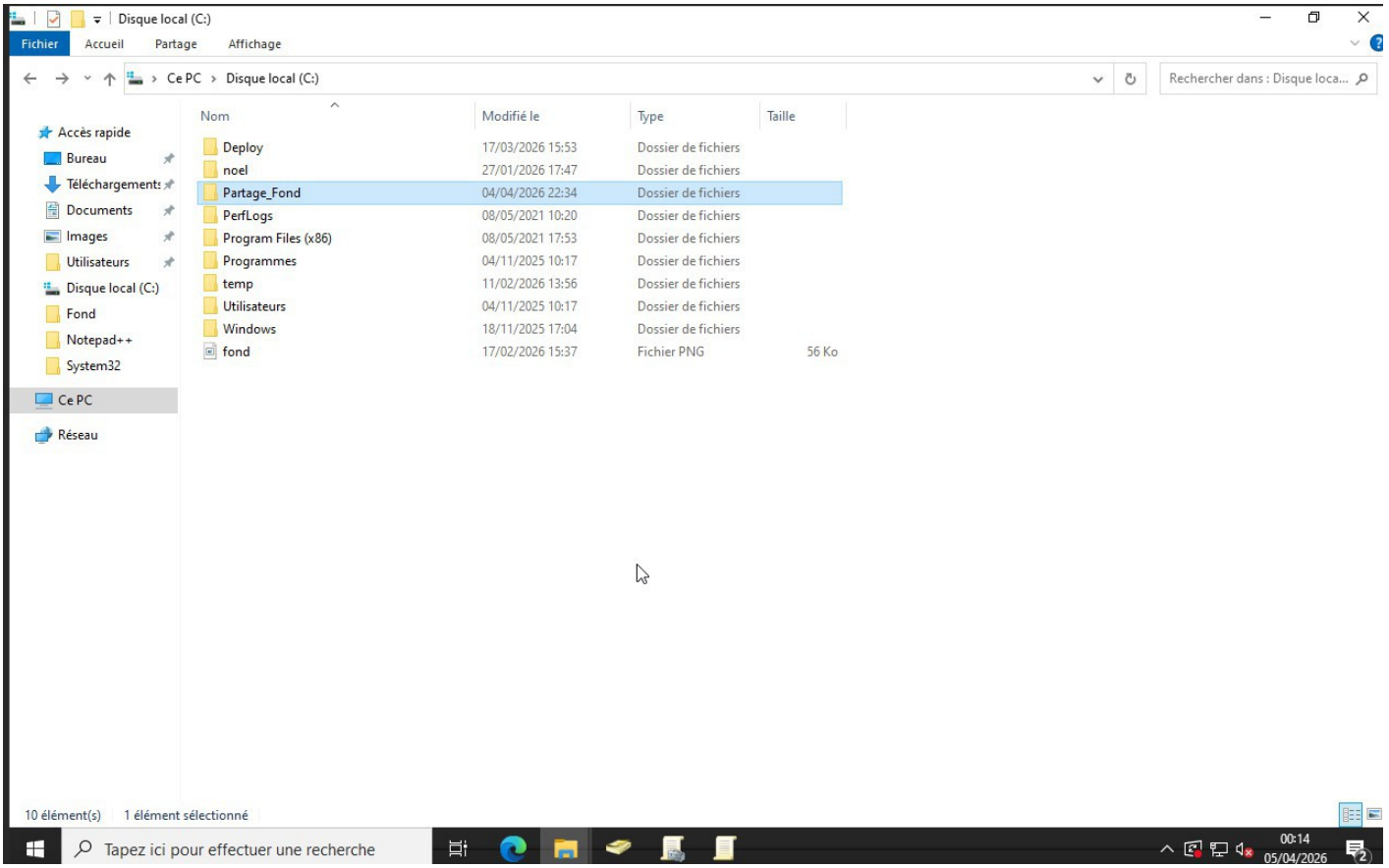

Ensuite dans **sécurité** ajouter “GL_GPO_Fond_Ecran” et lui mettre les droits de lecture et d'exécution.

Aller dans le windows **client** et faite Windows + R et écrire :
\\NOM-DU-SERVEUR\Partage_Fond\fong.jpg
Si le fond choisi apparaît c’est bon (Attention à l' extension ! **JPG/PNG**)

Création de la stratégie de groupe (GPO)

Après cela, se rendre dans la **Gestion de stratégie de groupe**
Dans l'OU "OU_Fond_Ecran" clique droit et créé une GPO (Nom : "GPO_Fond_Ecran") puis modifier la GPO via clique droit et modifier.
Ensuite aller dans Configuration utilisateur > Stratégies > Modéle d'administration > Bureau > Bureau

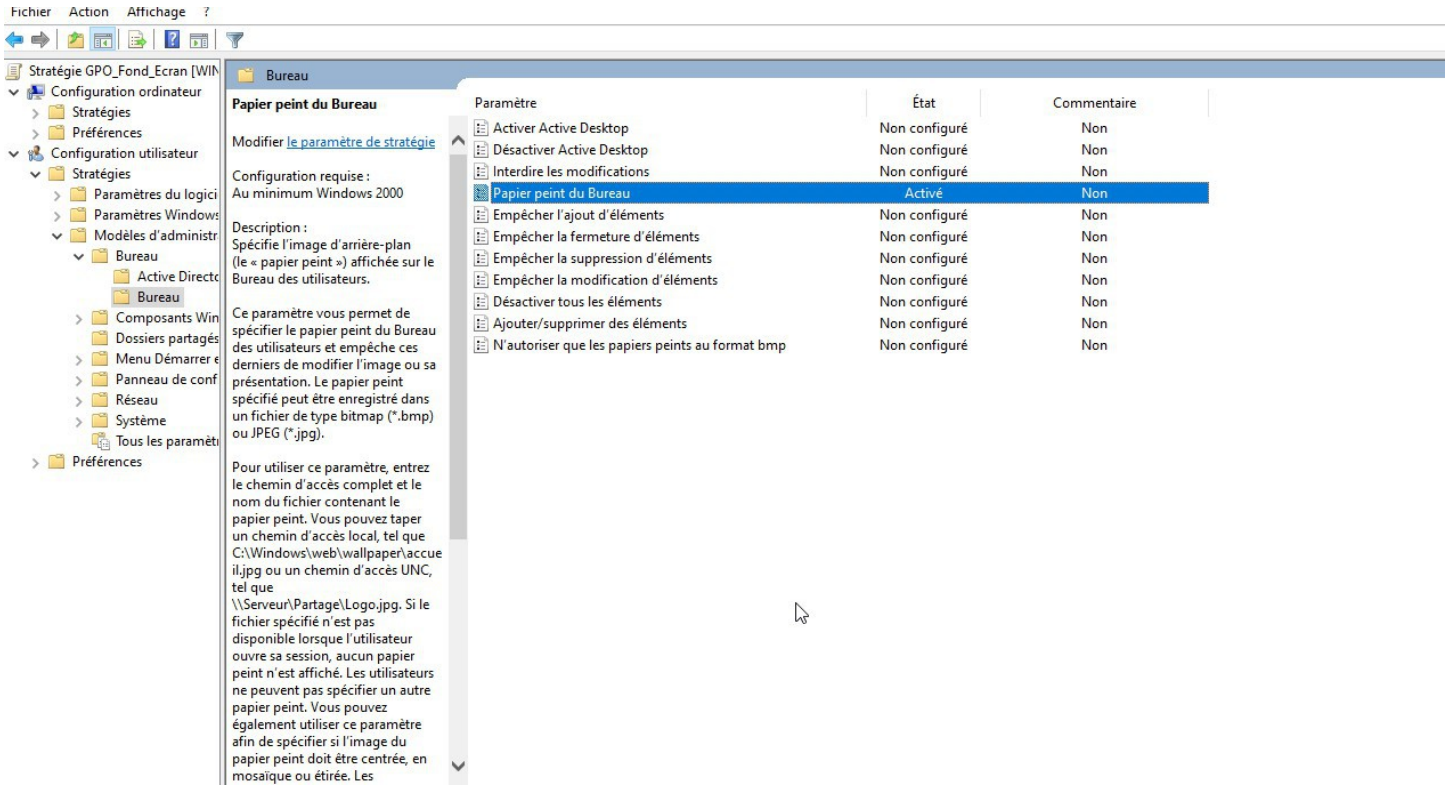

Dans "Bureau" aller dans **"Papier peint du Bureau"** cliquer sur activé, dans "Nom du papier peint" mettre \\NOM-DU-SERVEUR\Partage_Fond\fong.jpg
Puis dans style mettre remplir (pour éviter les bug d'affichage)

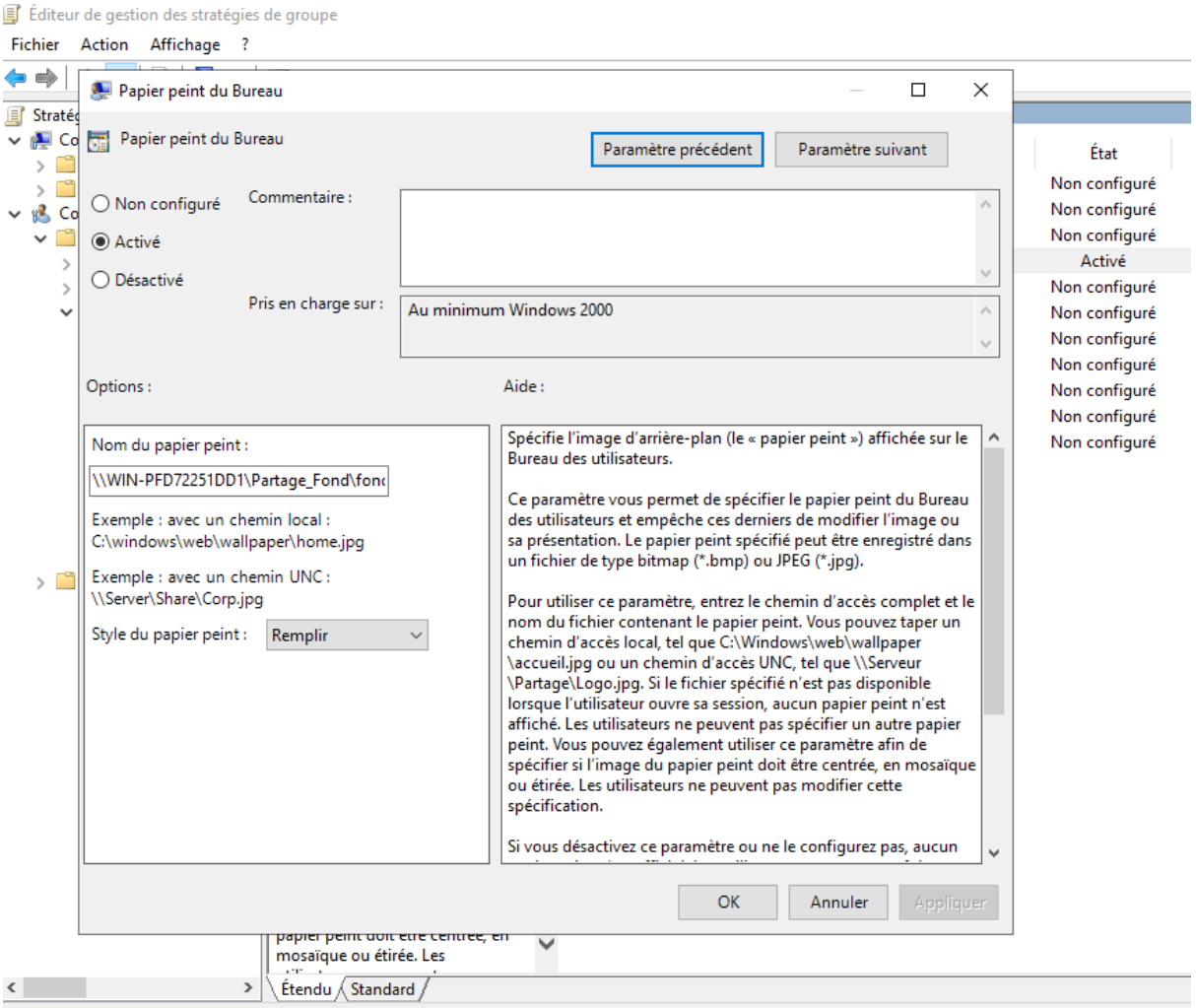

Permissions de la GPO

Retourner dans Gestion de stratégie de groupe dans “GPO_Fond_Ecran” aller dans “**Délégation**” et ajouter “GL_GPO_Fond_Ecran”
Puis dans “Avancé” en bas à droite de l’écran mettre les droits **Lire** et **Appliquer la stratégie de groupe** à “GL_GPO_Fond_Ecran”

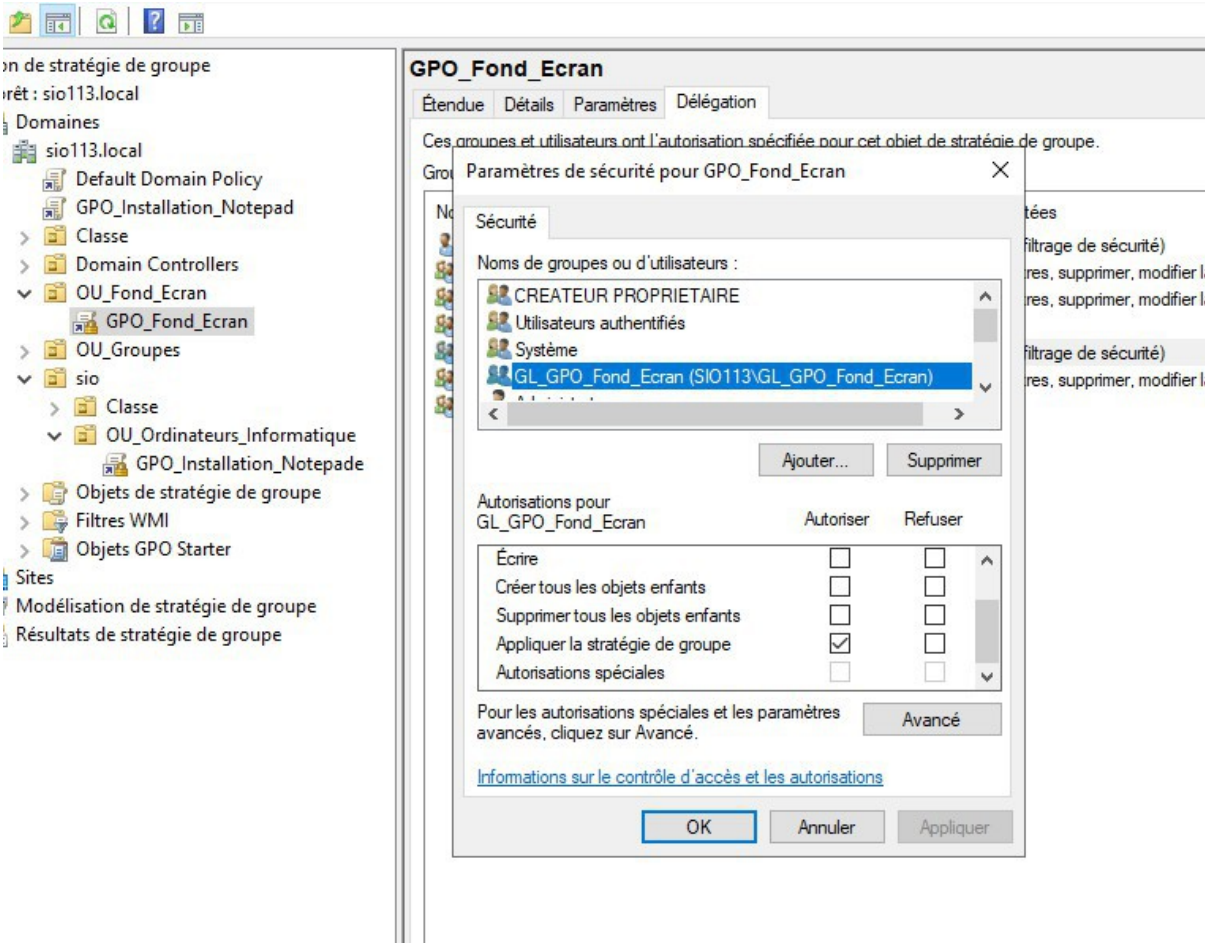

Enfin, toujours au même endroit aller dans Utilisateur authentifiés et retiré le droit **Appliquer la stratégie de groupe.**
Et appliquer la GPO !

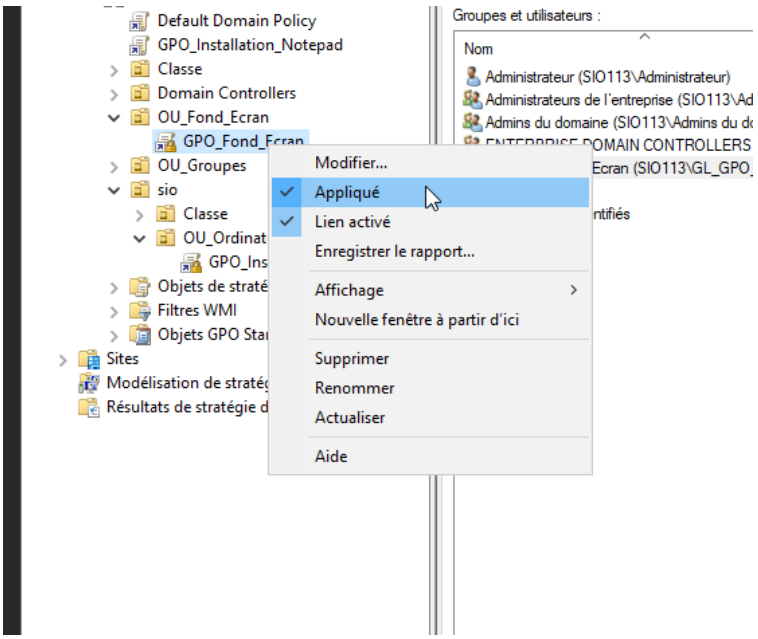

Test de la GPO sur windows client

Dans le windows client dans cmd ecrire **gpupdate /force** et redémarrer la session le fond d'écran devrait apparaître.
Si le fond n'apparaît pas écrire gpresult /r pour voir l'erreur

```
        Niveau obligatoire moyen

C:\Users\totogg>gpupdate /force
Mise à jour de la stratégie...

La mise à jour de la stratégie d'ordinateur s'est terminée sans erreur.
La mise à jour de la stratégie utilisateur s'est terminée sans erreur.


C:\Users\totogg>g
```