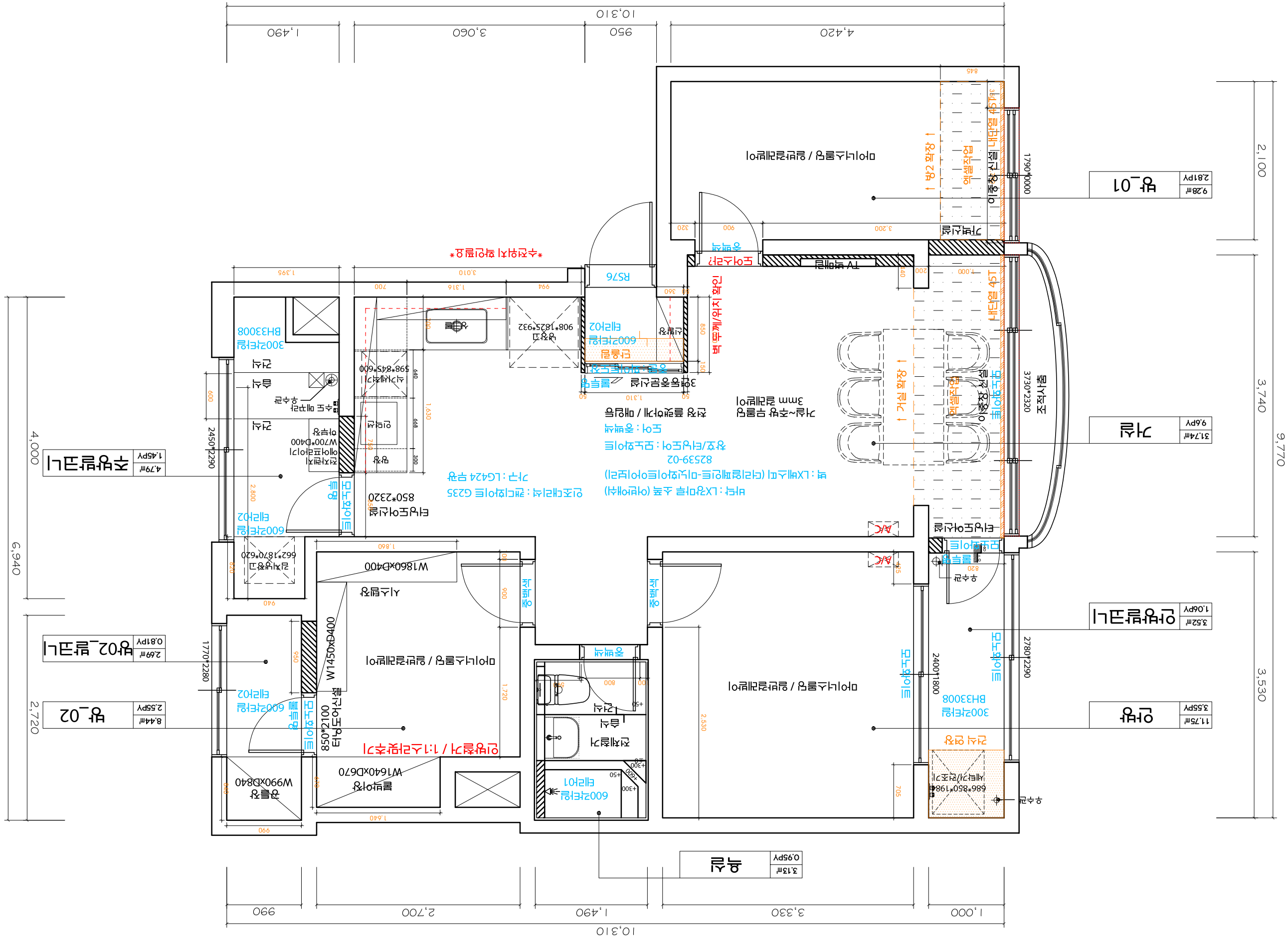

10,310
990
2,700
1,490
3,330
1,000
9,770
3,740
2,100
3,530
6,940
2,720
4,000
4,420
950
3,060
1,490
거실
9.28㎡
2.81PY
방_01
안방
11.75㎡
3.55PY
안방발코니
3.52㎡
1.06PY
옥실
3.13㎡
0.95PY
주방발코니
4.79㎡
1.45PY
방_02
8.44㎡
2.55PY
방02_발코니
2.69㎡
0.81PY
마이너스몰딩 / 실반경레벨이
TV 벽배관
에어컨 냉난방 겸용 시스템 내장형 선반
↑ 방2 확장 ↑
↑ 거실 확장 ↑
↑ 안방 확장 ↑
↑ 주방 확장 ↑
↑ 발코니 확장 ↑
거실~주방 무몰딩
3mm 걸레받이
건식 욕조
조적사틀
3730*2320
욕조 장폭이
내단열 45T
무도창이트
3300*2290
300각타일
BH33008
건식 연장
686*850*1984
세탁기/건조기
수도관
터닝도어신발
600각타일
타일02
전체설계
시스템장
W1640xD670
붙박이장
W1450xD400
시스템장
W1860xD400
850*2100
타닝도어신발
600각타일
타일01
욕실
욕실 중벽선
안방 중벽선
무도창이트
몰딩
600각타일
타일02
W990xD840
공틀장
662*1870*620
신지붕장
300각타일
BH33008
598*845*600
상부장
인덕션
싱크볼
주방
W700*D400
하부장
전자렌지
어닐프리기
수도 마감판
수전관
건식
건식
건식
욕실
건식
R576
908*1825*932
상부장
싱크볼
600각타일
타일02
3단등중문신설
붙박이장
인조대리석 : 퀸디화이트 G235
가구 : LG24 무광
인방설계 / 1:1스라맞추기
수전위치 확인필요
바닥 : LX장마루 소폭 (어반에칭)
벽 : LX벽소띠 (더블페인트-미닛화이트우아뮤리)
82539-02
창호/터닝도어 : 모노화이트
도어 : 중벽색
걸레받이 : 모노화이트
간접 플랫바닥 / 매입등
에어컨 스탠드/벽걸이형
비브라토 제품이어도 니켈로
욕실 : 전체설계
방2 : 가구일체, 확장(바닥,천정),내창
안방발코니 :
DESIGN BY.
GM
황 금 손 인 테 리 어
@_gmdesign_
goldenhand99@naver.com
PROJECT.
* 철거부분
도어 : 도어 4개, 창호(내창) 3개
창호도어 2개
천장 : 확장(내창, 바닥, 천정), 창팬
거실 : 확장(내창, 바닥, 천정), 창팬
주방 : 상크대, 배관다 창호도어
주방배관다 : 가구일체
거실배관다 : 가구일체
안방 : 가구일체
방1 : 가구일체, 확장(내창,바닥,천정),내창
안방발코니 :
방2 : 가구일체, 확장(바닥,천정),내창
욕실 : 전체설계
SITE CONDITIONS.
ADDRESS.
에스틀아파트
104동 1401호
AREA.
81.71m2 / 24.72py
HEIGHT.
2300mm(거실)
PROJECT TYPE.
아파트 리모델링
PROJECT TITLE.
에스틀104동 1401호
DRAWING TITLE.
평 면 도
SCALE.
A1:1/00 A3:1/50
DATE.
25.03.05
DRAWN BY.
CHECKED BY.
DRAWING NO.
SHEET NO.
– 본 도서는 어떠한 경우에도 무단으로 도용할 수 없으며 도용시 '지적재산권' 보호에 관한 법률에 의거, 법적 분쟁이 발생합니다. 또한 본 도서에 관한 모든 저작권은 당사에 있습니다. –