Práctica 1.
ESCRITORIO REMOTO

Manuel Acosta Balume

Índice

1. Acceder a un equipo cliente.....3
2. Acceder al servidor.....6

1. Acceder a un equipo cliente

Crear y víncular la GPO, desde el servidor en (gpmc.msc):

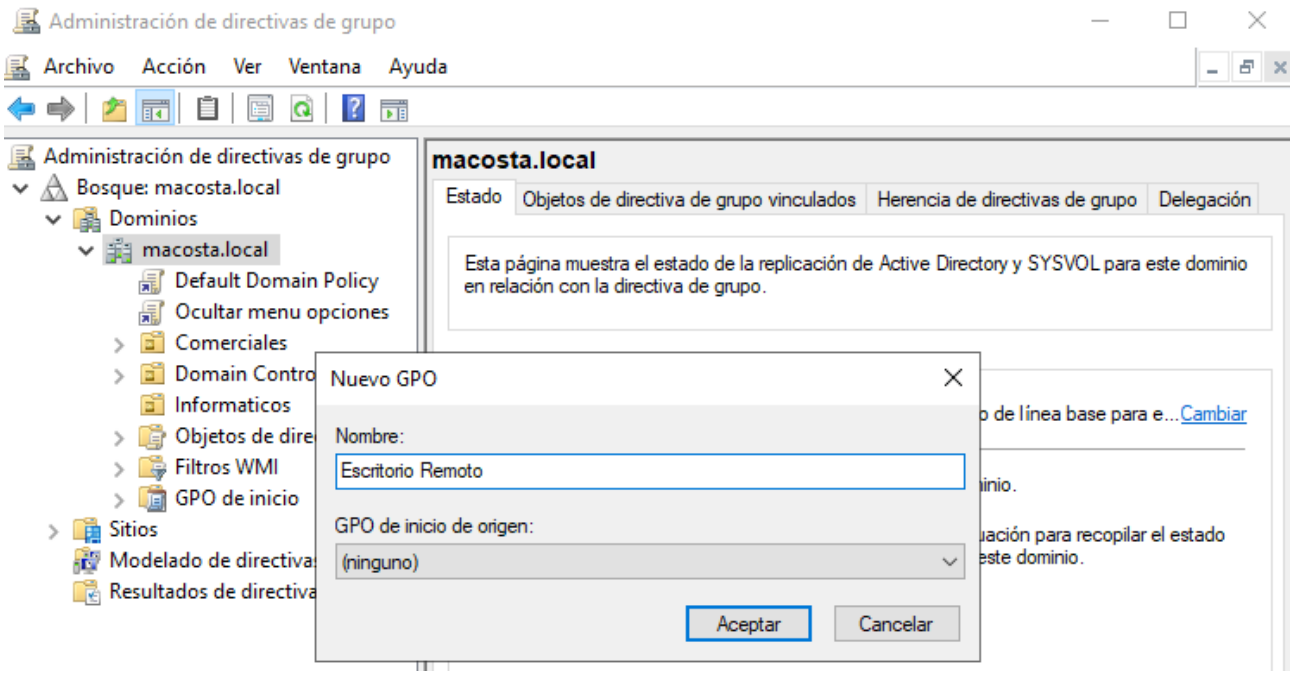

Ahora edito la GPO y en Configuración del equipo > Directivas > Plantillas administrativas > Componentes de Windows > Servicios de Escritorio remoto > Host de sesión de Escritorio remoto > Conexiones > “Permitir que los usuarios se conecten de forma remota mediante Servicios de Escritorio remoto” :

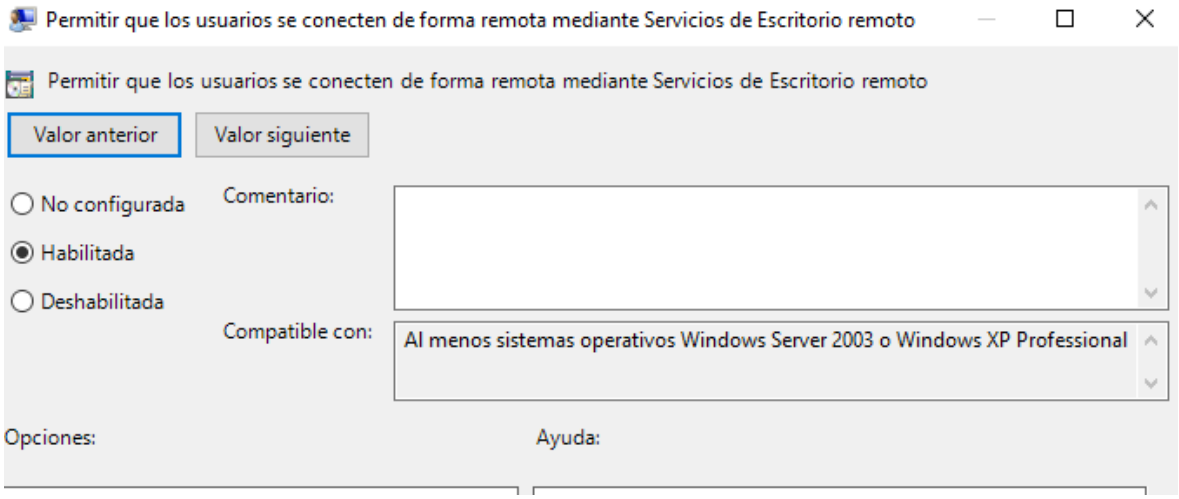

Para crear la regla de firewall en la misma GPO en Configuración del equipo > Configuración de Windows > Configuración de seguridad > Firewall de Windows Defender con seguridad avanzada:

En reglas de entrada, creo una nueva regla:

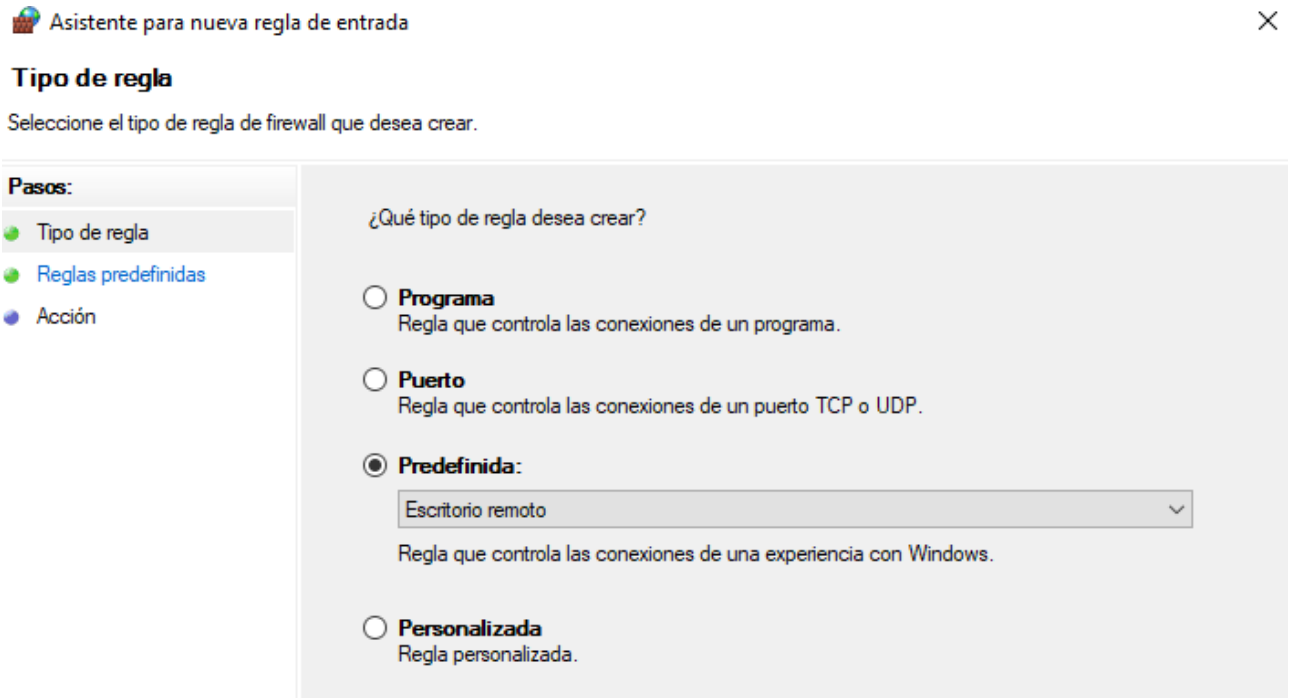

:

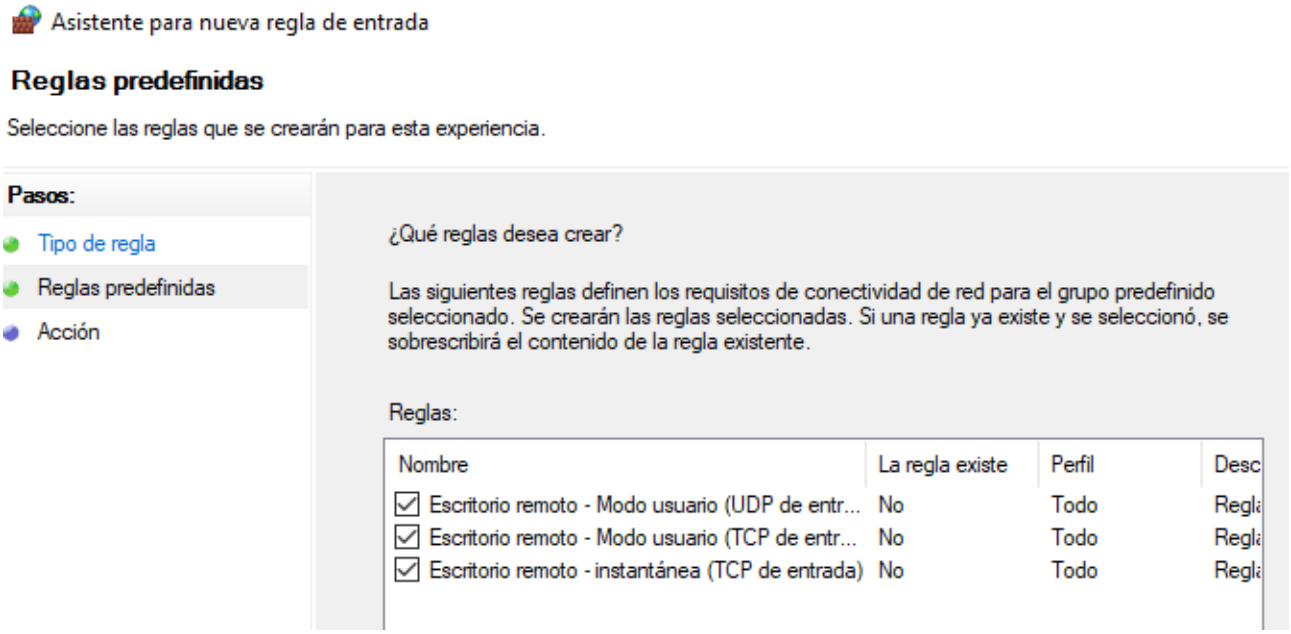

(Importante actualizar con gpupdate /force en los 2 ordenadores)

Ahora para acceder a PCEMPRESA1 en (mstsc) desde Server (importante acceder con Admin):

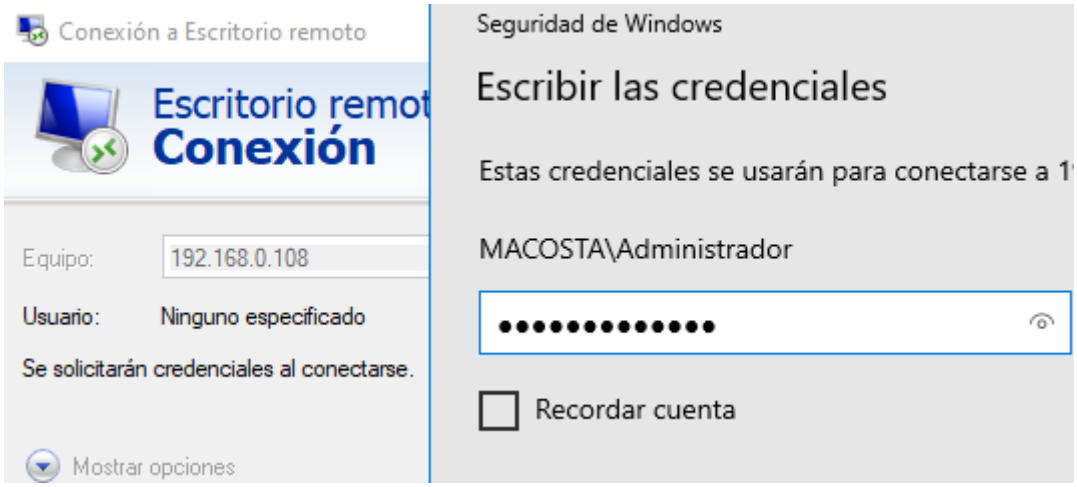

Y me deja conectarme ahora cambio la ip a la .60 (PCEMPRESA1 antes tenía la .108)

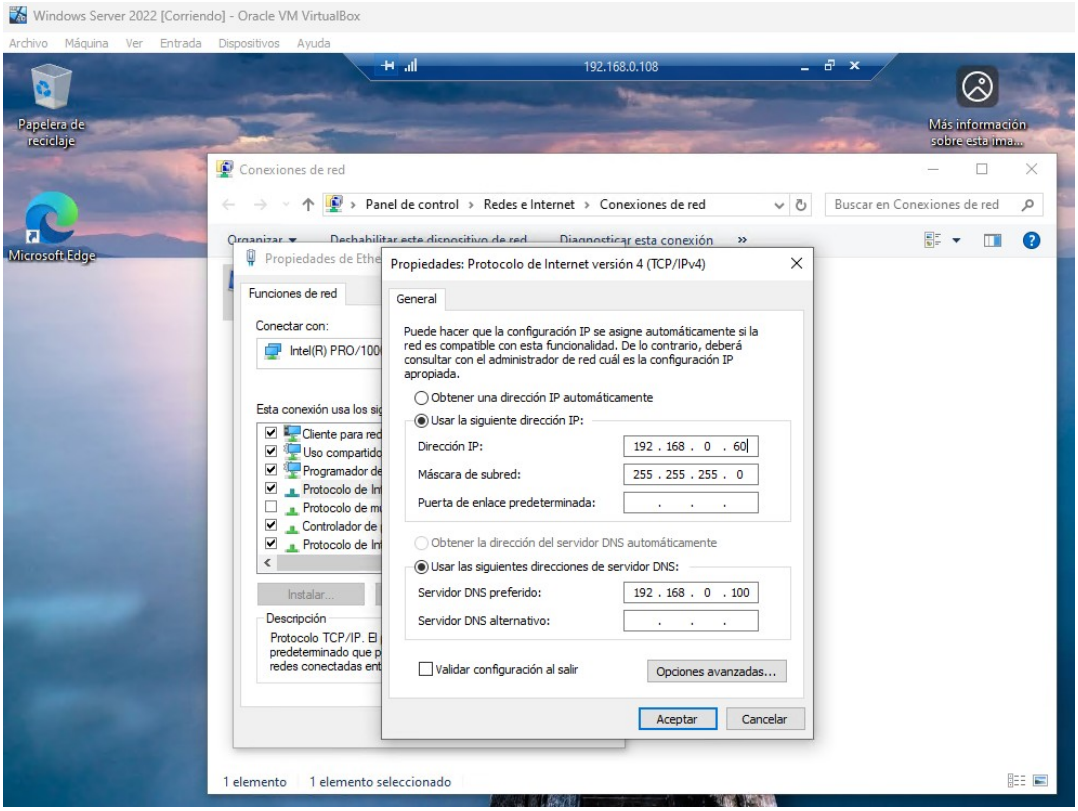

Al cambiar la dirección la conexión a escritorio remoto se ha cortado pero la IP se cambia:

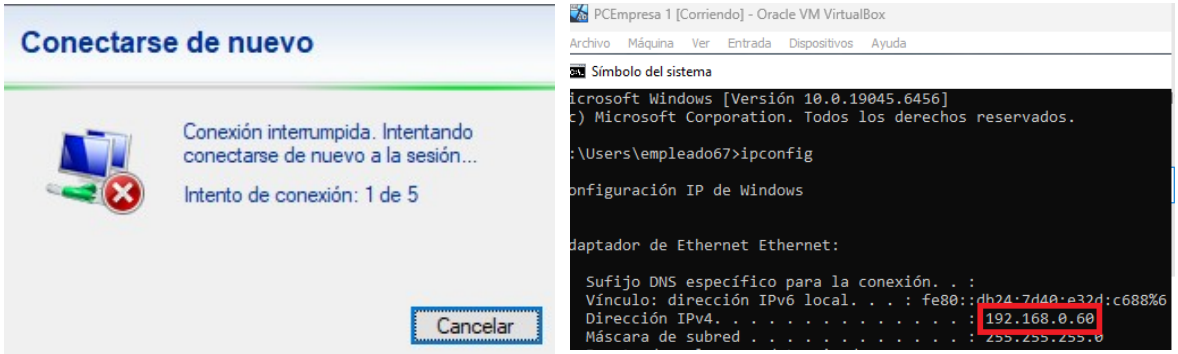

2. Acceder al servidor

Ahora desde PCEMPRESA1 en Conexión a Escritorio Remoto (mstsc):

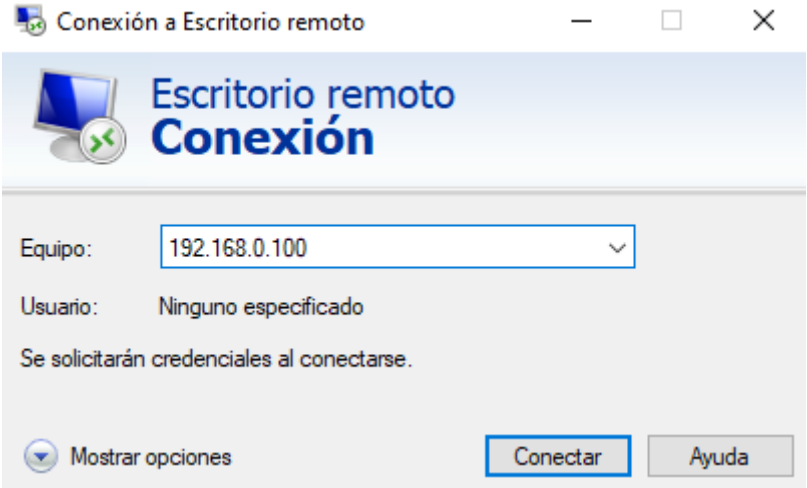

Accedo con la cuenta de Administrador con contraseña (Admin1234):

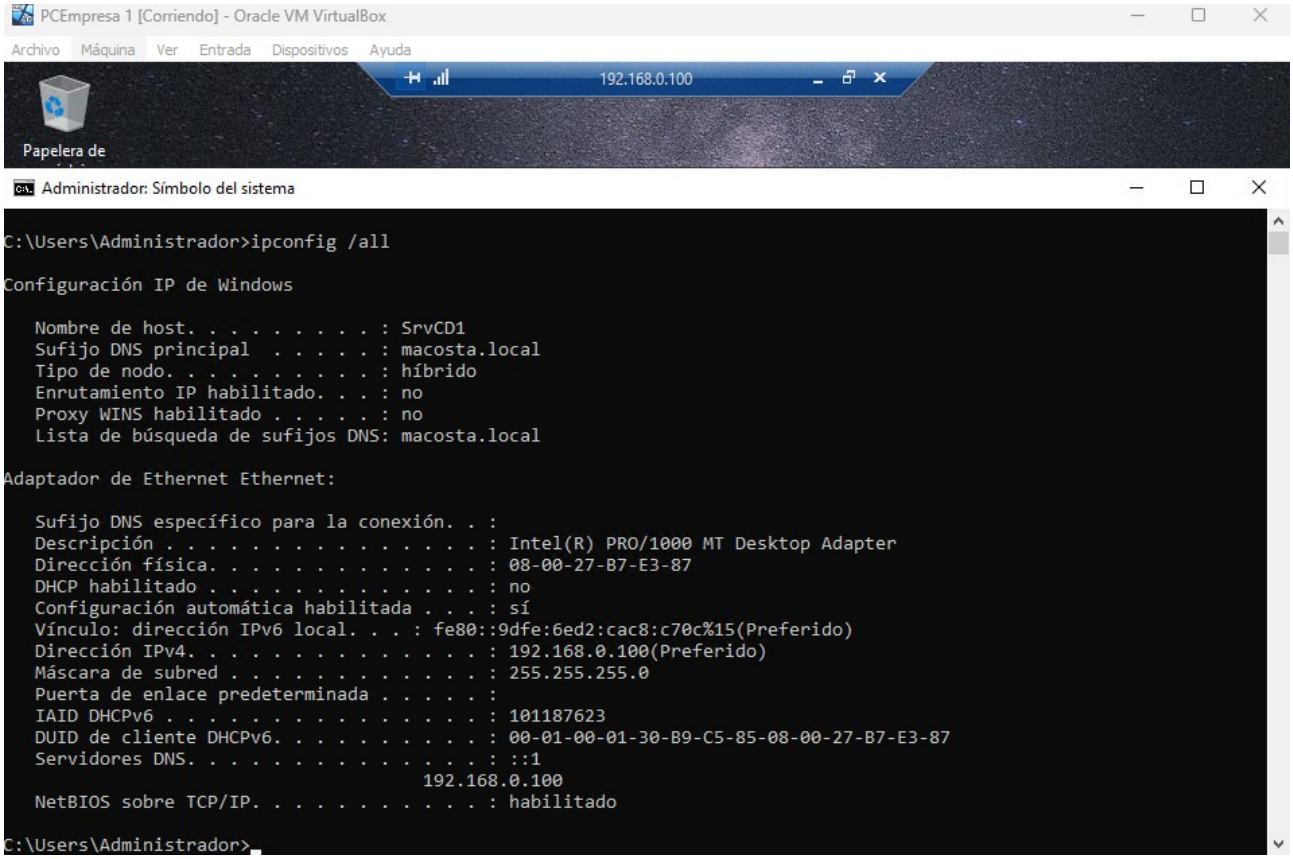
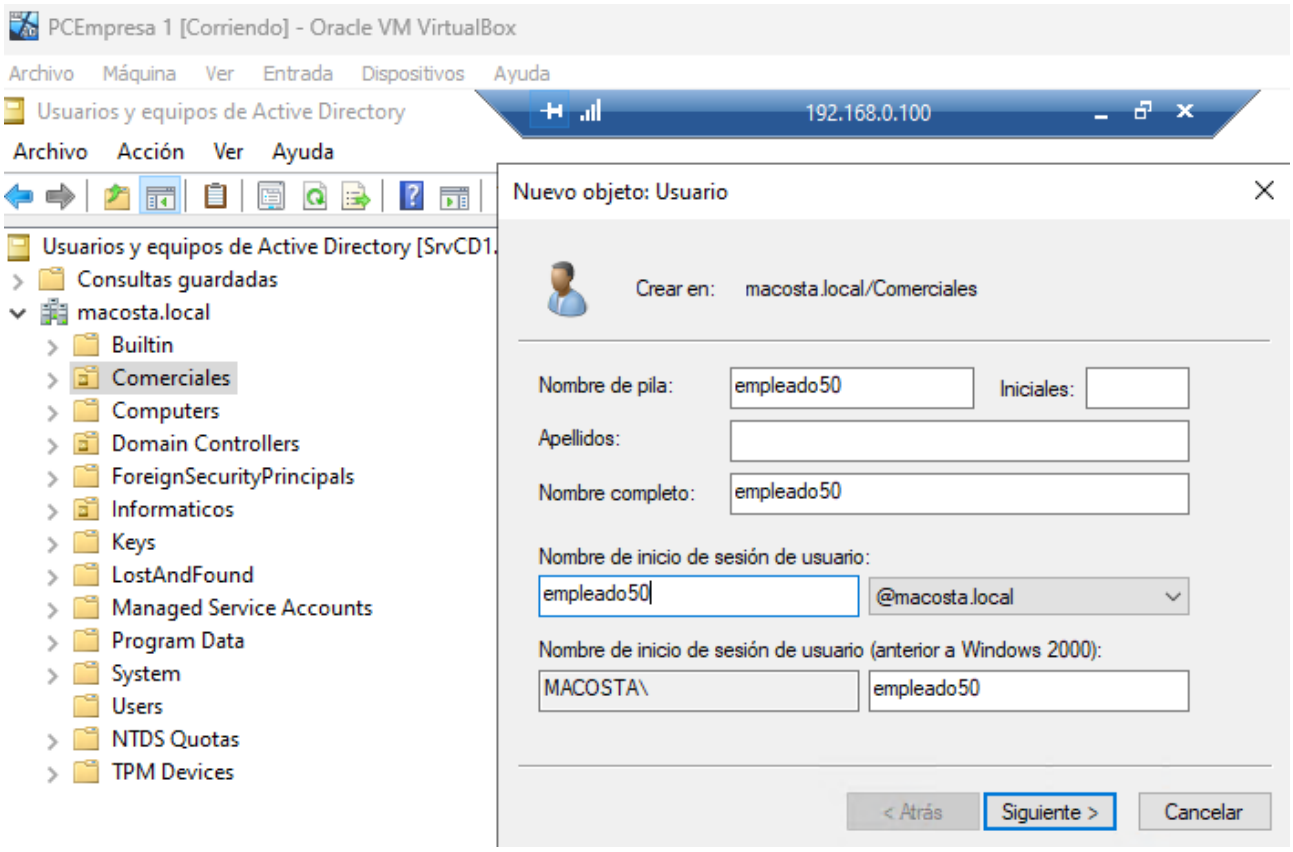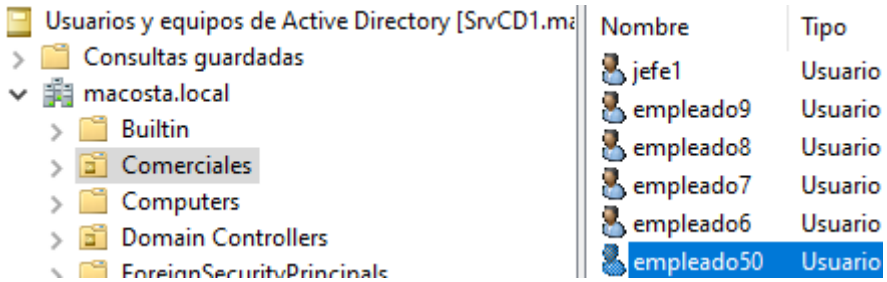
Para crear a empleado50 voy a “Usuarios y equipos de Active Directory” y lo creo: