BTÜ BM 2.sınıf Oyun Projesi

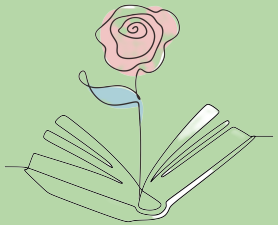

HUZME

Madina Yusupova
24360859922

Oyun Bağlantısı: https://madineyusuf.github.io/huzme_project/
Github Repo: madineyusuf/huzme_project

Proje Tanıtımı

Huzme, bir karakterin içsel karmaşasından kurtulup zihinsel berraklığa ve cesarete ulaşma yolculuğunu konu alan, hikaye odaklı bir bulmaca oyunudur. Oyun, görsel sanat (One Line Drawing) ve edebiyatı (Türk şiiri, felsefe ve manevi değerler) modern web teknolojileriyle birleştirir. Karanlık bir odaya hapsolmuş kahramanımız, elindeki tek rehber olan küçük bir ışık huzmesi (kelebek) ile anılarını ve bilgelik sözlerini aramaktadır. Oyuncunun görevi:

1. Odadaki gizemli nesneleri (Kitap, Tablo, Piyano vb.) keşfetmek
2. Bu nesnelerin etrafındaki dağınık harfleri "Lasso" yöntemiyle toplayarak anlamlı cümleleri tamamlamak
3. Her tamamlanan şiir ve ya alıntı satırlarıyla odanın bir kısmını sonsuza dek renklendirmek ve finaldeki kapıya ulaşmak

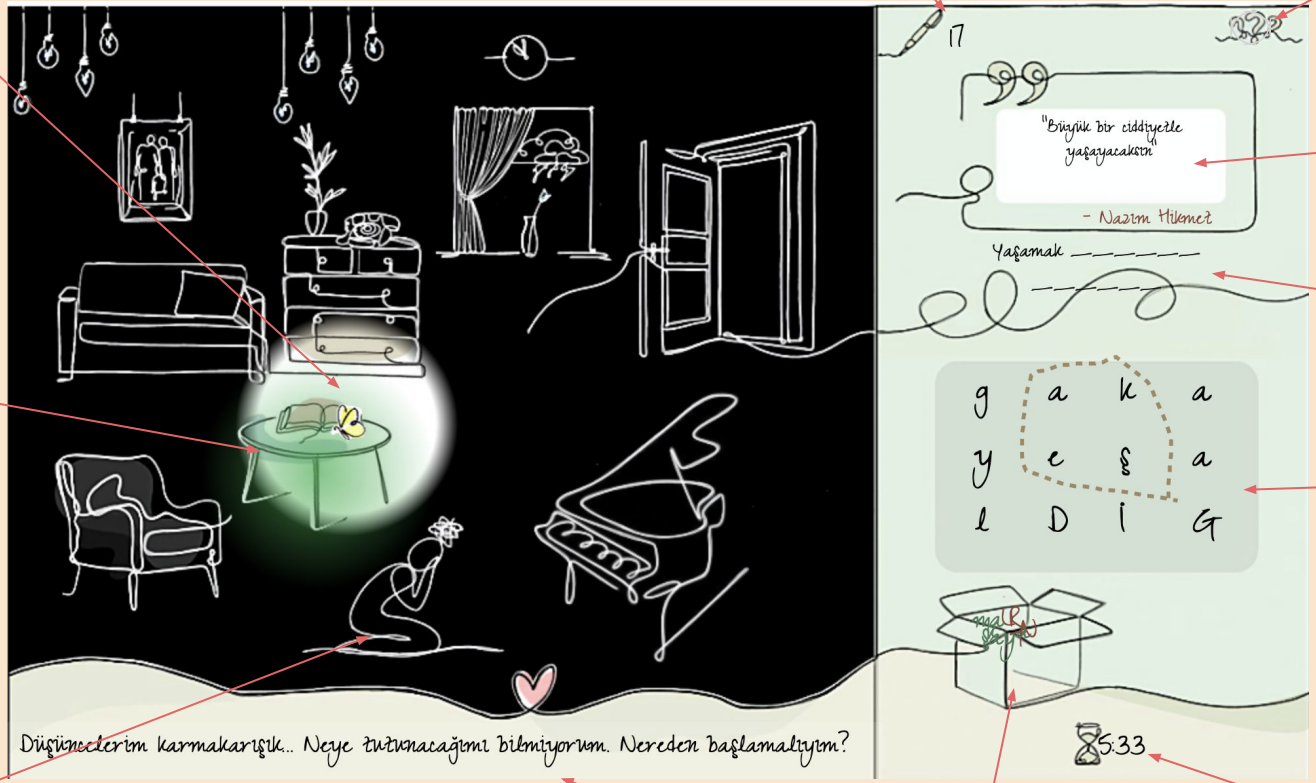

klavye etkili huzme (kelebek)

lasso (kement) sayısı

klavuz

tamamlamak gereken satırlar

bulmamız gereken satır

karanlığı açan delik

kementle seçilebilen sözcükler

bizim yardımımıza ihtiyaç olan kahraman

karakterin sözleri

tüm doğru ve yanlış seçilen sözcükler kutusu

zaman ayarı

5 Sahne Zenginliği

1.Kitap

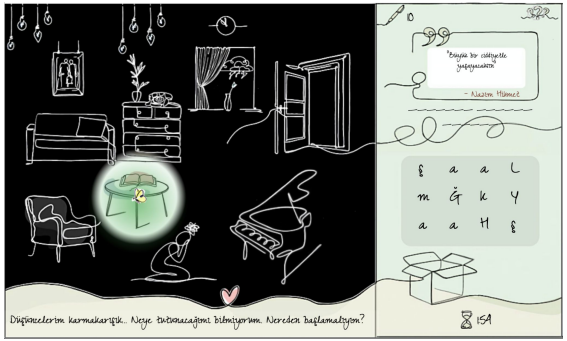

2.Tablo

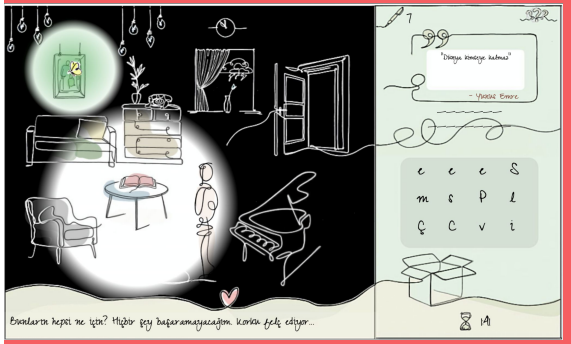

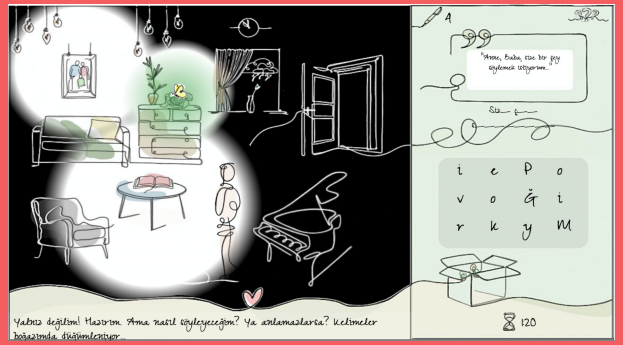

3.Telefon

5.Kapı

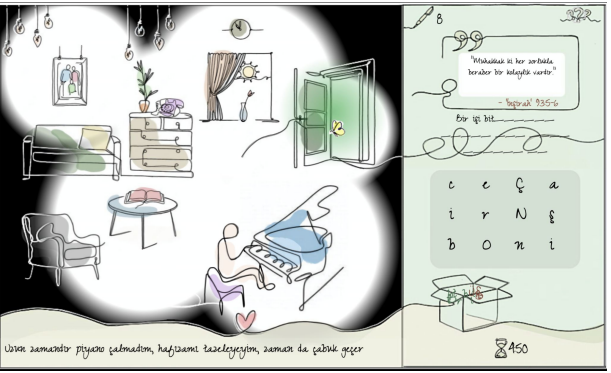

4.Piyano

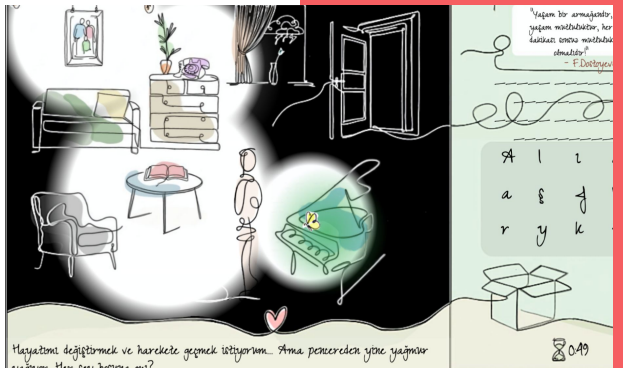

Kahramanımızın hayatını değiştirebilir misiniz?

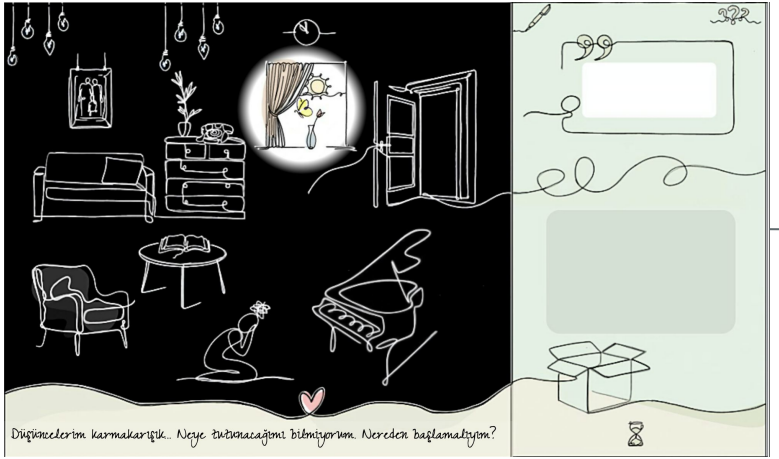

Karanlıktan

Aydınlığa doğru

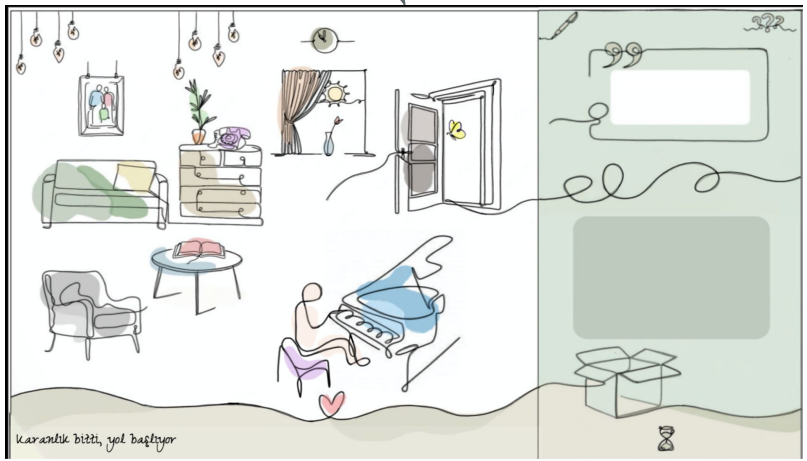

*Ayrıca, oyun klasik müzik (Beethoven ve Grinko) de içeriyor

Diğer detaylar:

İlk Bölüm:

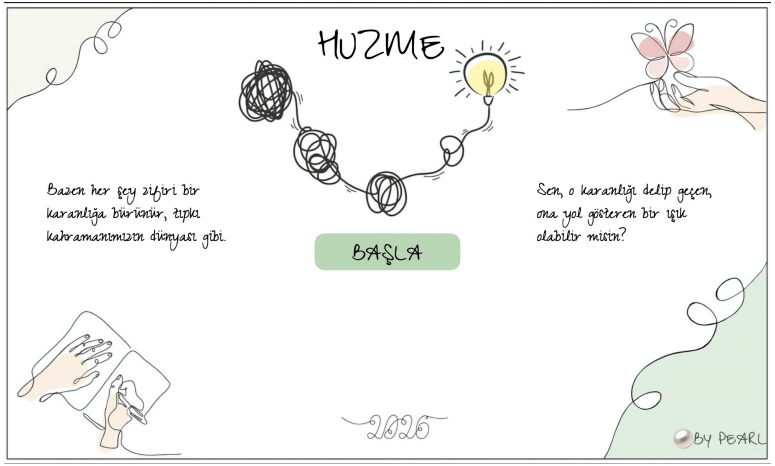

Son Bölüm:

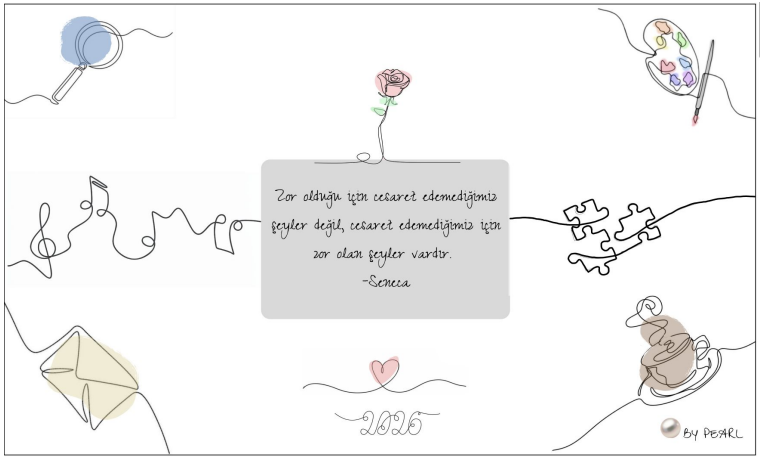

Klavuz içeriği:

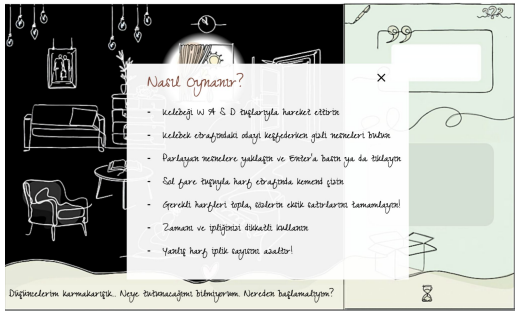

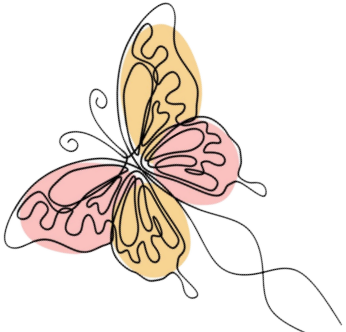
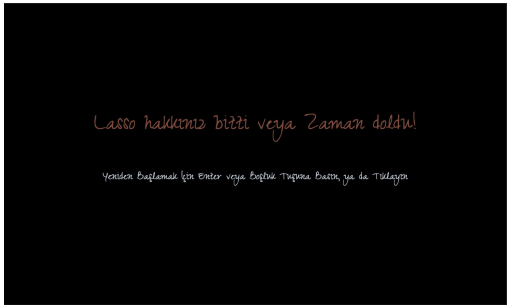
Uyarı: