HEALTHIER, LONGER,
BETTER LIVES

BENEFITS PLUS 2025 (1/2)

ข้อมูลเกี่ยวกับแบบประกันภัยหลัก สำหรับตัวแทนประกันชีวิตเอไอเอ

ข้อมูลล่าสุด ณ มกราคม 2568

เอกสารฉบับนี้มิใช่ส่วนหนึ่งของสัญญาประกันภัย หรือเอกสารที่ผูกพันบริษัท ห้ามนำไปใช้ประกอบการเสนอขาย แสดง เผยแพร่ หรือแจกจ่ายแก่ลูกค้าหรือผู้ขอเอาประกัน ข้อกำหนดและเงื่อนไขของความคุ้มครองจะระบุไว้ในกรมธรรม์ประกันภัย ที่ออกให้กับผู้ถือกรมธรรม์

สงวนสิทธิ์ตามกฎหมาย ห้ามเผยแพร่ต่อสาธารณะ ห้ามทำซ้ำ หรือดัดแปลง ไม่ว่าส่วนหนึ่งส่วนใดของเอกสารนี้

AIA ONE BILLION
เอไอเอ มุ่งสนับสนุนให้ผู้คนกว่าพันล้านคน
มีสุขภาพและชีวิตที่ดีขึ้น

หน้า

Product Segmentation 4

อัตราดอกเบี้ยกรณีคงเงินคืนรายงวด และเงินปันผลสะสมไว้กับบริษัท 5

ประกันชีวิตแบบกำหนดระยะเวลา -Term

Term5/10/15/20 6

ประกันชีวิตเพื่อความคุ้มครอง - Protection

AIA Life Protector 70 7

AIA Life Protector 80 8

AIA Vitality

- AIA Vitality Protection 9
- AIA Vitality Unit Linked 10
- AIA Vitality Healthy Bonus 11

AIA CI ProCare (Non Par) 12

AIA CI SuperCare 10/99 19

AIA CI SuperCare 20/99 20

AIA CI SuperCare Prestige 21

AIA 10&15Pay Life (Non Par) 24

AIA Legacy Prestige 25

AIA Legacy Prestige Protection 26

AIA Pay Life Plus (Non Par) 30

AIA Legacy Prestige Plus 32

AIA 20Pay Life (Non Par) 35

AIA Protection 65 (Non Par) 36

AIA Saving Sure (Non Par) 37

AIA Senior Happy 38

หน้า

ประกันชีวิตแบบบำนาญ - Annuity

AIA Annuity FIX 39

AIA Annuity Sure 41

ประกันชีวิตแบบสะสมทรัพย์ - Savings

5Pay10 43

AIA Endowment 15/25 (Non Par) 44

AIA Excellent (Non Par) 45

ประกันชีวิตแบบยูนิต ลิงค์ - Unit Linked

AIA Smart Wealth (Unit Linked) 47

AIA Smart Wealth Prestige (Unit Linked) 51

AIA Smart Select (Unit Linked) 52

AIA Smart Select Prestige (Unit Linked) 57

AIA Issara Plus (Unit Linked) 58

AIA Issara Prestige Plus (Unit Linked) 64

AIA Infinite Wealth Prestige (Unit Linked) 65

AIA Infinite Gift Prestige (Unit Linked) 70

AIA 20 Pay Link (Unit Linked) 75

AIA 20 Pay Link Prestige (Unit Linked) 80

AIA Wealth Max (Unit Linked) 81

AIA Wealth Max Prestige (Unit Linked) 86

เอกสารฉบับนี้มิใช่ส่วนหนึ่งของสัญญาประกันภัย หรือเอกสารที่ผูกพันบริษัท ห้ามนำไปใช้ประกอบการเสนอขาย แสดง เผยแพร่ หรือแจกจ่ายแก่ลูกค้าหรือผู้ขอเอาประกัน ข้อกำหนดและเงื่อนไขของความคุ้มครองจะระบุไว้ในกรมธรรม์ประกันภัยที่ออกให้กับผู้ถือกรมธรรม์
สงวนสิทธิ์ตามกฎหมาย ห้ามเผยแพร่ต่อสาธารณะ ห้ามทำซ้ำ หรือดัดแปลง ไม่ว่าส่วนหนึ่งส่วนใดของเอกสารนี้

ความต้องการที่แท้จริงของลูกค้า

(หลังผ่านกระบวนการตรวจสุขภาพทางการเงิน)

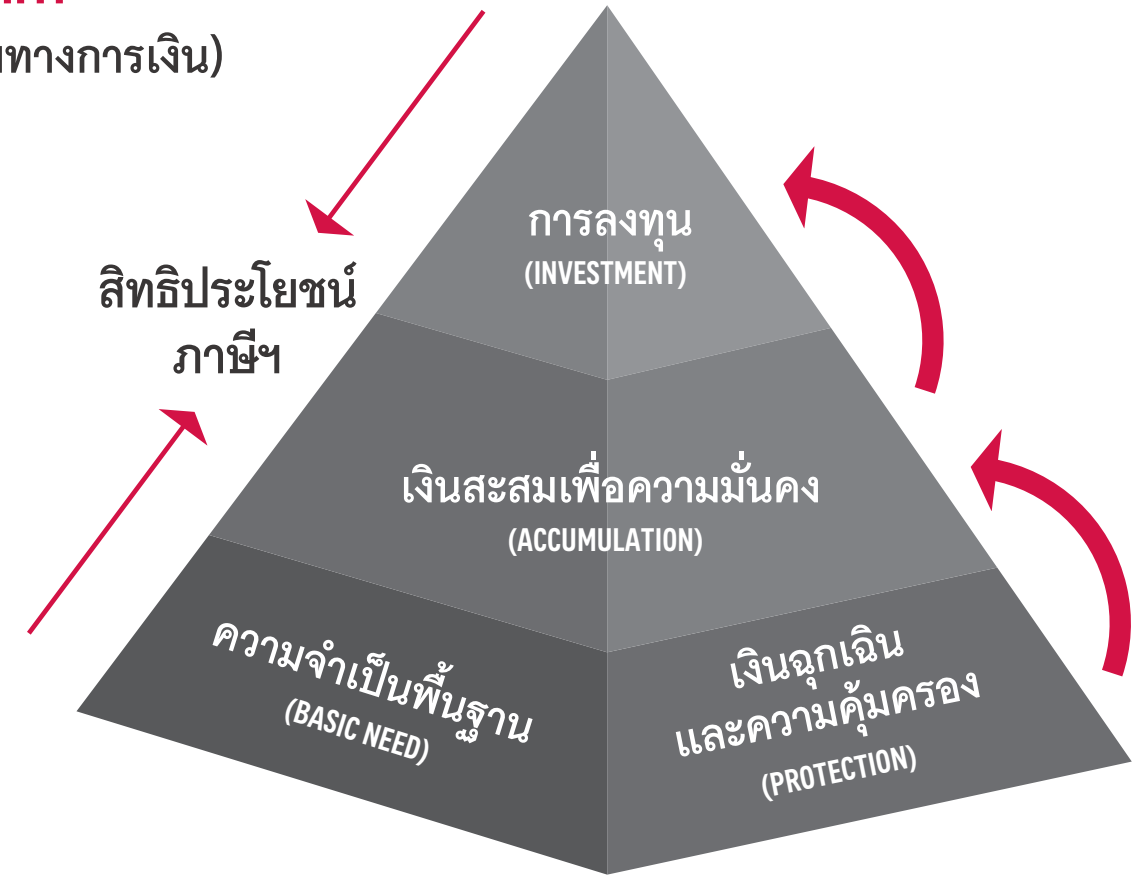

เอกสารฉบับนี้มิใช่ส่วนหนึ่งของสัญญาประกันภัย หรือเอกสารที่ผูกพันบริษัท ห้ามนำไปใช้ประกอบการเสนอขาย แสดง เผยแพร่ หรือแจกจ่ายแก่ลูกค้าหรือผู้ขอเอาประกัน ข้อกำหนดและเงื่อนไขของความคุ้มครองจะระบุไว้ในกรมธรรม์ประกันภัยที่ออกให้กับผู้ถือกรมธรรม์
สงวนสิทธิ์ตามกฎหมาย ห้ามเผยแพร่ต่อสาธารณะ ห้ามทำซ้ำ หรือดัดแปลง ไม่ว่าส่วนหนึ่งส่วนใดของเอกสารนี้

อัตราดอกเบี้ยกรณีคงเงินคืนรายงวด และเงินปันผลสะสมไว้กับบริษัท

ชื่อย่อแบบ	วันที่เริ่มขาย (สำหรับแบบที่เคยเปิดขาย แล้วปิดการขายจะลงวันที่ล่าสุดที่เปิดขาย)	เปิดขายอยู่ ณ 1 มกราคม 2567	แบบที่สามารถคงเงินคืนรายงวดเพื่อรับดอกเบี้ย อัตราดอกเบี้ยตามกรมธรรม์	แบบที่สามารถคงเงินปันผลเพื่อรับดอกเบี้ย และอัตราดอกเบี้ยที่ประกาศใช้ในปัจจุบัน	
แบบ Savings (Accumulation)			ในกรณีคงเงินคืนสะสมไว้กับบริษัท ผู้เอาประกันภัยจะได้รับอัตราดอกเบี้ย (ถ้ามี) ตามที่บริษัทประกาศกำหนด โดยสามารถตรวจสอบได้ที่ https://www.aia.co.th/th/help-support /policy-services/yield/interest-rate-and-dividend		เงินปันผลตามข้อกำหนดของกรมธรรม์ประกันภัย ภายใต้เงื่อนไขว่าในขณะที่กรมธรรม์ประกันภัยนี้ มีผลบังคับและผู้เอาประกันภัยมีชีวิตอยู่ ณ สิ้นปีกรมธรรม์ ซึ่งการจ่ายเงินปันผล อัตราเงินปันผล และ/หรือ จำนวนเงินปันผล ดังกล่าว เป็นแบบไม่รับรองการจ่าย และอาจไม่มีการจ่ายในบางปี ในกรณีที่บริษัทจะจ่ายเงินปันผล บริษัทมีดุลยพินิจในการกำหนดอัตราเงินปันผล และ/หรือ จำนวนเงินปันผลตามที่บริษัทเห็นสมควร ในกรณีคงเงินปันผลสะสมไว้ กับบริษัท ผู้เอาประกันสามารถตรวจสอบ อัตราดอกเบี้ยตามที่บริษัทประกาศได้ที่เว็บไซต์ https://www.aia.co.th/th/help-support /policy-services/yield/interest-rate-and-dividend ทั้งนี้ อัตราดอกเบี้ยดังกล่าวเป็นแบบไม่รับรองการจ่าย และอาจไม่มีการจ่ายในบางปี
5PAY10 (Ratebook B)	**19 เมษายน 2553**			-	
5PAY14 (Ratebook B)	16 ตุลาคม 2547 - 31 สิงหาคม 2548	✓		✓	
AIA Endowment 15/25 (Non Par)	**24 มีนาคม 2563**	✓		-	
AIA Flexi Saving (Par)	6 กุมภาพันธ์ 2563 - 31 ธันวาคม 2563			✓	
7PAY15 Fit (Par) (Ratebook C)	4 มีนาคม 2552 - 13 ธันวาคม 2562			-	
7PAY15 Premier (Ratebook B)	4 กุมภาพันธ์ - 22 กรกฎาคม 2551			-	
7PAY15 Special (Ratebook B)	1 กุมภาพันธ์ 2549 - 31 มกราคม 2551 9 เมษายน - 30 มิถุนายน 2552 12 -19 พฤษภาคม 2554			-	
8PAY20 (Ratebook B)	16 มิถุนายน - 3 มีนาคม 2552			-	
8PAY20 Special (Par) (Ratebook C)	4 มีนาคม 2562 - 15 มิถุนายน 2563			-	
15PAY25 (Ratebook B)	1 มีนาคม 2549 - 30 กันยายน 2553			✓	
AIA 15PAY25 Special (Par) (Ratebook B)	1 มีนาคม 2553 - 23 มีนาคม 2563			✓	
15PAY25 Premier (Par) (Ratebook B)	15 ธันวาคม 2554 - 31 มกราคม 2555			✓	
AIA 15PAY30 (Par) (Ratebook B)	17 กรกฎาคม 2556 - 23 มีนาคม 2563			✓	
20PAY30 (Ratebook B)	27 สิงหาคม 2552 - 30 ธันวาคม 2554			✓	
20TE (Ratebook B)	28 มกราคม 2547 - 10 สิงหาคม 2550			-	
20TE Special (Ratebook B)	15 สิงหาคม 2550 - 14 มีนาคม 2554			-	
AIA Excellent (Ratebook B)	1 เมษายน 2552 - 16 มีนาคม 2563			-	
AIA Sure Saving 350 (Ratebook B)	15 สิงหาคม 2554 - 30 พฤศจิกายน 2555			✓	
AIA Pro Future 470 (Ratebook B)	15 สิงหาคม 2554 - 30 พฤศจิกายน 2555			✓	
E445 (Ratebook A)	21 เมษายน 2546 - 14 มีนาคม 2554			✓	
E445 (Par) (Ratebook B)	15 มีนาคม 2554 - 13 ธันวาคม 2562			✓	
Retire60P80 (Ratebook B)	9 มีนาคม 2550 - 30 ธันวาคม 2554			✓	
AIA Smart Saver (Non Par)(Ratebook B)	15 มีนาคม 2554 - 9 พฤษภาคม 2561			-	
E@55, E@60, E@65 (Ratebook B)	4 กรกฎาคม 2546 - 30 พฤศจิกายน 2554			✓	
E10 (Ratebook A)	17 พฤศจิกายน 2551 - 9 พฤษภาคม 2561			✓	
E15, E20, E25 (Ratebook B)	4 กรกฎาคม 2546 - 30 พฤศจิกายน 2553			✓	
แบบ Protection					
AIA Saving Sure (Non Par)	**21 กันยายน 2566**	✓		-	
AIA Protection65 (Non Par)	**25 เมษายน 2567**	✓		-	
AIA Saving Sure (Non Par)	**21 กันยายน 2566**	✓		-	
AIA 10For80 (Par) (Ratebook B)	15 มิถุนายน 2553 - 23 ธันวาคม 2562			✓	
20Pay Life (Par) (Ratebook A)	1 มกราคม 2546 - 4 เมษายน 2561			✓	
30Pay Life (Par) (Ratebook B)	1 กรกฎาคม 2546 - 30 พฤศจิกายน 2553			✓	
Whole Life (Par) (Ratebook B)	4 กรกฎาคม 2546 - 9 พฤษภาคม 2561			✓	
AIA Life Gift (Par)	1 สิงหาคม 2557 - 9 พฤษภาคม 2561			✓	
AIA 15Pay Life (Par)	15 มกราคม 2558 - 9 พฤษภาคม 2561			✓	
AIA 20Pay life (Par) (Ratebook D)	5 เมษายน 2561 - 31 ธันวาคม 2563			✓	

อัตราดอกเบี้ยสำหรับการคงเงินปันผลสะสมไว้กับบริษัท

1 สิงหาคม 2551 - 31 ธันวาคม 2551	**3.50%**
1 มกราคม 2552 - 30 มิถุนายน 2559	**2.75%**
1 กรกฎาคม 2559 - 31 ธันวาคม 2562	**2.00%**
1 มกราคม 2563 - 30 มิถุนายน 2563	**1.50%**

1 กรกฎาคม 2563 - 30 มิถุนายน 2566	**1.25%**
1 กรกฎาคม 2566 - 31 ธันวาคม 2566	**1.50%**
1 มกราคม 2567 - 31 ธันวาคม 2567	**1.50%**
1 มกราคม 2568 - 30 มิถุนายน 2568	**1.50%**

เอกสารฉบับนี้มิใช่ส่วนหนึ่งของสัญญาประกันภัย หรือเอกสารที่ผูกพันบริษัท
ห้ามนำไปใช้ประกอบการเสนอขาย แสดง เผยแพร่ หรือแจกจ่ายแก่ลูกค้าหรือผู้ขอเอาประกัน
ข้อกำหนดและเงื่อนไขของความคุ้มครองจะระบุไว้ในกรมธรรม์ประกันภัยที่ออกให้กับผู้ถือกรมธรรม์
สงวนสิทธิ์ตามกฎหมาย ห้ามเผยแพร่ต่อสาธารณะ ห้ามทำซ้ำ หรือดัดแปลง ไม่ว่าส่วนหนึ่งส่วนใดของเอกสารนี้

1	ชื่อแบบ	การประกันภัยแบบมีกำหนดระยะเวลา 5 ปี, 10 ปี, 15 ปี และ 20 ปี (ไม่มีเงินปันผล)
2	ชื่อย่อ	Term 5, Term 10, Term 15, Term 20
3	อายุที่รับประกัน	Term 5 อายุ 20 - 59 ปี, Term 10 อายุ 20 - 55 ปี, Term 15 อายุ 20 - 50 ปี, Term 20 อายุ 20 - 45 ปี
4	จำนวนเงินเอาประกันขั้นต่ำ	350,000 บาท
5	ส่วนลดเบี้ยประกัน	จำนวนเงินเอาประกัน: อัตราส่วนลดเบี้ยประกันมาตรฐานรายปีต่อจำนวนเงินเอาประกัน 1,000 บาท 500,000 - 999,999 บาท: 0.50 บาท ตั้งแต่ 1,000,000 บาทขึ้นไป: 1.00 บาท
6	ความคุ้มครองชีวิต	100% ของจำนวนเงินเอาประกัน
7	สิทธิในการลดหย่อนภาษี	เบี้ยประกันภัยของแบบประกันหลัก เฉพาะส่วนที่เข้าเงื่อนไขตามประกาศอธิบดีกรมสรรพากรเกี่ยวกับภาษีเงินได้ (ฉบับที่ 172) สามารถหักลดหย่อนภาษีเงินได้บุคคลธรรมดาสูงสุดไม่เกิน 100,000 บาท

อัตราเบี้ยประกันมาตรฐานรายปีต่อจำนวนเงินเอาประกัน 1,000 บาท

อายุ (ปี)	Term 5		Term 10		Term 15		Term 20	
	ชาย	หญิง	ชาย	หญิง	ชาย	หญิง	ชาย	หญิง
20	4.89	3.28	4.38	2.79	4.42	2.73	4.56	2.75
21	4.95	3.30	4.42	2.81	4.49	2.76	4.66	2.79
22	4.99	3.32	4.47	2.83	4.56	2.79	4.76	2.83
23	5.03	3.34	4.52	2.85	4.64	2.82	4.87	2.88
24	5.06	3.36	4.57	2.87	4.73	2.86	5.00	2.94
25	5.09	3.37	4.64	2.90	4.83	2.90	5.13	3.00
26	5.13	3.40	4.72	2.93	4.94	2.95	5.29	3.07
27	5.18	3.42	4.81	2.96	5.07	3.00	5.46	3.15
28	5.25	3.44	4.91	3.00	5.21	3.06	5.65	3.23
29	5.34	3.47	5.04	3.05	5.38	3.13	5.87	3.33
30	5.45	3.51	5.18	3.10	5.56	3.21	6.11	3.44
31	5.58	3.55	5.33	3.17	5.76	3.30	6.37	3.55
32	5.72	3.60	5.50	3.24	5.98	3.41	6.65	3.69
33	5.88	3.66	5.69	3.32	6.23	3.52	6.97	3.83
34	6.05	3.73	5.90	3.42	6.50	3.64	7.31	3.99
35	6.24	3.81	6.13	3.52	6.79	3.78	7.68	4.18
36	6.44	3.91	6.37	3.64	7.12	3.93	8.09	4.38
37	6.67	4.01	6.65	3.77	7.47	4.10	8.53	4.61
38	6.91	4.13	6.94	3.91	7.85	4.28	9.01	4.86
39	7.17	4.26	7.27	4.07	8.27	4.48	9.54	5.14
40	7.46	4.41	7.63	4.24	8.72	4.71	10.12	5.46
41	7.78	4.56	8.02	4.42	9.22	4.96	10.77	5.81
42	8.14	4.73	8.45	4.63	9.76	5.24	11.48	6.20
43	8.53	4.92	8.92	4.85	10.35	5.55	12.27	6.64
44	8.96	5.11	9.43	5.10	11.01	5.90	13.14	7.14
45	9.44	5.33	9.99	5.37	11.72	6.29	14.11	7.70
46	9.95	5.56	10.59	5.68	12.52	6.73		
47	10.51	5.82	11.25	6.02	13.39	7.22		
48	11.11	6.11	11.97	6.41	14.37	7.77		
49	11.77	6.44	12.76	6.85	15.45	8.40		
50	12.47	6.80	13.63	7.34	16.66	9.11		
51	13.24	7.22	14.60	7.90				
52	14.08	7.70	15.68	8.54				
53	15.01	8.24	16.89	9.25				
54	16.04	8.85	18.25	10.06				
55	17.19	9.54	19.78	10.99				
56	18.50	10.31						
57	19.97	11.19						
58	21.65	12.18						
59	23.54	13.30						

เอกสารฉบับนี้มิใช่ส่วนหนึ่งของสัญญาประกันภัย หรือเอกสารที่ผูกพันบริษัท ห้ามนำไปใช้ประกอบการเสนอขาย แสดง เผยแพร่ หรือแจกจ่ายแก่ลูกค้าหรือผู้ขอเอาประกัน ข้อกำหนดและเงื่อนไขของความคุ้มครองจะระบุไว้ในกรมธรรม์ประกันภัยที่ออกให้กับผู้ถือกรมธรรม์
สงวนสิทธิ์ตามกฎหมาย ห้ามเผยแพร่ต่อสาธารณะ ห้ามทำซ้ำ หรือดัดแปลง ไม่ว่าส่วนหนึ่งส่วนใดของเอกสารนี้

1	ชื่อแบบ	เอไอเอ ไลฟ์ โพรเทคเตอร์ 70 (ไม่มีเงินปันผล)
2	ชื่อย่อ	AIA Life Protector 70 (ALP 70)
3	ระยะเวลาคุ้มครอง	ถึงอายุ 70 ปี
4	ระยะเวลาชำระเบี้ยประกัน	ถึงอายุ 70 ปี
5	อายุที่รับประกัน	อายุ 18 – 60 ปี
6	จำนวนเงินเอาประกันขั้นต่ำ	350,000 บาท
7	ส่วนลดเบี้ยประกัน	
8	ความคุ้มครองชีวิต	100% ของจำนวนเงินเอาประกัน
9	ผลประโยชน์เงินคืน (ผลประโยชน์กรณีมีชีวิตอยู่)	เงินคืน คำนวณจาก 2% ของผลรวมเบี้ยประกันมาตรฐาน (ไม่รวมเบี้ยประกันของสัญญาเพิ่มเติม) ในช่วงทุก 3 ปีกรมธรรม์ หรืออาจน้อยกว่า 3 ปีกรมธรรม์ในกรณีที่ครบกำหนดสัญญา
10	สิทธิในการลดหย่อนภาษี	เบี้ยประกันภัยของแบบประกันหลัก เฉพาะส่วนที่เข้าเงื่อนไขตามประกาศอธิบดีกรมสรรพากรเกี่ยวกับภาษีเงินได้ (ฉบับที่ 172) หลังหักส่วนลดเบี้ยประกันภายใต้โครงการเอไอเอ ไวทัลลิตี้ (ถ้ามี) สามารถหักลดหย่อนภาษีเงินได้บุคคลธรรมดาสูงสุดไม่เกิน 100,000 บาท

จำนวนเงินเอาประกัน	อัตราส่วนลดเบี้ยประกันมาตรฐานรายปีต่อจำนวนเงินเอาประกัน 1,000 บาท
น้อยกว่า 1,500,000 บาท	ไม่มี
ตั้งแต่ 1,500,000 บาทขึ้นไป	1.50 บาท

อัตราเบี้ยประกันมาตรฐานรายปีต่อจำนวนเงินเอาประกัน 1,000 บาท					
อายุ (ปี)	ชาย	หญิง	อายุ (ปี)	ชาย	หญิง
18	10.65	7.84	41	16.04	10.90
19	10.79	7.92	42	16.44	11.13
20	10.94	8.00	43	16.86	11.37
21	11.09	8.08	44	17.31	11.63
22	11.24	8.17	45	17.78	11.91
23	11.40	8.26	46	18.27	12.20
24	11.57	8.35	47	18.80	12.51
25	11.74	8.45	48	19.36	12.84
26	11.92	8.55	49	19.95	13.20
27	12.12	8.66	50	20.58	13.58
28	12.32	8.77	51	21.25	14.00
29	12.53	8.89	52	21.96	14.45
30	12.75	9.02	53	22.74	14.93
31	12.98	9.15	54	23.57	15.46
32	13.23	9.28	55	24.23	15.88
33	13.49	9.43	56	25.19	16.49
34	13.75	9.58	57	26.23	17.16
35	14.04	9.74	58	27.38	17.90
36	14.33	9.91	59	28.65	18.73
37	14.64	10.09	60	28.63	18.74
38	14.96	10.27			
39	15.31	10.47			
40	15.66	10.68			

สำหรับผู้เอาประกันแบบ AIA Life Protector 70 ที่มีสถานภาพเป็นสมาชิก เอไอเอ ไวทัลลิตี้

โบนัสสุขภาพ (จ่ายออกพร้อมเงินคืนและเป็นผลประโยน์กรณีมีชีวิตอยู่)	โบนัสสุขภาพ คำนวณจากสถานะของผู้เอาประกันในโครงการ โดยจะคำนวณให้ 3%, 8%, 13% หรือ 18% (สำหรับสถานะบรอนซ์ ซิลเวอร์ โกลด์ หรือแพลทตินัม ตามลำดับ) ของเบี้ยประกันมาตรฐาน (ไม่รวมเบี้ยประกันของสัญญาเพิ่มเติม) ซึ่งบริษัทจะจ่ายผลรวมของโบนัสสุขภาพทุกช่วง 3 ปีกรมธรรม์ หรืออาจน้อยกว่า 3 ปีกรมธรรม์ในกรณีที่ครบกำหนดสัญญา
รับส่วนลดเบี้ยประกันแรกเข้าและส่วนลดเบี้ยประกันตามสถานะ	อัตราส่วนลดเบี้ยประกันที่ผู้เอาประกันจะได้รับ เป็นดังนี้ • สำหรับปีกรมธรรม์แรก (รับส่วนลดเบี้ยประกันแรกเข้า) อัตราส่วนลดเบี้ยประกันจะเป็นไปตามที่กำหนดในแผนประกัน • สำหรับปีกรมธรรม์ต่อไป (รับส่วนลดเบี้ยประกันตามสถานะ) อัตราส่วนลดเบี้ยประกันจะคำนวณจากอัตราส่วนลดเบี้ยประกันของปีกรมธรรม์ล่าสุดรวมกับอัตราที่ใช้ปรับปรุงส่วนลดเบี้ยประกัน ซึ่งอัตราที่ใช้ปรับปรุงส่วนลดเบี้ยประกันจะขึ้นอยู่กับสถานะ ทั้งนี้ อัตราส่วนลดเบี้ยประกันที่ผู้เอาประกันจะได้รับ จะมีอัตราไม่ต่ำกว่า 0% และไม่เกินกว่า 25%

สถานะ	อัตราที่ใช้ปรับปรุงส่วนลดเบี้ยประกัน
บรอนซ์	ลดลง 2%
ซิลเวอร์	ลดลง 1%
โกลด์	เพิ่มขึ้น 1%
แพลทตินัม	เพิ่มขึ้น 2%

ภาพแสดงผลประโยชน์และความคุ้มครองของแบบประกันหลัก

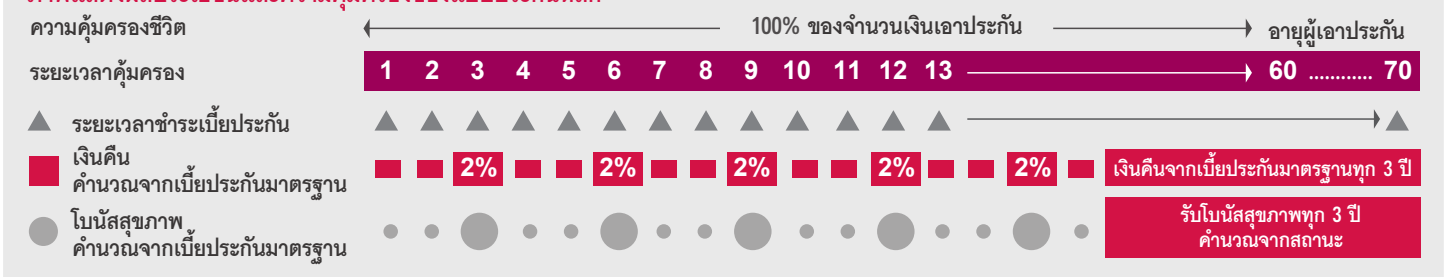

เอกสารฉบับนี้มิใช่ส่วนหนึ่งของสัญญาประกันภัย หรือเอกสารที่ผูกพันบริษัท ห้ามนำไปใช้ประกอบการเสนอขาย แสดง เผยแพร่ หรือแจกจ่ายแก่ลูกค้าหรือผู้ขอเอาประกัน ข้อกำหนดและเงื่อนไขของความคุ้มครองจะระบุไว้ในกรมธรรม์ประกันภัยที่ออกให้กับผู้ถือกรมธรรม์ สงวนสิทธิ์ตามกฎหมาย ห้ามเผยแพร่ต่อสาธารณะ ห้ามทำซ้ำ หรือดัดแปลง ไม่ว่าส่วนหนึ่งส่วนใดของเอกสารนี้

1	ชื่อแบบ	เอไอเอ ไลฟ์ โพรเทคเตอร์ 80 (ไม่มีเงินปันผล)
2	ชื่อย่อ	AIA Life Protector 80 (ALP 80)
3	ระยะเวลาคุ้มครอง	ถึงอายุ 80 ปี
4	ระยะเวลาชำระเบี้ยประกัน	ถึงอายุ 80 ปี
5	อายุที่รับประกัน	อายุ 18 – 60 ปี
6	จำนวนเงินเอาประกันขั้นต่ำ	500,000 บาท
7	ส่วนลดเบี้ยประกัน	
8	ความคุ้มครองชีวิต	100% ของจำนวนเงินเอาประกัน
9	ผลประโยชน์เงินคืน (ผลประโยชน์กรณีมีชีวิตอยู่)	เงินคืน คำนวณจาก 2% ของผลรวมเบี้ยประกันมาตรฐาน (ไม่รวมเบี้ยประกันของสัญญาเพิ่มเติม) ในช่วงทุก 3 ปีกรมธรรม์ หรืออาจน้อยกว่า 3 ปีกรมธรรม์ในกรณีที่ครบกำหนดสัญญา
10	สิทธิในการลดหย่อนภาษี	เบี้ยประกันภัยของแบบประกันหลัก เฉพาะส่วนที่เข้าเงื่อนไขตามประกาศอธิบดีกรมสรรพากรเกี่ยวกับภาษีเงินได้ (ฉบับที่ 172) หลังหักส่วนลดเบี้ยประกันภายใต้โครงการเอไอเอ ไวทัลลิตี้ (ถ้ามี) สามารถหักลดหย่อนภาษีเงินได้บุคคลธรรมดาสูงสุดไม่เกิน 100,000 บาท

จำนวนเงินเอาประกัน	อัตราส่วนลดเบี้ยประกันมาตรฐานรายปีต่อจำนวนเงินเอาประกัน 1,000 บาท
น้อยกว่า 1,500,000 บาท	ไม่มี
ตั้งแต่ 1,500,000 บาทขึ้นไป	1.50 บาท

อัตราเบี้ยประกันมาตรฐานรายปีต่อจำนวนเงินเอาประกัน 1,000 บาท					
อายุ (ปี)	ชาย	หญิง	อายุ (ปี)	ชาย	หญิง
18	10.73	8.43	41	19.05	13.91
19	10.94	8.55	42	19.69	14.34
20	11.14	8.69	43	20.37	14.80
21	11.36	8.83	44	21.09	15.28
22	11.58	8.97	45	21.85	15.79
23	11.81	9.13	46	22.66	16.34
24	12.06	9.29	47	23.51	16.92
25	12.31	9.46	48	24.42	17.54
26	12.59	9.64	49	25.38	18.20
27	12.87	9.83	50	26.40	18.90
28	13.18	10.03	51	27.48	19.65
29	13.50	10.24	52	28.63	20.46
30	13.84	10.46	53	29.87	21.32
31	14.20	10.69	54	31.18	22.25
32	14.58	10.94	55	32.59	23.24
33	14.98	11.20	56	34.11	24.31
34	15.40	11.48	57	35.73	25.46
35	15.84	11.77	58	37.48	26.71
36	16.31	12.08	59	39.36	28.05
37	16.80	12.41	60	41.39	29.50
38	17.31	12.75			
39	17.86	13.12			
40	18.44	13.50			

สำหรับผู้เอาประกันแบบ AIA Life Protector 80 ที่มีสถานภาพเป็นสมาชิก เอไอเอ ไวทัลลิตี้

โบนัสสุขภาพ (จ่ายออกพร้อมเงินคืนและเป็นผลประโยชน์กรณีมีชีวิตอยู่)	โบนัสสุขภาพ คำนวณจากสถานะของผู้เอาประกันในโครงการ โดยจะคำนวณให้ 3%, 8%, 13% หรือ 18% (สำหรับสถานะบรอนซ์ ซิลเวอร์ โกลด์ หรือแพลทตินัม ตามลำดับ) ของเบี้ยประกันมาตรฐาน (ไม่รวมเบี้ยประกันของสัญญาเพิ่มเติม) ซึ่งบริษัทจะจ่ายผลรวมของโบนัสสุขภาพทุกช่วง 3 ปีกรมธรรม์ หรืออาจน้อยกว่า 3 ปีกรมธรรม์ในกรณีที่ครบกำหนดสัญญา
รับส่วนลดเบี้ยประกันแรกเข้าและส่วนลดเบี้ยประกันตามสถานะ	อัตราส่วนลดเบี้ยประกันที่ผู้เอาประกันจะได้รับ เป็นดังนี้ • สำหรับปีกรมธรรม์แรก (รับส่วนลดเบี้ยประกันแรกเข้า) อัตราส่วนลดเบี้ยประกันจะเป็นไปตามที่กำหนดในแผนประกัน • สำหรับปีกรมธรรม์ต่อไป (รับส่วนลดเบี้ยประกันตามสถานะ) อัตราส่วนลดเบี้ยประกันจะคำนวณจากอัตราส่วนลดเบี้ยประกันของปีกรมธรรม์ล่าสุดรวมกับอัตราที่ใช้ปรับปรุงส่วนลดเบี้ยประกัน ซึ่งอัตราที่ใช้ปรับปรุงส่วนลดเบี้ยประกันจะขึ้นอยู่กับสถานะ ทั้งนี้ อัตราส่วนลดเบี้ยประกันที่ผู้เอาประกันจะได้รับ จะมีอัตราไม่ต่ำกว่า 0% และไม่เกินกว่า 25%

สถานะ	อัตราที่ใช้ปรับปรุงส่วนลดเบี้ยประกัน
บรอนซ์	ลดลง 2%
ซิลเวอร์	ลดลง 1%
โกลด์	เพิ่มขึ้น 1%
แพลทตินัม	เพิ่มขึ้น 2%

ภาพแสดงผลประโยชน์และความคุ้มครองของแบบประกันหลัก

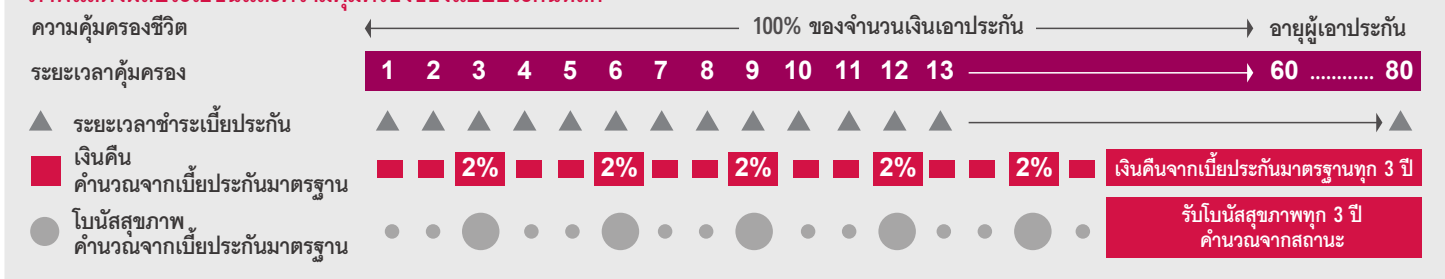

เอกสารฉบับนี้มิใช่ส่วนหนึ่งของสัญญาประกันภัย หรือเอกสารที่ผูกพันบริษัท ห้ามนำไปใช้ประกอบการเสนอขาย แสดง เผยแพร่ หรือแจกจ่ายแก่ลูกค้าหรือผู้ขอเอาประกัน ข้อกำหนดและเงื่อนไขของความคุ้มครองจะระบุไว้ในกรมธรรม์ประกันภัยที่ออกให้กับผู้ถือกรมธรรม์ สงวนสิทธิ์ตามกฎหมาย ห้ามเผยแพร่ต่อสาธารณะ ห้ามทำซ้ำ หรือดัดแปลง ไม่ว่าส่วนหนึ่งส่วนใดของเอกสารนี้

รายละเอียด AIA VITALITY PROTECTION	แบบประกันหลัก	จำนวนเงินเอาประกันขั้นต่ำ	RIDERS / RIDER ENDORSEMENT กลุ่ม 1	จำนวนเงินเอาประกันขั้นต่ำ	RIDERS กลุ่ม 2	จำนวนเงินเอาประกันขั้นต่ำ
แบบประกันที่เข้าร่วม โครงการเอไอเอ ไวทัลลิตี้	AIA LIFE PROTECTOR 70 AIA LIFE PROTECTOR 80	500,000 บาทขึ้นไป	AIA HEALTH CANCER AIA CI PLUS AIA MULTI-PAY CI PLUS AIA CARE FOR CANCER	300,000 บาทขึ้นไป	AIA HB EXTRA AIA H&S EXTRA AIA HEALTH SAVER AIA HEALTH HAPPY AIA INFINITE CARE AIA HEALTH PLUS*	แผนใดก็ได้
			AIA CI TOP UP	120,000 บาทขึ้นไป		
ส่วนลดเบี้ยประกันแรกเข้า	10%		5%		0%	
ส่วนลดเบี้ยประกันแรกเข้า เพิ่มเติมพิเศษ (Extra Bonus) เฉพาะกรมธรรม์ใหม่เท่านั้น	รับ Extra Bonus เพิ่ม 5% เมื่อมีแบบประกันภัยที่เข้าร่วมโครงการ AIA Vitality Protection และ/หรือ AIA Vitality Unit Linked และได้รับการอนุมัติอย่างน้อย 3 แบบ ภายในกรมธรรม์ฉบับเดียวกัน ทั้งนี้ นับรวมทุกแบบประกันที่ได้รับอนุมัติภายใต้ โครงการ เอไอเอ ไวทัลลิตี้ ตามเงื่อนไขที่โครงการกำหนด					
ส่วนลดเบี้ยประกันตามสถานะ (ปีต่อ) สูงสุด	25%		25%		15%	

กรุณาศึกษารายละเอียดเพิ่มเติมเกี่ยวกับสิทธิประโยชน์ของสมาชิกที่ https://www.aia.co.th/th/health-wellness/vitality/rewards

สัญญาเพิ่มเติม และ/หรือ บันทึกสลักหลังเพื่อแนบท้ายสัญญาเพิ่มเติม (ถ้ามี) ที่เข้าร่วมโครงการ AIA Vitality จะสามารถแนบกับแบบประกันหลักอื่นๆ ได้
(ยกเว้นแบบประกันที่ไม่สามารถแนบสัญญาเพิ่มเติมได้ เช่น บำนาญ มั่นคง, เอไอเอ บำนาญ ได้ชัวร์, เอไอเอ ซีเนียร์ แฮปปี้ และแบบประกันที่มีระยะเวลาคุ้มครองสั้นกว่า 10 ปี)

กฎเกณฑ์และเงื่อนไข (โดยย่อ)

1. ส่วนลดเบี้ยประกันแรกเข้า คำนวณจากเบี้ยมาตรฐาน โดยมีจำนวนเงินเอาประกันไม่น้อยกว่าขั้นต่ำที่ระบุไว้ และคำนวณให้เฉพาะแบบประกันที่เข้าร่วมกับโครงการ AIA Vitality
2. ส่วนลดเบี้ยประกันตามสถานะสูงสุดของแบบประกันที่เข้าร่วมโครงการ AIA Vitality คือ 15% หรือ 25% ดังตารางข้างบน
3. AIA Vitality Protection สำหรับกรมธรรม์ฉบับใหม่เท่านั้น
4. กรมธรรม์เดิมที่ไม่ได้เป็น AIA Vitality จะไม่สามารถเปลี่ยนเป็นกรมธรรม์ AIA Vitality Protection ในปีต่ออายุได้ด้วยการเพิ่มสัญญาเพิ่มเติม และไม่สามารถเปลี่ยนแปลงกรมธรรม์ AIA Vitality แพ็คเกจ 1-4 ให้เป็น AIA Vitality Protection ได้
5. AIA Multi-Pay CI Plus หมายถึง สัญญาเพิ่มเติม AIA Multi-Pay CI คู่กับสัญญาเพิ่มเติม AIA Total Care
6. AIA H&S EXTRA และ AIA INFINITE CARE หมายถึง สัญญาเพิ่มเติม AIA H&S Extra (new standard) และ AIA Infinite Care (new standard) ตามลำดับ

* สำหรับสมาชิกที่มีประกันสุขภาพกลุ่มกับเอไอเอ ณ วันที่ยื่นคำขอเอาประกันภัยเท่านั้น

เอกสารฉบับนี้มิใช่ส่วนหนึ่งของสัญญาประกันภัย หรือเอกสารที่ผูกพันบริษัท ห้ามนำไปใช้ประกอบการเสนอขาย แสดง เผยแพร่ หรือแจกจ่ายแก่ลูกค้าหรือผู้ขอเอาประกัน ข้อกำหนดและเงื่อนไขของความคุ้มครองจะระบุไว้ในกรมธรรม์ประกันภัยที่ออกให้กับผู้ถือกรมธรรม์
สงวนสิทธิ์ตามกฎหมาย ห้ามเผยแพร่ต่อสาธารณะ ห้ามทำซ้ำ หรือดัดแปลง ไม่ว่าส่วนหนึ่งส่วนใดของเอกสารนี้

รายละเอียด AIA VITALITY UNIT LINKED	แบบประกันหลัก	จำนวนเงินเอาประกันขั้นต่ำ	RIDERS กลุ่ม 1	จำนวนเงินเอาประกันขั้นต่ำ	RIDERS กลุ่ม 2	จำนวนเงินเอาประกันขั้นต่ำ
แบบประกันภัยที่เข้าร่วม โครงการไวทัลลิตี้ ยูนิตลิงค์	AIA ISSARA PLUS (UNIT LINKED)	**500,000 บาทขึ้นไป**	AIA HEALTH CANCER - UDR AIA CI PLUS - UDR AIA CI CARE - UDR AIA MULTI-PAY CI - UDR AIA MULTI-PAY CI PLUS - UDR	**300,000 บาทขึ้นไป**	AIA HB EXTRA - UDR AIA H&S EXTRA - UDR AIA HEALTH SAVER - UDR AIA HEALTH HAPPY - UDR	**แผนใดก็ได้**
ส่วนลดเบี้ยประกันแรกเข้า	10%		5%		0%	
เงินคืนค่าการประกันภัยปีแรก เพิ่มเติมพิศษ (Extra Bonus - Cashback) เฉพาะกรมธรรม์ใหม่เท่านั้น	**รับ Extra Bonus เพิ่ม 5% เมื่อมีแบบประกันภัยที่เข้าร่วมโครงการ AIA Vitality Protecttion และ/หรือ AIA Vitality Unit Linked และได้รับการอนุมัติอย่างน้อย 3 แบบ ภายในกรมธรรม์ฉบับเดียวกัน ทั้งนี้ นับรวมทุกแบบประกันที่ได้รับอนุมัติภายใต้ โครงการ เอไอเอ ไวทัลลิตี้ ตามเงื่อนไขที่โครงการกำหนด**					
เงินคืนค่าการประกันภัย ตามสถานะ (ปีกรมธรรม์ต่อไป) สูงสุด	20%		25%		15%	

กรุณาศึกษารายละเอียดเพิ่มเติมเกี่ยวกับสิทธิประโยชน์ของสมาชิกที่ https://www.aia.co.th/th/health-wellness/vitality/rewards

สัญญาเพิ่มเติม UDR คือ สัญญาเพิ่มเติมแบบชำระค่าการประกันภัยโดยการขายคืนหน่วยลงทุนเพื่อแนบแบบประกัน AIA Issara Plus (Unit Linked) เท่านั้น

กฎเกณฑ์และเงื่อนไข (โดยย่อ)

1. เงินคืนค่าการประกันภัย คิดเป็นอัตราร้อยละของการค่าการประกันภัยมาตรฐานในแต่ละปีกรมธรรม์ที่ผู้เอาประกันภัยได้ชำระแล้ว โดยการค่าการประกันภัยมาตรฐาน หมายถึง ค่าการประกันภัยมาตรฐานสำหรับระดับภัยมาตรฐาน หลังหักส่วนลดค่าการประกันภัยตามบันทึกสลักหลังใดๆ (ถ้ามี) โดยไม่รวมถึงค่าการประกันภัยเพิ่มสำหรับภัยต่ำกว่ามาตรฐานเนื่องจากสุขภาพและ/หรืออาชีพ ทั้งนี้ ไม่รวมถึงค่าการประกันภัยที่ได้รับการยกเว้นจากผลประโยชน์ตามกรมธรรม์ สัญญาเพิ่มเติมและ/หรือบันทึกสลักหลังใด ๆ (ถ้ามี)
2. เงินคืนค่าการประกันภัย ตามสถานะสูงสุดของแบบประกันที่เข้าร่วมโครงการ AIA Vitality Unit Linked คือ 15%, 20%, หรือ 25% ดังตารางข้างต้น
3. AIA Multi-Pay CI Plus - UDR หมายถึง สัญญาเพิ่มเติม AIA Multi-Pay CI - UDR คู่กับสัญญาเพิ่มเติม AIA Total Care - UDR
4. AIA H&S Extra - UDR หมายถึงสัญญาเพิ่มเติม AIA H&S Extra (new standard) - UDR

เอกสารฉบับนี้มิใช่ส่วนหนึ่งของสัญญาประกันภัย หรือเอกสารที่ผูกพันบริษัท ห้ามนำไปใช้ประกอบการเสนอขาย แสดง เผยแพร่ หรือแจกจ่ายแก่ลูกค้าหรือผู้ขอเอาประกัน ข้อกำหนดและเงื่อนไขของความคุ้มครองจะระบุไว้ในกรมธรรม์ประกันภัยที่ออกให้กับผู้ถือกรมธรรม์
สงวนสิทธิ์ตามกฎหมาย ห้ามเผยแพร่ต่อสาธารณะ ห้ามทำซ้ำ หรือดัดแปลง ไม่ว่าส่วนหนึ่งส่วนใดของเอกสารนี้

รายละเอียด AIA Vitality Healthy Bonus		AIA VITALITY HEALTHY BONUS แบบที่ 1	AIA VITALITY HEALTHY BONUS แบบที่ 2
แบบประกันภัยที่เข้าร่วม โครงการไวทัลลิตี้ เฮลธ์ตี้ โบนัส		AIA Life Protector 70 (Non Par) AIA Life Protector 80 (Non Par)	AIA CI ProCare (Non Par)
โบนัสสุขภาพ (HEALTHY BONUS)	การคำนวณจากสถานะของลูกค้าไวทัลลิตี้	บริษัทคำนวนให้ตามอัตราโบนัสสุขภาพของเบี้ยประกันภัยมาตรฐาน[1] ซึ่งบริษัทจะจ่ายผลรวมของโบนัสสุขภาพทุกๆ 3 ปีกรมธรรม์ หรือ อาจน้อยกว่า 3 ปี กรมธรรม์ ในกรณีที่มีการจ่ายผลประโยชน์ของแบบประกันภัยหลักนั้นๆ หรือกรณีที่ครบกำหนดการชำระเบี้ยประกันภัย	
	อัตราโบนัสสุขภาพ	บรอนซ์ 3%	บรอนซ์ 0%
		ซิลเวอร์ 8%	ซิลเวอร์ 1%
		โกลด์ 13%	โกลด์ 4%
		แพลทตินัม 18%	แพลทตินัม 9% เงื่อนไข : ลูกค้าต้องไม่เคยได้รับผลประโยชน์ภายใต้เงื่อนไขของแบบประกันภัยนั้นๆ มาก่อน และแบบประกันภัยนั้นๆ จะต้องมีผลบังคับ ณ วันครบรอบปีกรมธรรม์ที่มีการคำนวณโบนัสสุขภาพ
เงินคืน		รับเงินคืน โดยคำนวณจาก 2% ของผลรวมเบี้ยประกันภัยมาตรฐาน[1] ในช่วงทุก 3 ปีกรมธรรม์ หรืออาจน้อยกว่า 3 ปีกรมธรรม์ ในกรณีครบกำหนดสัญญา	ไม่มี
ส่วนลดเบี้บประกันภัยปีแรก		มี (อ้างอิงเงื่อนไขตามตาราง AIA Vitality Protection)	
เงื่อนไขการได้รับส่วนลดเบี้ยประกันภัยปีแรกเพิ่มเติมพิเศษ สำหรับแบบประกันภัยและ/หรือสัญญาเพิ่มเติม/บันทึกสลักหลัง ที่ได้รับอนุมัติภายใต้โครงการเอไอเอ ไวทัลลิตี้		กรณีแบบประกันภัย และ/หรือสัญญาเพิ่มเติม/บันทึกสลักหลังได้รับอนุมัติอย่างน้อย 3 แบบภายในกรมธรรม์ฉบับเดียวกัน ผู้เอาประกันภัยจะได้รับส่วนลดเบี้ยประกันภัยแรกเข้าเพิ่มเติมพิเศษปีแรกในอัตรา 5% เฉพาะแบบประกันภัยและ/หรือสัญญาเพิ่มเติม/บันทึกสลักหลังที่ได้รับอนุมัติ ณ วันที่ออกบันทึกสลักหลังนี้เท่านั้น โดยไม่รวมถึงการประกันภัยแบบ AIA CI ProCare (Non Par) ทั้งนี้ นับรวมทุกแบบประกันภัยและ/หรือสัญญาเพิ่มเติม/บันทึกสลักหลังที่ได้รับอนุมัติภายใต้โครงการเอไอเอ ไวทัลลิตี้ ตามเงื่อนไขที่โครงการกำหนด	

[1] เบี้ยประกันภัยมาตรฐาน หมายถึง เบี้ยประกันภัยสำหรับภัยมาตรฐาน โดยไม่รวมเบี้ยประกันภัยเพิ่มเนื่องจากสุขภาพ และหรืออาชีพ ทั้งนี้ เบี้ยประกันภัยจะขึ้นอยู่กับงวดการชำระเบี้ยประกันภัย และไม่รวมถึงส่วนลดเบี้ยประกันภัยภายใต้โครงการ เอไอเอ ไวทัลลิตี้ (ถ้ามี)

เอกสารฉบับนี้มิใช่ส่วนหนึ่งของสัญญาประกันภัย หรือเอกสารที่ผูกพันบริษัท ห้ามนำไปใช้ประกอบการเสนอขาย แสดง เผยแพร่ หรือแจกจ่ายแก่ลูกค้าหรือผู้ขอเอาประกัน ข้อกำหนดและเงื่อนไขของความคุ้มครองจะระบุไว้ในกรมธรรม์ประกันภัยที่ออกให้กับผู้ถือกรมธรรม์
สงวนสิทธิ์ตามกฎหมาย ห้ามเผยแพร่ต่อสาธารณะ ห้ามทำซ้ำ หรือดัดแปลง ไม่ว่าส่วนหนึ่งส่วนใดของเอกสารนี้

1	ชื่อทางการตลาด*	เอไอเอ ซีไอ โปรแคร์ หรือ AIA CI ProCare
2	ระยะเวลาคุ้มครอง	ตลอดชีพ (ถึงอายุครบ 99 ปี)
3	ระยะเวลาชำระเบี้ยประกันภัย	20 ปี
4	อายุที่รับประกันภัย	อายุ 15 วัน - 60 ปี
5	จำนวนเงินเอาประกันภัยขั้นต่ำ	200,000 บาท
6	เบี้ยประกันภัย	กรุณาศึกษาอัตราเบี้ยประกันภัยหน้า 15

7 ส่วนลดเบี้ยประกันภัย

จำนวนเงินเอาประกันภัย	อัตราส่วนลดเบี้ยประกันภัยมาตรฐานรายปีต่อจำนวนเงินเอาประกันภัย 1,000 บาท
น้อยกว่า 500,000 บาท	ไม่มี
500,000 - 799,999 บาท	0.75 บาท
800,000 - 999,999 บาท	1.50 บาท
1,000,000 - 4,999,999 บาท	2.25 บาท
ตั้งแต่ 5,000,000 บาทขึ้นไป	3.00 บาท

8 ผลประโยชน์

ผลประโยชน์	จำนวนผลประโยชน์	ระยะเวลาที่ให้ความคุ้มครอง
1. ผลประโยชน์ความคุ้มครองโรคร้ายแรง		
1.1 โรคร้ายแรงระดับต้นถึงระดับปานกลาง	40% ของจำนวนเงินเอาประกันภัย จำนวนสูงสุด 5 ครั้ง	คุ้มครองถึงก่อนวันครบรอบปีกรมธรรม์ภายหลังผู้เอาประกันภัยมีอายุครบ 85 ปีบริบูรณ์ กรุณาศึกษารายละเอียดความคุ้มครองหน้า 13
1.2 โรคร้ายแรงระดับรุนแรง	100% ของจำนวนเงินเอาประกันภัย จำนวนสูงสุด 6 ครั้ง	
2. ผลประโยชน์ภาวะวิกฤตที่มีผลต่อการดำรงชีวิต (MIB: Major Impact Benefit)	100% ของจำนวนเงินเอาประกันภัย	จนถึงวันครบรอบปีกรมธรรม์ที่ผู้เอาประกันภัยมีอายุครบ 99 ปี
3. ผลประโยชน์การดูแลต่อเนื่องจากโรคร้ายแรง (CCB: Continuing Care Benefit)		
3.1 ผลประโยชน์ที่จ่ายครั้งเดียว	10% ของจำนวนเงินเอาประกันภัย	คุ้มครองถึงก่อนวันครบรอบปีกรมธรรม์ภายหลังผู้เอาประกันภัยมีอายุครบ 80 ปีบริบูรณ์
3.2 ผลประโยชน์ที่จ่ายเป็นรายเดือน	1.5% ของจำนวนเงินเอาประกันภัย ติดต่อกันรวมทั้งหมด 60 เดือน	
4. ผลประโยชน์ยกเว้นเบี้ยประกันภัย	เมื่อผู้เอาประกันภัยได้รับการวินิจฉัยและหรือยืนยันจากแพทย์เป็นครั้งแรกในขณะที่ยังมีชีวิตอยู่ว่าเจ็บป่วยเป็นโรคร้ายแรงระดับรุนแรง และหรือเจ็บป่วยหรือได้รับบาดเจ็บที่ส่งผลให้เกิดภาวะวิกฤตที่มีผลต่อการดำรงชีวิต (ข้อ 1.2, 2., 3.)	ตามระยะเวลาชำระเบี้ยประกันภัย
5. ผลประโยชน์กรณีผู้เอาประกันภัยเสียชีวิต	บริษัทจะจ่ายผลประโยชน์จำนวนใดที่มากกว่าระหว่าง • 100% ของจำนวนเงินเอาประกันภัย • เงินค่าเวนคืนกรมธรรม์** • จำนวนเบี้ยประกันภัยหลักที่บริษัทได้รับชำระมาแล้วทั้งหมด หักด้วยผลประโยชน์ในข้อ 1, 2 และ 3 ที่บริษัทได้จ่ายไปแล้ว (ถ้ามี) ในกรณีที่มีการลดจำนวนเงินเอาประกันภัยในระหว่างที่กรมธรรม์มีผลบังคับ จำนวนเบี้ยประกันภัยจะลดลงตามสัดส่วนของจำนวนเงินเอาประกันภัยที่ลดลง ทั้งนี้ หากผู้เอาประกันภัยเสียชีวิตระหว่างปีกรมธรรม์ บริษัทจะคำนวณเบี้ยประกันภัยดังกล่าวเต็มปีกรมธรรม์	จนถึงวันครบรอบปีกรมธรรม์ที่ผู้เอาประกันภัยมีอายุครบ 99 ปี
6. ผลประโยชน์ ณ วันครบกำหนดสัญญา		

9	สัญญาเพิ่มเติม	สามารถแนบสัญญาเพิ่มเติมได้ ตามอายุรับประกันภัยของสัญญาเพิ่มเติมนั้น ๆ หรือจนถึงวันครบกำหนดสัญญาของกรมธรรม์ประกันหลัก (แล้วแต่เวลาใดถึงก่อน) ยกเว้น WP, AIA WPCI, PB, AIA PBCI
10	การพิจารณารับประกันภัย	กฎเกณฑ์ปกติ
11	สิทธิในการลดหย่อนภาษี	เบี้ยประกันภัยของแบบประกันหลัก เฉพาะส่วนที่เข้าเงื่อนไขตามประกาศอธิบดีกรมสรรพากรเกี่ยวกับภาษีเงินได้ (ฉบับที่ 172) สามารถหักลดหย่อนภาษีเงินได้บุคคลธรรมดาสูงสุดไม่เกิน 100,000 บาท เบี้ยประกันภัยสุขภาพ (ถ้ามี) เฉพาะส่วนที่เข้าเงื่อนไขสามารถหักลดหย่อนภาษีเงินได้บุคคลธรรมดาตามหลักเกณฑ์ที่กรมสรรพากรกำหนด
13	โบนัสสุขภาพ (จ่ายออกทุก 3 ปีกรมธรรม์ และเป็นผลประโยชน์กรณีมีชีวิตอยู่)	โบนัสสุขภาพ คำนวณจากสถานะของผู้เอาประกันภัยในโครงการเอไอเอ ไวทัลลิตี้ โดยจะคำนวณให้ 0%, 1%, 4% หรือ 9% (สำหรับสถานะบรอนซ์ ซิลเวอร์ โกลด์ หรือแพลทินัม ตามลำดับ) ของเบี้ยประกันภัยมาตรฐาน (ไม่รวมเบี้ยประกันภัยของสัญญาเพิ่มเติม) ซึ่งบริษัทจะจ่ายผลรวมของโบนัสสุขภาพทุกช่วง 3 ปีกรมธรรม์ หรืออาจน้อยกว่า 3 ปีกรมธรรม์ ในกรณีที่มีการจ่ายผลประโยชน์ของแบบประกันภัยหลักนั้น ๆ หรือกรณีที่ครบกำหนดการชำระเบี้ยประกันภัย
	หมายเหตุ	* เอไอเอ ซีไอ โปรแคร์ เป็นชื่อทางการตลาดของแบบ เอไอเอ ซีไอ โปรแคร์ (ไม่มีเงินปันผล) ** มูลค่ากรมธรรม์หลังหักผลประโยชน์ความคุ้มครองโรคร้ายแรง และ/หรือผลประโยชน์ภาวะวิกฤตที่มีผลต่อการดำรงชีวิต และ/หรือผลประโยชน์การดูแลต่อเนื่องจากโรคร้ายแรงที่บริษัทได้จ่ายไปแล้ว (ถ้ามี)

เอกสารฉบับนี้มิใช่ส่วนหนึ่งของสัญญาประกันภัย หรือเอกสารที่ผูกพันบริษัท ห้ามนำไปใช้ประกอบการเสนอขาย แสดง เผยแพร่ หรือแจกจ่ายแก่ลูกค้าหรือผู้ขอเอาประกัน ข้อกำหนดและเงื่อนไขของความคุ้มครองจะระบุไว้ในกรมธรรม์ประกันภัยที่ออกให้กับผู้ถือกรมธรรม์
สงวนสิทธิ์ตามกฎหมาย ห้ามเผยแพร่ต่อสาธารณะ ห้ามทำซ้ำ หรือดัดแปลง ไม่ว่าส่วนหนึ่งส่วนใดของเอกสารนี้

ภาพแสดงผลประโยชน์ และความคุ้มครองชีวิต

AIA CI ProCare

เอไอเอ ซีไอ โปรแคร์

หมายเหตุ * ผลประโยชน์กรณีเสียชีวิต หรือผลประโยชน์ ณ วันครบกำหนดสัญญา เท่ากับจำนวนใดที่มากกว่าระหว่าง 1) 100% ของจำนวนเงินเอาประกันภัย หรือ 2) เงินค่าเวนคืนกรมธรรม์ หรือ 3) จำนวนเบี้ยประกันภัยหลักที่บริษัทได้รับชำระมาแล้วทั้งหมด หักด้วยผลประโยชน์ความคุ้มครองโรคร้ายแรง และหรือผลประโยชน์ภาวะวิกฤตที่มีผลต่อการดำรงชีวิต และหรือผลประโยชน์การดูแลต่อเนื่องจากโรคร้ายแรงที่บริษัทได้จ่ายไปแล้ว (ถ้ามี) ในกรณีที่มีการลดจำนวนเงินเอาประกันภัยในระหว่างที่กรมธรรม์มีผลบังคับ จำนวนเบี้ยประกันภัยจะลดลงตามสัดส่วนของจำนวนเงินเอาประกันภัยที่ลดลง ทั้งนี้ หากผู้เอาประกันภัยเสียชีวิตระหว่างปีกรมธรรม์ บริษัทจะคำนวณเบี้ยประกันภัยดังกล่าวเต็มปีกรมธรรม์

** ตั้งแต่วันครบรอบปีกรมธรรม์ภายหลังผู้เอาประกันภัยมีอายุครบ 85 ปีบริบูรณ์เป็นต้นไป จนถึงวันครบรอบปีกรมธรรม์ที่ผู้เอาประกันภัยมีอายุครบ 99 ปี ผลประโยชน์ความคุ้มครองโรคร้ายแรงสูงสุดเท่ากับ 140% ของจำนวนเงินเอาประกันภัย โดยมีเงื่อนไขการจ่าย ดังนี้

1) กรณีผู้เอาประกันภัยไม่เคยได้รับผลประโยชน์ความคุ้มครองโรคร้ายแรงระดับต้นถึงระดับปานกลางมาก่อน บริษัทจะจ่ายผลประโยชน์นี้สูงสุด 40% ของจำนวนเงินเอาประกันภัยตามที่ระบุในหน้าตารางกรมธรรม์หรือบันทึกสลักหลัง (ถ้ามี) และจำกัดสูงสุดจำนวน 1 ครั้ง หรือหนึ่งโรคร้ายแรงตามที่ได้รับความคุ้มครองภายใต้ผลประโยชน์นี้เท่านั้น

2) กรณีผู้เอาประกันภัยไม่เคยได้รับผลประโยชน์ความคุ้มครองโรคร้ายแรงระดับรุนแรงมาก่อน บริษัทจะจ่ายผลประโยชน์นี้สูงสุด 100% ของจำนวนเงินเอาประกันภัยตามที่ระบุในหน้าตารางกรมธรรม์หรือบันทึกสลักหลัง (ถ้ามี) และจำกัดสูงสุดจำนวน 1 ครั้ง หรือหนึ่งโรคร้ายแรงตามที่ได้รับความคุ้มครองภายใต้ผลประโยชน์นี้เท่านั้น

เอกสารฉบับนี้มิใช่ส่วนหนึ่งของสัญญาประกันภัย หรือเอกสารที่ผูกพันบริษัท ห้ามนำไปใช้ประกอบการเสนอขาย แสดง เผยแพร่ หรือแจกจ่ายแก่ลูกค้าหรือผู้ขอเอาประกัน ข้อกำหนดและเงื่อนไขของความคุ้มครองจะระบุไว้ในกรมธรรม์ประกันภัยที่ออกให้กับผู้ถือกรมธรรม์
สงวนสิทธิ์ตามกฎหมาย ห้ามเผยแพร่ต่อสาธารณะ ห้ามทำซ้ำ หรือดัดแปลง ไม่ว่าส่วนหนึ่งส่วนใดของเอกสารนี้

บันทึกสลักหลังผลประโยชน์โครงการ AIA Vitality Healthy Bonus (โบนัสสุขภาพ)

รายละเอียด AIA Vitality Healthy Bonus	แบบประกันภัย
แบบประกันที่เข้าร่วมโครงการ เอไอเอ ไวทัลลิตี้ เฮลธ์ตี้ โบนัส	AIA CI ProCare
เงื่อนไขการจ่ายโบนัสสุขภาพ ณ วันครบรอบปีกรมธรรม์ ผู้เอาประกันภัยจะต้องไม่เคยได้รับผลประโยชน์ภายใต้เงื่อนไขของการประกันภัยแบบ AIA CI ProCare มาก่อน และการประกันภัยแบบ AIA CI ProCare จะต้องมีผลบังคับ ณ วันครบรอบปีกรมธรรม์ที่มีการคำนวณโบนัสสุขภาพ	
เงื่อนไขการได้รับส่วนลดเบี้ยประกันภัยปีแรกเพิ่มเติมพิเศษ สำหรับแบบประกันภัย และ/หรือ สัญญาเพิ่มเติม/บันทึกสลักหลังที่ได้รับอนุมัติภายใต้โครงการ เอไอเอ ไวทัลลิตี้	กรณีแบบประกันภัย และ/หรือสัญญาเพิ่มเติม/บันทึกสลักหลังได้รับอนุมัติอย่างน้อย 3 แบบภายในกรมธรรม์ฉบับเดียวกัน ผู้เอาประกันภัยจะได้รับส่วนลดเบี้ยฯ แรกเข้าเพิ่มเติมพิเศษปีแรกในอัตรา 5% เฉพาะแบบประกันภัย และ/หรือสัญญาเพิ่มเติม/บันทึกสลักหลังที่ได้รับอนุมัติ ณ วันที่ที่ออกบันทึกสลักหลังนี้เท่านั้น โดยไม่รวมถึงการประกันภัยแบบ AIA CI ProCare ทั้งนี้ นับรวมทุกแบบประกันภัยและ/หรือสัญญาเพิ่มเติม/บันทึกสลักหลังที่ได้รับอนุมัติภายใต้โครงการเอไอเอ ไวทัลลิตี้ ตามเงื่อนไขที่โครงการกำหนด

อัตราโบนัสสุขภาพจะคำนวณจากสถานะ[1] ของผู้เอาประกันภัยในโครงการ โดยจะคำนวณให้ตามอัตราโบนัสสุขภาพของเบี้ยฯ มาตรฐาน ซึ่งบริษัทจะจ่ายผลรวมของโบนัสสุขภาพทุกช่วง 3 ปีกรมธรรม์ หรืออาจน้อยกว่า 3 ปีกรมธรรม์ในกรณีที่มีการจ่ายผลประโยชน์ของแบบประกันภัยหลักนั้น ๆ หรือกรณีที่ครบกำหนดการชำระเบี้ยประกันภัย

อัตราโบนัสสุขภาพที่ผู้ขอเอาประกันภัยจะได้รับ เป็นดังนี้

สถานะ[1]	อัตราที่ใช้ปรับปรุงโบนัสสุขภาพ	สถานะ[1]	อัตราที่ใช้ปรับปรุงโบนัสสุขภาพ
บรอนซ์ (B)	0%	โกลด์ (G)	4%
ซิลเวอร์ (S)	1%	แพลทินัม (P)	9%

[1] สถานะ หมายถึง สถานะของผู้เอาประกันภัยในโครงการ ได้แก่ บรอนซ์ (B) หรือ ซิลเวอร์ (S) หรือ โกลด์ (G) หรือแพลทินัม (P)

ตัวอย่างตารางแสดงการคำนวณโบนัสสุขภาพ

ตัวอย่าง : ผู้เอาประกันภัยเพศชาย อายุ 35 ปี มีความคุ้มครอง AIA CI ProCare จำนวนเงินเอาประกันภัย 1,000,000 บาท ชำระเบี้ยประกันภัยรายปี 95,440 บาท

สิ้นปีกรมธรรม์ที่	เบี้ยฯ มาตรฐาน[1] ต่อปี	โบนัสสุขภาพ[2] ตัวอย่างที่ 1 บนสมมติฐานสถานะบรอนซ์ทุกปี		โบนัสสุขภาพ[2] ตัวอย่างที่ 2 บนสมมติฐานสถานะแพลทินัมทุกปี		โบนัสสุขภาพ[2] ตัวอย่างที่ 3 บนสมมติฐานสถานะต่างกันทุกปี		
	บาท	อัตรา (%)	บาท	อัตรา (%)	บาท	สถานะ[3]	อัตรา (%)	บาท
1	95,440	0%		9%		-	0%	
2	95,440	0%		9%		B	1%	
3	95,440	0%	0	9%	25,768.80	S	4%	4,772.00
4	95,440	0%		9%		G	9%	
5	95,440	0%		9%		P	9%	
6	95,440	0%	0	9%	25,768.80	P	4%	20,996.80
7	95,440	0%		9%		G	0%	
8	95,440	0%		9%		B	0%	
9	95,440	0%	0	9%	25,768.80	B	0%	0
10	95,440	0%		9%		B	1%	
11	95,440	0%		9%		S	1%	
12	95,440	0%	0	9%	25,768.80	S	9%	10,498.40
13	95,440	0%		9%		P	4%	
14	95,440	0%		9%		G	4%	
15	95,440	0%	0	9%	25,768.80	G	4%	11,452.80
16	95,440	0%		9%		G	4%	
17	95,440	0%		9%		G	4%	
18	95,440	0%	0	9%	25,768.80	G	4%	11,452.80
19	95,440	0%		9%		G	4%	
20	95,440	0%	0	9%	17,179.20	G	4%	7,635.20

หมายเหตุ

[1] เบี้ยฯ มาตรฐาน หมายถึง เบี้ยประกันภัยสำหรับภัยมาตรฐาน โดยไม่รวมเบี้ยประกันภัยเพิ่มเนื่องจากสุขภาพ และ/หรืออาชีพ ทั้งนี้ เบี้ยประกันภัยจะขึ้นอยู่กับงวดการชำระเบี้ยประกันภัย และไม่รวมถึงส่วนลดเบี้ยประกันภัยภายใต้โครงการเอไอเอ ไวทัลลิตี้ (ถ้ามี)

[2] โบนัสสุขภาพ คำนวณจากสถานะ[3] ของผู้เอาประกันภัยในโครงการโดยจะคำนวณให้ตามอัตราโบนัสสุขภาพของเบี้ยฯ มาตรฐาน ซึ่งบริษัทจะจ่ายผลรวมของโบนัสสุขภาพทุกช่วง 3 ปีกรมธรรม์ หรืออาจน้อยกว่า 3 ปีกรมธรรม์ในกรณีที่มีการจ่ายผลประโยชน์ของแบบประกันภัยหลักนั้น ๆ หรือกรณีที่ครบกำหนดการชำระเบี้ยฯ

[3] สถานะ หมายถึง สถานะของผู้เอาประกันภัยในโครงการ ได้แก่ บรอนซ์ (B) หรือ ซิลเวอร์ (S) หรือ โกลด์ (G) หรือแพลทินัม (P)

เอกสารฉบับนี้มิใช่ส่วนหนึ่งของสัญญาประกันภัย หรือเอกสารที่ผูกพันบริษัท ห้ามนำไปใช้ประกอบการเสนอขาย แสดง เผยแพร่ หรือแจกจ่ายแก่ลูกค้าหรือผู้ขอเอาประกัน ข้อกำหนดและเงื่อนไขของความคุ้มครองจะระบุไว้ในกรมธรรม์ประกันภัยที่ออกให้กับผู้ถือกรมธรรม์
สงวนสิทธิ์ตามกฎหมาย ห้ามเผยแพร่ต่อสาธารณะ ห้ามทำซ้ำ หรือดัดแปลง ไม่ว่าส่วนหนึ่งส่วนใดของเอกสารนี้

โรคร้ายแรงที่ให้ความคุ้มครองใน AIA CI ProCare

กลุ่มโรคร้ายแรง	โรคร้ายแรงระดับต้นถึงระดับปานกลาง (E)	โรคร้ายแรงระดับรุนแรง (S)	
กลุ่ม 1 โรคมะเร็งและเนื้องอก	1.1E โรคมะเร็งระยะไม่ลุกลาม 1.2E การผ่าตัดเนื้องอกต่อมใต้สมองออก	1.1S โรคมะเร็งระยะลุกลาม 1.2S เนื้องอกในสมองชนิดที่ไม่ใช่มะเร็ง	
กลุ่ม 2 โรคหัวใจ การหายใจ และระบบการไหลเวียนโลหิต	2.1E โรคหลอดเลือดหัวใจตีบที่รักษาด้วยการสวนหลอดเลือดหัวใจ 2.2E การผ่าตัดลอกเยื่อหุ้มหัวใจ 2.3E การรักษาโรคลิ้นหัวใจด้วยการสวนหลอดเลือด 2.4E การรักษาโรคหลอดเลือดแดงใหญ่เอออร์ต้า โดยวิธีใส่สายสวนทางหลอดเลือด หรือภาวะการโป่งพองของหลอดเลือดแดงใหญ่เอออร์ต้าที่ระดับอกหรือระดับท้อง 2.5E การใส่เครื่องกรองลิ่มเลือดในหลอดเลือดดำใหญ่	2.1S กล้ามเนื้อหัวใจตายเฉียบพลันจากการขาดเลือด 2.2S การผ่าตัดเส้นเลือดเลี้ยงกล้ามเนื้อหัวใจ 2.3S โรคกล้ามเนื้อหัวใจ 2.4S การผ่าตัดลิ้นหัวใจโดยวิธีการเปิดหัวใจ 2.5S การผ่าตัดเส้นเลือดแดงใหญ่ เอออร์ต้า	2.6S โรคแรงดันในหลอดเลือดแดงปอดสูงแบบปฐมภูมิ 2.7S โรคหลอดลมปอดอุดกั้นเรื้อรังขั้นรุนแรง / โรคปอดระยะสุดท้าย 2.8S โรคโลหิตจางจากไขกระดูกไม่สร้างเม็ดโลหิต
กลุ่ม 3 โรคหลอดเลือดสมอง ระบบประสาท และกล้ามเนื้อ	3.1E โรคหลอดเลือดสมองที่ต้องได้รับการผ่าตัดลอกหลอดเลือดแดงคาโรติด 3.2E โรคหลอดเลือดสมองที่ต้องได้รับการรักษาโดยวิธีใส่สายสวนเส้นเลือดแดงบริเวณคอ 3.3E โรคหลอดเลือดสมองโป่งพองที่รักษาโดยใช้ขดลวดผ่านสายสวนทางหลอดเลือด 3.4E การผ่าตัดฝังท่อระบายในโพรงสมอง	3.1S โรคหลอดเลือดสมองแตกหรืออุดตัน 3.2S โรคหลอดเลือดสมองโป่งพองที่ต้องรักษาโดยการผ่าตัด 3.3S ภาวะโคม่า 3.4S โรคสมองเสื่อมชนิดอัลไซเมอร์* 3.5S โรคเยื่อหุ้มสมองและไขสันหลังอักเสบจากเชื้อแบคทีเรีย 3.6S สมองอักเสบจากเชื้อไวรัส 3.7S โรคพาร์กินสัน*	3.8S โรคระบบประสาทมัลติเพิล สะเคลอโรสิส 3.9S โรคของเซลล์ประสาทควบคุมการเคลื่อนไหว 3.10S ภาวะอะแพลลิก 3.11S อัมพาตของกล้ามเนื้อแขนหรือขา 3.12S โรคโปลิโอ 3.13S โรคกล้ามเนื้อเสื่อม
กลุ่ม 4 โรคอวัยวะและระบบการทำงานที่สำคัญของร่างกาย	4.1E การผ่าตัดตับออกหนึ่งกลีบ 4.2E การผ่าตัดไตออกหนึ่งข้าง 4.3E การผ่าตัดปอดออกหนึ่งข้าง	4.1S ตับวาย 4.2S ไตวายเรื้อรัง 4.3S โรคลำไส้อักเสบเป็นแผลรุนแรง 4.4S การผ่าตัดเปลี่ยนอวัยวะหรือ ปลูกถ่ายไขกระดูก 4.5S โรคไวรัสตับอักเสบขั้นรุนแรง	4.6S ภาวะตับอ่อนอักเสบที่กลับเป็นซ้ำและเรื้อรัง 4.7S ไตอักเสบลูปูส จากโรคซิสเต็มมิค ลูปูส อิริเธมาโตซูส 4.8S ภาวะข้ออักเสบรูมาตอยด์ชนิดรุนแรง
กลุ่ม 5 ภาวะติดเชื้อ การบาดเจ็บร้ายแรง และภาวะทุพพลภาพ	5.1E แผลไหม้ชนิดรุนแรงน้อย 5.2E การผ่าตัดเลือดคั่งใต้เยื่อหุ้มสมอง อันเนื่องมาจากอุบัติเหตุ 5.3E การสูญเสียแขนหรือขาหนึ่งข้าง หรือตาหนึ่งข้าง 5.4E โรคเบาหวานขึ้นจอประสาทตา	5.1S แผลไหม้ฉกรรจ์ 5.2S การบาดเจ็บที่ศีรษะอย่างรุนแรง 5.3S การสูญเสียการดำรงชีพอย่างอิสระ* 5.4S การทุพพลภาพถาวรสิ้นเชิง* - ไม่สามารถปฏิบัติกิจวัตรประจำวันได้ด้วยตนเองอย่างถาวรตั้งแต่ 3 อย่างขึ้นไปต่อเนื่องกันเป็นระยะเวลาอย่างน้อย 180 วัน หรือ - ไม่สามารถประกอบอาชีพใด ๆ เพื่อรับค่าตอบแทนหรือกำไรได้ต่อเนื่องกันเป็นระยะเวลาอย่างน้อย 180 วัน หรือ - การสูญเสีย สายตา มือ หรือ เท้า ทั้ง 2 ข้าง หรือสูญเสียมือ 1 ข้างและเท้า 1 ข้าง หรือสูญเสียสายตา 1 ข้างและมือ 1 ข้าง หรือสูญเสียสายตา 1 ข้าง และเท้า 1 ข้าง	5.5S ตาบอด 5.6S การฉีกขาดของรากประสาทต้นแขน 5.7S การสูญเสียความสามารถในการพูด 5.8S โรคเนื้อเยื่อพังผืดอักเสบติดเชื้อและเป็นเนื้อตาย 5.9S โรคเท้าช้าง
กลุ่ม 6 โรคร้ายแรงสำหรับผู้เยาว์ (อายุ 15 วัน – 16 ปี)	-	6.1S โรคไข้รูมาติกที่ทำให้หัวใจผิดปกติ 6.2S โรคคาวาซากิที่ทำให้เกิดโรคแทรกซ้อนของหัวใจ 6.3S โรคเบาหวานชนิดที่หนึ่ง 6.4S โรคน้ำไขสันหลังคั่งในโพรงสมองซึ่งเกิดภายหลังและต้องใส่ท่อระบาย	

* บริษัทจะจ่ายผลประโยชน์ในข้อนี้ ภายใต้เงื่อนไขว่าวันที่ผู้เอาประกันภัยได้รับการวินิจฉัยและหรือยืนยันจากแพทย์เป็นครั้งแรกในขณะที่ยังมีชีวิตอยู่ว่าการเจ็บป่วยเป็นโรคร้ายแรงนี้ได้เกิดขึ้นครั้งแรกก่อนวันครบรอบปีกรมธรรม์ภายหลังผู้เอาประกันภัยมีอายุครบ 80 ปีบริบูรณ์

เอกสารฉบับนี้มิใช่ส่วนหนึ่งของสัญญาประกันภัย หรือเอกสารที่ผูกพันบริษัท ห้ามนำไปใช้ประกอบการเสนอขาย แสดง เผยแพร่ หรือแจกจ่ายแก่ลูกค้าหรือผู้ขอเอาประกัน ข้อกำหนดและเงื่อนไขของความคุ้มครองจะระบุไว้ในกรมธรรม์ประกันภัยที่ออกให้กับผู้ถือกรมธรรม์
สงวนสิทธิ์ตามกฎหมาย ห้ามเผยแพร่ต่อสาธารณะ ห้ามทำซ้ำ หรือดัดแปลง ไม่ว่าส่วนหนึ่งส่วนใดของเอกสารนี้

ผลประโยชน์การกลับมาเป็นซ้ำของโรคร้ายแรงระดับรุนแรง (Relapsed CI) เป็นซ้ำ คูณสอง

หลังจากบริษัทได้จ่ายผลประโยชน์ความคุ้มครองโรคร้ายแรงระดับรุนแรงครั้งแรกแล้ว และต่อมาเกิดการกลับมาเป็นซ้ำของโรคร้ายแรงระดับรุนแรงที่บริษัทได้เคยจ่ายผลประโยชน์ไปแล้ว ก่อนวันครบรอบปีกรมธรรม์ที่ผู้เอาประกันภัยมีอายุครบ 85 ปีบริบูรณ์ บริษัทจะจ่ายผลประโยชน์ความคุ้มครองโรคร้ายแรงระดับรุนแรงอีก 100% ของจำนวนเงินเอาประกันภัย สูงสุดโรคละ 1 ครั้ง[1] สำหรับโรคร้ายแรงดังต่อไปนี้

โรคมะเร็งระยะลุกลาม

กรณีที่ 1 โรคมะเร็งที่ยังคงอยู่ (Persistent Cancer)

โรคมะเร็งระยะลุกลาม (Invasive Cancer) ที่ยังคงอยู่และยังคงรักษาอย่างต่อเนื่อง โดยไม่พบช่วงเวลาที่มีการหายขาดหรือการสงบ (Remission) ตลอดระยะเวลา 2 ปี นับจากวันที่ได้รับการวินิจฉัยว่าเป็นโรคมะเร็งระยะลุกลาม (Invasive Cancer) ครั้งก่อน

กรณีที่ 2 โรคมะเร็งระยะแพร่กระจาย (Metastatic Cancer)

โรคมะเร็งระยะลุกลาม (Invasive Cancer) ที่ยังคงอยู่และยังคงรักษาไม่หายอย่างต่อเนื่อง ได้กลายเป็นโรคมะเร็งระยะแพร่กระจายไปยังส่วนอื่นในร่างกาย โดยไม่พบช่วงเวลาที่มีการหายขาด หรือการสงบ (Remission) จนพ้นระยะเวลา 2 ปี นับจากวันที่ได้รับการวินิจฉัยว่าเป็นโรคมะเร็งระยะลุกลาม (Invasive Cancer) ครั้งก่อน

กรณีที่ 3 โรคมะเร็งระยะลุกลามกำเริบ (Recurrence Invasive Cancer)

โรคมะเร็งระยะลุกลาม (Invasive Cancer) มีการกำเริบหรือกลับมาเป็นซ้ำ หลังจากมีการหายขาดหรือการสงบ (Remission) ภายหลัง 2 ปี นับจากวันที่ได้รับการวินิจฉัยว่าเป็นโรคมะเร็งระยะลุกลาม (Invasive Cancer) ครั้งก่อน

รวมถึง
- **การกำเริบเฉพาะที่ (Local recurrence)**
- **การกำเริบในบริเวณข้างเคียง (Regional recurrence)**
- **การกำเริบแบบมีการแพร่กระจาย (Metastatic recurrence)**

กรณีที่ 4 โรคมะเร็งระยะลุกลามชนิดใหม่ (New Primary Invasive Cancer)

โรคมะเร็งระยะลุกลามชนิดใหม่ (New Primary Invasive Cancer) ไม่ได้มีสาเหตุหรือความเกี่ยวข้องใด ๆ กับโรคมะเร็งระยะลุกลาม (Invasive Cancer) ในครั้งก่อน ที่เกิดขึ้นภายหลัง 2 ปี นับจากวันที่ได้รับการวินิจฉัยว่าเป็นโรคมะเร็งระยะลุกลาม (Invasive Cancer) ครั้งก่อน

ข้อควรทราบ! การรักษาอย่างต่อเนื่องไม่รวมถึงการรักษาเชิงป้องกันการเจ็บป่วยเป็นโรคมะเร็งระยะลุกลามซ้ำอีกครั้งหนึ่ง เช่น การได้รับยาทาม็อกซิเฟน (Tamoxifen) หรือ ราลอกซิเฟน (Raloxifen) เป็นต้น

กล้ามเนื้อหัวใจตายเฉียบพลันจากการขาดเลือด

ที่กลับมาเป็นซ้ำ โดยเป็นครั้งใหม่และมีความแตกต่างแยกกันชัดเจนจากการเจ็บป่วยเป็นโรคนี้ในครั้งแรก ซึ่งเกิดขึ้นภายหลัง 1 ปี นับจากวันที่ได้รับการวินิจฉัยว่าเป็นกล้ามเนื้อหัวใจตายเฉียบพลันจากการขาดเลือดครั้งแรก

โรคหลอดเลือดสมองแตกหรืออุดตัน

ที่กลับมาเป็นซ้ำ โดยเป็นครั้งใหม่และมีความแตกต่างแยกกันชัดเจนจากการเจ็บป่วยเป็นโรคนี้ในครั้งแรก ซึ่งเกิดขึ้นภายหลัง 1 ปี นับจากวันที่ได้รับการวินิจฉัยว่าเป็นโรคหลอดเลือดสมองแตกหรืออุดตันครั้งแรก

หมายเหตุ

[1] การจ่ายผลประโยชน์ Relapsed CI แต่ละครั้งจะถูกนับและใช้สิทธิภายใต้จำนวนครั้งสูงสุด (6 ครั้ง) และจะไม่นำระยะเวลาห้ามเคลม (No claim period) มาพิจารณา

เอกสารฉบับนี้มิใช่ส่วนหนึ่งของสัญญาประกันภัย หรือเอกสารที่ผูกพันบริษัท ห้ามนำไปใช้ประกอบการเสนอขาย แสดง เผยแพร่ หรือแจกจ่ายแก่ลูกค้าหรือผู้ขอเอาประกัน ข้อกำหนดและเงื่อนไขของความคุ้มครองจะระบุไว้ในกรมธรรม์ประกันภัยที่ออกให้กับผู้ถือกรมธรรม์
สงวนสิทธิ์ตามกฎหมาย ห้ามเผยแพร่ต่อสาธารณะ ห้ามทำซ้ำ หรือดัดแปลง ไม่ว่าส่วนหนึ่งส่วนใดของเอกสารนี้

ผลประโยชน์ภาวะวิกฤตที่มีผลต่อการดำรงชีวิต (MIB: Major Impact Benefit) ภายใต้แบบประกัน AIA CI ProCare

ผู้เอาประกันภัยต้องเข้ารักษาตัวเป็นผู้ป่วยในห้องพักผู้ป่วยในวิกฤต (ICU) ของโรงพยาบาล เป็นระยะเวลาอย่างน้อย 5 วันติดต่อกัน อันเนื่องมาจากสาเหตุหรือการรักษาการเจ็บป่วย หรือการบาดเจ็บข้อใดข้อหนึ่งดังต่อไปนี้

1 **การผ่าตัดใหญ่** ซึ่งจำเป็นต้องใช้ยาสลบแบบทั่วไป (General Anaesthesia) หรือการใช้ยาระงับความรู้สึกเฉพาะส่วน (Regional Anaesthesia) ทั้งนี้ ไม่รวมถึงการผ่าตัดเพื่อการบริจาคอวัยวะ

2 **การใช้เครื่องช่วยหายใจแบบสอดท่อหรือเจาะคอ** หรือเครื่องช่วยพยุงการทำงานของหัวใจและปอดเพื่อรักษาหรือประคับประคองภาวะล้มเหลวของการทำงานของระบบหายใจ

3 **ภาวะล้มเหลวของอวัยวะที่สำคัญ** หมายถึง ภาวะล้มเหลวระยะสุดท้ายซึ่งไม่สามารถฟื้นกลับมาทำหน้าที่ได้อย่างมีประสิทธิภาพเพียงพอด้วยการรักษาและหรือการผ่าตัดที่เป็นไปตามหลักเกณฑ์ทางเวชปฏิบัติมาตรฐานปัจจุบันของอวัยวะดังต่อไปนี้ **หัวใจ ปอด ตับ ไต หรือตับอ่อน**

ทั้งนี้ การวินิจฉัยทั้ง 3 ข้อ ต้องได้รับการยืนยันโดยแพทย์ผู้เชี่ยวชาญที่ได้รับการรับรองเฉพาะด้านว่ามีความจำเป็นทางการแพทย์และเป็นไปตามมาตรฐานทางการแพทย์ และการรักษาการเจ็บป่วยหรือการบาดเจ็บจะให้ความคุ้มครองเฉพาะการรักษาที่เกิดขึ้นในประเทศไทยเท่านั้น

ผลประโยชน์การดูแลต่อเนื่องจากโรคร้ายแรง (CCB: Continuing Care Benefit) ภายใต้แบบประกัน AIA CI ProCare

วันที่ผู้เอาประกันภัยได้รับการวินิจฉัยและหรือยืนยันจากแพทย์เป็นครั้งแรกในขณะที่ยังมีชีวิตอยู่ว่าการเจ็บป่วยเป็นโรคร้ายแรงนี้ได้เกิดขึ้นครั้งแรกก่อน วันครบรอบปีกรมธรรม์ภายหลังผู้เอาประกันภัยมีอายุครบ 80 ปีบริบูรณ์ และบริษัทจะจ่ายผลประโยชน์นี้จำกัดเพียงหนึ่งโรคร้ายแรงตามที่ได้รับความคุ้มครองภายใต้ผลประโยชน์นี้เท่านั้น

โรคร้ายแรงที่ได้รับความคุ้มครอง

1 โรคสมองเสื่อมชนิดอัลไซเมอร์
2 โรคพาร์กินสัน
3 โรคของเซลล์ประสาทควบคุมการเคลื่อนไหว
4 โรคกล้ามเนื้อเสื่อม
5 ภาวะข้ออักเสบรูมาตอยด์ชนิดรุนแรง
6 การบาดเจ็บที่ศีรษะอย่างรุนแรง
7 การสูญเสียการดำรงชีพอย่างอิสระ
8 การทุพพลภาพถาวรสิ้นเชิง

- ไม่สามารถปฏิบัติกิจวัตรประจำวันได้ด้วยตนเองอย่างถาวรตั้งแต่ 3 อย่างขึ้นไป ต่อเนื่องกันเป็นระยะเวลาอย่างน้อย 180 วัน หรือ
- ไม่สามารถทำงานหรือประกอบอาชีพใด ๆ เพื่อรับค่าตอบแทนหรือกำไรได้ ต่อเนื่องกันเป็นระยะเวลาอย่างน้อย 180 วัน หรือ
- การสูญเสียสายตา มือ หรือเท้า ทั้ง 2 ข้าง หรือ สูญเสียมือ 1 ข้างและเท้า 1 ข้าง หรือ สูญเสียสายตา 1 ข้างและมือ 1 ข้าง หรือ สูญเสียสายตา 1 ข้างและเท้า 1 ข้าง

ผลประโยชน์ยกเว้นเบี้ยประกันภัย ภายใต้แบบประกัน AIA CI PROCARE

บริษัทจะยกเว้นเบี้ยประกันภัยของกรมธรรม์นี้ หากผู้เอาประกันภัยได้รับการวินิจฉัยและหรือยืนยันจากแพทย์เป็นครั้งแรกในขณะที่ยังมีชีวิตอยู่ว่าเจ็บป่วยเป็นโรคร้ายแรงระดับรุนแรง และหรือเจ็บป่วยหรือได้รับบาดเจ็บที่ส่งผลให้เกิดภาวะวิกฤตที่มีผลต่อการดำรงชีวิตที่ได้รับความคุ้มครอง และได้รับผลประโยชน์ความคุ้มครองโรคร้ายแรงระดับรุนแรง และหรือผลประโยชน์ภาวะวิกฤตที่มีผลต่อการดำรงชีวิต และหรือผลประโยชน์การดูแลต่อเนื่องจากโรคร้ายแรงไปแล้ว

เบี้ยประกันภัยของแบบประกัน AIA CI ProCare งวดแรกที่ได้รับการยกเว้นคือ งวดแรกที่ครบกำหนดชำระถัดจากวันที่ผู้เอาประกันภัยได้รับการวินิจฉัยและหรือยืนยันจากแพทย์เป็นครั้งแรกในขณะที่ยังมีชีวิตอยู่ว่าเจ็บป่วยเป็นโรคร้ายแรง และหรือเจ็บป่วยหรือได้รับบาดเจ็บที่ส่งผลให้เกิดภาวะวิกฤตที่มีผลต่อการดำรงชีวิต ที่ให้ความคุ้มครองตามกรมธรรม์นี้ และเบี้ยประกันภัยงวดสุดท้ายที่ได้รับยกเว้นคือ เบี้ยประกันภัยของกรมธรรม์นี้งวดที่ครบกำหนดชำระก่อนหน้าวันสิ้นผลบังคับของกรมธรรม์นี้

ระยะเวลาที่ไม่คุ้มครอง (Waiting Period)

บริษัทจะไม่คุ้มครองการเจ็บป่วยด้วยโรคร้ายแรง และหรือความเจ็บป่วยหรือได้รับบาดเจ็บตามความหมายของภาวะวิกฤตที่มีผลต่อการดำรงชีวิตที่ได้รับความคุ้มครองที่ได้รับความคุ้มครองภายใต้กรมธรรม์นี้ที่เกิดขึ้นภายใน 60 วัน นับแต่วันเริ่มมีผลคุ้มครองตามกรมธรรม์นี้ หรือหากมีการต่ออายุกรมธรรม์ ให้นับแต่วันเริ่มมีผลคุ้มครองตามการต่ออายุครั้งสุดท้าย แล้วแต่วันใดจะเกิดขึ้นภายหลัง

เอกสารฉบับนี้มิใช่ส่วนหนึ่งของสัญญาประกันภัย หรือเอกสารที่ผูกพันบริษัท ห้ามนำไปใช้ประกอบการเสนอขาย แสดง เผยแพร่ หรือแจกจ่ายแก่ลูกค้าหรือผู้ขอเอาประกัน ข้อกำหนดและเงื่อนไขของความคุ้มครองจะระบุไว้ในกรมธรรม์ประกันภัยที่ออกให้กับผู้ถือกรมธรรม์
สงวนสิทธิ์ตามกฎหมาย ห้ามเผยแพร่ต่อสาธารณะ ห้ามทำซ้ำ หรือดัดแปลง ไม่ว่าส่วนหนึ่งส่วนใดของเอกสารนี้

อัตราเบี้ยประกันภัยมาตรฐานรายปีต่อจำนวนเงินเอาประกันภัย 1,000 บาท

อายุ (ปี)	เพศชาย		
	เบี้ยประกันภัยรวม	เบี้ยประกันชีวิต	เบี้ยประกันภัยโรคร้ายแรง
15 วัน	35.52	12.99	22.53
1	36.42	13.62	22.80
2	37.35	14.16	23.19
3	38.33	14.66	23.67
4	39.35	15.14	24.21
5	40.40	15.58	24.82
6	41.50	16.03	25.47
7	42.65	16.50	26.15
8	43.85	16.97	26.88
9	45.09	17.46	27.63
10	46.38	17.97	28.41
11	47.69	18.47	29.22
12	49.05	18.99	30.06
13	50.43	19.50	30.93
14	51.85	20.02	31.83
15	53.32	20.56	32.76
16	54.80	21.07	33.73
17	56.33	21.59	34.74
18	57.95	22.12	35.83
19	59.61	22.66	36.95
20	61.33	23.21	38.12
21	63.13	23.76	39.37
22	65.02	24.36	40.66
23	66.96	24.96	42.00
24	68.98	25.58	43.40
25	71.08	26.24	44.84
26	73.25	26.91	46.34
27	75.49	27.60	47.89
28	77.85	28.35	49.50
29	80.33	29.16	51.17
30	82.91	30.01	52.90
31	85.58	30.89	54.69
32	88.37	31.82	56.55
33	91.31	32.83	58.48
34	94.41	33.92	60.49
35	97.69	35.11	62.58
36	100.42	35.67	64.75
37	103.30	36.29	67.01
38	106.36	36.99	69.37
39	109.61	37.78	71.83
40	113.06	38.66	74.40
41	116.63	39.63	77.00
42	120.27	40.62	79.65
43	123.98	41.67	82.31
44	127.85	42.82	85.03
45	131.87	44.05	87.82
46	138.39	47.69	90.70
47	145.41	51.70	93.71
48	153.00	56.13	96.87
49	161.15	60.99	100.16
50	169.88	66.28	103.60
51	181.53	74.32	107.21
52	193.94	83.05	110.89
53	203.43	88.72	114.71
54	215.19	96.58	118.61
55	227.20	104.64	122.56
56	242.30	115.77	126.53
57	256.40	125.85	130.55
58	272.20	137.55	134.65
59	289.98	151.08	138.90
60	310.00	166.69	143.31

อายุ (ปี)	เพศหญิง		
	เบี้ยประกันภัยรวม	เบี้ยประกันชีวิต	เบี้ยประกันภัยโรคร้ายแรง
15 วัน	30.63	12.39	18.24
1	31.25	12.80	18.45
2	31.90	13.14	18.76
3	32.58	13.43	19.15
4	33.31	13.73	19.58
5	34.04	13.97	20.07
6	34.81	14.23	20.58
7	35.61	14.49	21.12
8	36.43	14.74	21.69
9	37.29	15.01	22.28
10	38.18	15.29	22.89
11	39.28	15.77	23.51
12	40.42	16.26	24.16
13	41.60	16.79	24.81
14	42.82	17.33	25.49
15	44.06	17.88	26.18
16	45.34	18.44	26.90
17	46.47	18.84	27.63
18	47.68	19.29	28.39
19	48.94	19.76	29.18
20	50.26	20.27	29.99
21	51.60	20.72	30.88
22	53.00	21.21	31.79
23	54.43	21.72	32.71
24	55.91	22.26	33.65
25	57.45	22.82	34.63
26	59.06	23.42	35.64
27	60.73	24.05	36.68
28	62.46	24.72	37.74
29	64.26	25.42	38.84
30	66.12	26.15	39.97
31	68.24	27.11	41.13
32	70.43	28.11	42.32
33	72.68	29.15	43.53
34	75.03	30.26	44.77
35	77.45	31.41	46.04
36	79.56	32.23	47.33
37	81.77	33.10	48.67
38	84.09	34.03	50.06
39	86.55	35.06	51.49
40	89.15	36.17	52.98
41	92.06	37.43	54.63
42	95.08	38.77	56.31
43	98.21	40.22	57.99
44	101.46	41.75	59.71
45	104.83	43.38	61.45
46	108.89	45.65	63.24
47	113.18	48.10	65.08
48	117.73	50.74	66.99
49	122.52	53.56	68.96
50	127.60	56.61	70.99
51	133.54	60.44	73.10
52	137.38	62.14	75.24
53	140.76	63.32	77.44
54	148.79	69.11	79.68
55	157.91	75.95	81.96
56	167.49	83.20	84.29
57	176.83	90.17	86.66
58	186.68	97.61	89.07
59	197.12	105.54	91.58
60	210.60	116.39	94.21

เอกสารฉบับนี้มิใช่ส่วนหนึ่งของสัญญาประกันภัย หรือเอกสารที่ผูกพันบริษัท ห้ามนำไปใช้ประกอบการเสนอขาย แสดง เผยแพร่ หรือแจกจ่ายแก่ลูกค้าหรือผู้ขอเอาประกัน ข้อกำหนดและเงื่อนไขของความคุ้มครองจะระบุไว้ในกรมธรรม์ประกันภัยที่ออกให้กับผู้ถือกรมธรรม์
สงวนสิทธิ์ตามกฎหมาย ห้ามเผยแพร่ต่อสาธารณะ ห้ามทำซ้ำ หรือดัดแปลง ไม่ว่าส่วนหนึ่งส่วนใดของเอกสารนี้

1	ชื่อแบบ	เอไอเอ ซีไอ ซูเปอร์แคร์ (ไม่มีเงินปันผล)
2	ชื่อย่อ	AIA CI SuperCare 10/99
3	ระยะเวลาคุ้มครอง	ตลอดชีพ (ถึงอายุ 99 ปี)
4	ระยะเวลาชำระเบี้ยประกัน	10 ปี
5	อายุที่รับประกัน	อายุ 15 วัน – 65 ปี
6	จำนวนเงินเอาประกัน	200,000 - 4,999,999 บาท

7 ส่วนลดเบี้ยประกัน

จำนวนเงินเอาประกัน	อัตราส่วนลดเบี้ยประกันมาตรฐานรายปีต่อจำนวนเงินเอาประกัน 1,000 บาท
น้อยกว่า 500,000 บาท	ไม่มี
500,000 - 799,999 บาท	ไม่มี
800,000 – 999,999 บาท	ไม่มี
1,000,000 – 4,999,999 บาท	2.50 บาท

8 ความคุ้มครองชีวิตและผลประโยชน์

ผลประโยชน์	จำนวนผลประโยชน์
1. ความคุ้มครองโรคร้ายแรง 1.1 ความคุ้มครองโรคร้ายแรงระดับต้นถึงระดับปานกลาง	20% ของจำนวนเงินเอาประกัน จำกัดโรคร้ายแรงโรคเดียวเท่านั้น (จ่ายเพียงครั้งเดียว) และกรมธรรม์ยังมีผลบังคับหากมีการชำระเบี้ย
1.2 ความคุ้มครองโรคร้ายแรงระดับรุนแรง หรือ 2. กรณีเสียชีวิต หรือ 3. ผลประโยชน์ ณ วันครบกำหนดสัญญา	100% ของจำนวนเงินเอาประกัน หัก ผลประโยชน์ความคุ้มครองโรคร้ายแรงระดับต้นถึงระดับปานกลาง ที่จ่ายไปแล้ว (ถ้ามี) และกรมธรรม์จะสิ้นผลบังคับทันที

ทั้งนี้ บริษัทจะจ่ายผลประโยชน์รวมกันไม่เกิน 100% ของจำนวนเงินเอาประกัน

9 สิทธิในการลดหย่อนภาษี

เบี้ยประกันชีวิต เฉพาะส่วนที่เข้าเงื่อนไขตามประกาศอธิบดีกรมสรรพากรเกี่ยวกับภาษีเงินได้ (ฉบับที่ 172) สามารถหักลดหย่อนภาษีเงินได้บุคคลธรรมดาสูงสุดไม่เกิน 100,000 บาท เบี้ยประกันสุขภาพ (ถ้ามี) เฉพาะส่วนที่เข้าเงื่อนไขสามารถหักลดหย่อนภาษีเงินได้บุคคลธรรมดาตามหลักเกณฑ์ที่กรมสรรพากรกำหนด

ภาพแสดงผลประโยชน์และความคุ้มครองชีวิต

ความคุ้มครองโรคร้ายแรง	ความคุ้มครองโรคร้ายแรงระดับต้นถึงระดับปานกลาง 20% ของจำนวนเงินเอาประกัน จำกัดโรคร้ายแรงโรคเดียวเท่านั้น (จ่ายเพียงครั้งเดียว) และกรมธรรม์ยังมีผลบังคับหากยังมีการชำระเบี้ย
	ความคุ้มครองโรคร้ายแรงระดับรุนแรง 100% ของจำนวนเงินเอาประกัน*
ความคุ้มครองชีวิต	100% ของจำนวนเงินเอาประกัน*
ระยะเวลาคุ้มครอง	1 2 3 4 5 6 7 8 9 10 → ถึงอายุ 99 ปี

▲ ระยะเวลาชำระเบี้ยประกัน ▲ ▲ ▲ ▲ ▲ ▲ ▲ ▲ ▲ ▲

☐ เงินคืน ณ วันครบกำหนดสัญญา 100%*

* 100% ของจำนวนเงินเอาประกัน หัก ผลประโยชน์ความคุ้มครองโรคร้ายแรงระดับต้นถึงระดับปานกลางที่ได้จ่ายไปแล้ว (ถ้ามี) และกรมธรรม์จะสิ้นผลบังคับทันที

อัตราเบี้ยประกันมาตรฐานรายปี ต่อจำนวนเงินเอาประกัน 1,000 บาท

ชาย			
อายุ (ปี)	เบี้ยประกันรวม	เบี้ยประกันชีวิต	เบี้ยประกันโรคร้ายแรง
15 วัน	39.39	31.31	8.08
1	39.84	31.61	8.23
2	40.31	31.98	8.33
3	40.82	32.38	8.44
4	41.36	32.80	8.56
5	41.92	33.23	8.69
6	42.52	33.70	8.82
7	43.15	34.20	8.95
8	43.82	34.71	9.11
9	44.50	35.25	9.25
10	45.15	35.77	9.38
11	45.94	36.39	9.55
12	46.69	37.00	9.69
13	47.45	37.61	9.84
14	48.23	38.24	9.99
15	49.02	38.86	10.16
16	49.83	39.49	10.34
17	50.65	40.12	10.53
18	51.53	40.71	10.82
19	52.41	41.29	11.12
20	53.33	41.90	11.43
21	54.31	42.53	11.78
22	55.31	43.17	12.14
23	56.34	43.83	12.51
24	57.42	44.52	12.90
25	58.53	45.23	13.30
26	59.63	45.90	13.73
27	60.78	46.62	14.16
28	61.96	47.36	14.60
29	63.19	48.13	15.06
30	64.46	48.93	15.53
31	65.78	49.77	16.01
32	67.15	50.63	16.52
33	68.58	51.53	17.05
34	70.07	52.45	17.62
35	71.63	53.41	18.22
36	73.04	54.22	18.82
37	74.51	55.05	19.46
38	76.07	55.92	20.15
39	77.72	56.80	20.92
40	79.45	57.72	21.73
41	81.19	58.65	22.54
42	82.92	59.61	23.31
43	84.63	60.62	24.01
44	86.35	61.64	24.71
45	88.10	62.70	25.40
46	90.56	64.24	26.32
47	93.18	65.86	27.32
48	95.98	67.52	28.46
49	98.94	69.25	29.69
50	102.06	71.03	31.03
51	105.41	72.89	32.52
52	108.86	74.81	34.05
53	112.49	76.81	35.68
54	116.24	78.90	37.34
55	120.03	81.08	38.95
56	123.83	83.36	40.47
57	127.65	85.75	41.90
58	131.54	88.27	43.27
59	135.56	90.91	44.65
60	139.73	93.71	46.02
61	144.10	96.65	47.45
62	148.69	99.75	48.94
63	153.47	103.03	50.44
64	158.49	106.50	51.99
65	163.79	110.19	53.60

อัตราเบี้ยประกันมาตรฐานรายปี ต่อจำนวนเงินเอาประกัน 1,000 บาท

หญิง			
อายุ (ปี)	เบี้ยประกันรวม	เบี้ยประกันชีวิต	เบี้ยประกันโรคร้ายแรง
15 วัน	36.28	28.55	7.73
1	36.65	28.75	7.90
2	37.04	29.03	8.01
3	37.46	29.32	8.14
4	37.91	29.64	8.27
5	38.38	29.96	8.42
6	38.88	30.32	8.56
7	39.40	30.69	8.71
8	39.94	31.07	8.87
9	40.51	31.47	9.04
10	41.09	31.89	9.20
11	41.91	32.50	9.41
12	42.74	33.12	9.62
13	43.60	33.76	9.84
14	44.46	34.42	10.04
15	45.36	35.11	10.25
16	46.28	35.81	10.47
17	47.05	36.41	10.64
18	47.85	36.96	10.89
19	48.68	37.52	11.16
20	49.54	38.11	11.43
21	50.43	38.71	11.72
22	51.34	39.33	12.01
23	52.27	39.98	12.29
24	53.22	40.64	12.58
25	54.22	41.33	12.89
26	55.26	42.04	13.22
27	56.33	42.78	13.55
28	57.43	43.54	13.89
29	58.58	44.33	14.25
30	59.75	45.14	14.61
31	60.97	45.99	14.98
32	62.21	46.86	15.35
33	63.47	47.76	15.71
34	64.76	48.70	16.06
35	66.07	49.66	16.41
36	67.39	50.66	16.73
37	68.77	51.69	17.08
38	70.19	52.76	17.43
39	71.68	53.86	17.82
40	73.22	54.99	18.23
41	74.97	56.17	18.80
42	76.76	57.37	19.39
43	78.55	58.62	19.93
44	80.38	59.91	20.47
45	82.25	61.23	21.02
46	84.18	62.60	21.58
47	86.17	64.01	22.16
48	88.28	65.47	22.81
49	90.47	66.98	23.49
50	92.76	68.55	24.21
51	95.15	70.16	24.99
52	97.61	71.84	25.77
53	100.15	73.57	26.58
54	102.74	75.37	27.37
55	105.39	77.24	28.15
56	108.06	79.17	28.89
57	110.74	81.18	29.56
58	113.45	83.27	30.18
59	116.21	85.46	30.75
60	119.04	87.74	31.30
61	121.98	90.14	31.84
62	125.07	92.67	32.40
63	128.31	95.35	32.96
64	131.71	98.20	33.51
65	135.32	101.25	34.07

เอกสารฉบับนี้มิใช่ส่วนหนึ่งของสัญญาประกันภัย หรือเอกสารที่ผูกพันบริษัท
ห้ามนำไปใช้ประกอบการเสนอขาย แสดง เผยแพร่ หรือแจกจ่ายแก่ลูกค้าหรือผู้ขอเอาประกัน
ข้อกำหนดและเงื่อนไขของความคุ้มครองจะระบุไว้ในกรมธรรม์ประกันภัยที่ออกให้กับผู้ถือกรมธรรม์
สงวนสิทธิ์ตามกฎหมาย ห้ามเผยแพร่ต่อสาธารณะ ห้ามทำซ้ำ หรือดัดแปลง
ไม่ว่าส่วนหนึ่งส่วนใดของเอกสารนี้

1	ชื่อแบบ	เอไอเอ ซีไอ ซูเปอร์แคร์ (ไม่มีเงินปันผล)
2	ชื่อย่อ	AIA CI SuperCare 20/99
3	ระยะเวลาคุ้มครอง	ตลอดชีพ (ถึงอายุ 99 ปี)
4	ระยะเวลาชำระเบี้ยประกัน	20 ปี
5	อายุที่รับประกัน	อายุ 15 วัน – 65 ปี
6	จำนวนเงินเอาประกัน	200,000 - 4,999,999 บาท

7 ส่วนลดเบี้ยประกัน

จำนวนเงินเอาประกัน	อัตราส่วนลดเบี้ยประกันมาตรฐานรายปีต่อจำนวนเงินเอาประกัน 1,000 บาท
น้อยกว่า 500,000 บาท	ไม่มี
500,000 - 799,999 บาท	0.50 บาท
800,000 – 999,999 บาท	1.00 บาท
1,000,000 – 4,999,999 บาท	1.50 บาท

8 ความคุ้มครองชีวิตและผลประโยชน์

ผลประโยชน์	จำนวนผลประโยชน์
1. ความคุ้มครองโรคร้ายแรง 1.1 ความคุ้มครองโรคร้ายแรงระดับต้นถึงระดับปานกลาง	20% ของจำนวนเงินเอาประกัน จำกัดโรคร้ายแรงโรคเดียวเท่านั้น (จ่ายเพียงครั้งเดียว) และกรมธรรม์ยังมีผลบังคับหากมีการชำระเบี้ย
1.2 ความคุ้มครองโรคร้ายแรงระดับรุนแรง หรือ 2. กรณีเสียชีวิต หรือ 3. ผลประโยชน์ ณ วันครบกำหนดสัญญา	100% ของจำนวนเงินเอาประกัน <u>หัก</u> ผลประโยชน์ความคุ้มครองโรคร้ายแรงระดับต้นถึงระดับปานกลาง ที่จ่ายไปแล้ว (ถ้ามี) และกรมธรรม์จะสิ้นผลบังคับทันที

ทั้งนี้ บริษัทจะจ่ายผลประโยชน์รวมกันไม่เกิน 100% ของจำนวนเงินเอาประกัน

9 สิทธิในการลดหย่อนภาษี

เบี้ยประกันชีวิต เฉพาะส่วนที่เข้าเงื่อนไขตามประกาศอธิบดีกรมสรรพากรเกี่ยวกับภาษีเงินได้ (ฉบับที่ 172) สามารถหักลดหย่อนภาษีเงินได้บุคคลธรรมดาสูงสุดไม่เกิน 100,000 บาท เบี้ยประกันสุขภาพ (ถ้ามี) เฉพาะส่วนที่เข้าเงื่อนไขสามารถหักลดหย่อนภาษีเงินได้บุคคลธรรมดาตามหลักเกณฑ์ที่กรมสรรพากรกำหนด

ภาพแสดงผลประโยชน์และความคุ้มครองชีวิต

ความคุ้มครองโรคร้ายแรง	ความคุ้มครองโรคร้ายแรงระดับเริ่มต้นถึงระดับปานกลาง 20% ของจำนวนเงินเอาประกัน จำกัดโรคร้ายแรงโรคเดียวเท่านั้น <u>(จ่ายเพียงครั้งเดียว)</u> และกรมธรรม์ยังมีผลบังคับหากยังมีการชำระเบี้ย
	ความคุ้มครองโรคร้ายแรงระดับรุนแรง 100% ของจำนวนเงินเอาประกัน*
ความคุ้มครองชีวิต	100% ของจำนวนเงินเอาประกัน*
ระยะเวลาคุ้มครอง	1 2 3 4 5 6 7 8 9 10 11 12 13 14 15 16 17 18 19 20 → ถึงอายุ 99 ปี

▲ ระยะเวลาชำระเบี้ยประกัน ▲

☐ เงินคืน ณ วันครบกำหนดสัญญา 100%*

* 100% ของจำนวนเงินเอาประกัน <u>หัก</u> ผลประโยชน์ความคุ้มครองโรคร้ายแรงระดับต้นถึงระดับปานกลางที่ได้จ่ายไปแล้ว (ถ้ามี) และกรมธรรม์จะสิ้นผลบังคับทันที

อัตราเบี้ยประกันมาตรฐานรายปี ต่อจำนวนเงินเอาประกัน 1,000 บาท			
ชาย			
อายุ (ปี)	เบี้ยประกันรวม	เบี้ยประกันชีวิต	เบี้ยประกันโรคร้ายแรง
15 วัน	22.20	17.54	4.66
1	22.46	17.71	4.75
2	22.73	17.92	4.81
3	23.02	18.15	4.87
4	23.33	18.40	4.93
5	23.65	18.65	5.00
6	23.99	18.92	5.07
7	24.35	19.21	5.14
8	24.73	19.51	5.22
9	25.12	19.82	5.30
10	25.53	20.15	5.38
11	25.94	20.49	5.45
12	26.37	20.84	5.53
13	26.80	21.18	5.62
14	27.24	21.54	5.70
15	27.70	21.90	5.80
16	28.15	22.25	5.90
17	28.62	22.61	6.01
18	29.12	22.95	6.17
19	29.63	23.28	6.35
20	30.16	23.62	6.54
21	30.72	23.98	6.74
22	31.31	24.35	6.96
23	31.91	24.73	7.18
24	32.54	25.12	7.42
25	33.19	25.52	7.67
26	33.86	25.93	7.93
27	34.55	26.34	8.21
28	35.28	26.77	8.51
29	36.05	27.22	8.83
30	36.85	27.69	9.16
31	37.70	28.19	9.51
32	38.59	28.70	9.89
33	39.53	29.23	10.30
34	40.52	29.78	10.74
35	41.57	30.35	11.22
36	42.28	30.64	11.64
37	43.04	30.96	12.08
38	43.86	31.28	12.58
39	44.74	31.61	13.13
40	45.68	31.95	13.73
41	46.65	32.30	14.35
42	47.63	32.67	14.96
43	48.62	33.05	15.57
44	49.65	33.45	16.20
45	50.72	33.86	16.86
46	52.82	34.93	17.89
47	55.08	36.06	19.02
48	57.52	37.25	20.27
49	60.13	38.49	21.64
50	62.92	39.81	23.11
51	65.93	41.20	24.73
52	69.10	42.68	26.42
53	72.48	44.24	28.24
54	76.04	45.92	30.12
55	79.72	47.69	32.03
56	83.55	49.61	33.94
57	87.51	51.67	35.84
58	91.65	53.88	37.77
59	96.02	56.28	39.74
60	100.65	58.87	41.78
61	105.58	61.68	43.90
62	110.82	64.72	46.10
63	116.36	68.03	48.33
64	122.25	71.62	50.63
65	128.52	75.51	53.01

อัตราเบี้ยประกันมาตรฐานรายปี ต่อจำนวนเงินเอาประกัน 1,000 บาท			
หญิง			
อายุ (ปี)	เบี้ยประกันรวม	เบี้ยประกันชีวิต	เบี้ยประกันโรคร้ายแรง
15 วัน	20.42	15.97	4.45
1	20.63	16.09	4.54
2	20.85	16.25	4.60
3	21.09	16.41	4.68
4	21.35	16.59	4.76
5	21.61	16.78	4.83
6	21.89	16.97	4.92
7	22.19	17.19	5.00
8	22.49	17.40	5.09
9	22.81	17.63	5.18
10	23.14	17.87	5.27
11	23.59	18.20	5.39
12	24.06	18.55	5.51
13	24.54	18.91	5.63
14	25.04	19.29	5.75
15	25.54	19.66	5.88
16	26.06	20.06	6.00
17	26.48	20.38	6.10
18	26.94	20.69	6.25
19	27.42	21.01	6.41
20	27.92	21.33	6.59
21	28.43	21.67	6.76
22	28.96	22.03	6.93
23	29.50	22.39	7.11
24	30.06	22.76	7.30
25	30.64	23.15	7.49
26	31.25	23.56	7.69
27	31.88	23.97	7.91
28	32.53	24.41	8.12
29	33.21	24.85	8.36
30	33.91	25.32	8.59
31	34.64	25.80	8.84
32	35.39	26.30	9.09
33	36.16	26.81	9.35
34	36.96	27.35	9.61
35	37.78	27.91	9.87
36	38.62	28.48	10.14
37	39.50	29.08	10.42
38	40.43	29.69	10.74
39	41.41	30.33	11.08
40	42.45	31.00	11.45
41	43.63	31.68	11.95
42	44.85	32.40	12.45
43	46.11	33.13	12.98
44	47.41	33.90	13.51
45	48.76	34.70	14.06
46	50.18	35.53	14.65
47	51.68	36.39	15.29
48	53.27	37.30	15.97
49	54.94	38.24	16.70
50	56.71	39.23	17.48
51	58.57	40.28	18.29
52	60.52	41.37	19.15
53	62.56	42.54	20.02
54	64.69	43.77	20.92
55	66.91	45.08	21.83
56	69.21	46.47	22.74
57	71.59	47.97	23.62
58	74.08	49.58	24.50
59	76.70	51.31	25.39
60	79.47	53.19	26.28
61	82.44	55.23	27.21
62	85.61	57.45	28.16
63	89.01	59.87	29.14
64	92.65	62.53	30.12
65	96.58	65.44	31.14

เอกสารฉบับนี้มิใช่ส่วนหนึ่งของสัญญาประกันภัย หรือเอกสารที่ผูกพันบริษัท ห้ามนำไปใช้ประกอบการเสนอขาย แสดง เผยแพร่ หรือแจกจ่ายแก่ลูกค้าหรือผู้ขอเอาประกัน ข้อกำหนดและเงื่อนไขของความคุ้มครองจะระบุไว้ในกรมธรรม์ประกันภัยที่ออกให้กับผู้ถือกรมธรรม์ สงวนสิทธิ์ตามกฎหมาย ห้ามเผยแพร่ต่อสาธารณะ ห้ามทำซ้ำ หรือดัดแปลง ไม่ว่าส่วนหนึ่งส่วนใดของเอกสารนี้

Benefits Plus 2025 AIA CI SuperCare Prestige 10/99 มอบความคุ้มครองชีวิตและโรคร้ายแรง ให้คุณและคนที่คุณรักมั่นใจและหมดกังวลในทุกช่วงของชีวิต

1	ชื่อแบบ	เอไอเอ ซีไอ ซูเปอร์แคร์ เพรสทีจ
2	ชื่อย่อ	AIA CI SuperCare Prestige 10/99
3	ระยะเวลาคุ้มครอง	ตลอดชีพ (ถึงอายุ 99 ปี)
4	ระยะเวลาชำระเบี้ยประกัน	10 ปี
5	อายุที่รับประกัน	อายุ 15 วัน – 65 ปี
6	จำนวนเงินเอาประกัน	5,000,000 - 15,000,000 บาท

7 ส่วนลดเบี้ยประกัน

จำนวนเงินเอาประกันขั้นต่ำ	อัตราส่วนลดเบี้ยประกันมาตรฐานรายปีต่อจำนวนเงินเอาประกัน 1,000 บาท
ตั้งแต่ 5,000,000 บาทขึ้นไป	3.50 บาท

8 ความคุ้มครองชีวิตและผลประโยชน์

จำนวนเงินเอาประกัน	จำนวนผลประโยชน์
1. ความคุ้มครองโรคร้ายแรง 1.1 ความคุ้มครองโรคร้ายแรงระดับต้นถึงระดับปานกลาง	20% ของจำนวนเงินเอาประกัน จำกัดโรคร้ายแรงโรคเดียวเท่านั้น (จ่ายเพียงครั้งเดียว) และกรมธรรม์ยังมีผลบังคับหากมีการชำระเบี้ย
1.2 ความคุ้มครองโรคร้ายแรงระดับรุนแรง หรือ 2. กรณีเสียชีวิต หรือ 3. ผลประโยชน์ ณ วันครบกำหนดสัญญา	100% ของจำนวนเงินเอาประกัน หัก ผลประโยชน์ความคุ้มครองโรคร้ายแรงระดับต้นถึงระดับปานกลาง ที่จ่ายไปแล้ว (ถ้ามี) และกรมธรรม์จะสิ้นผลบังคับทันที

ทั้งนี้ บริษัทจะจ่ายผลประโยชน์รวมกันไม่เกิน 100% ของจำนวนเงินเอาประกัน

9 สิทธิในการลดหย่อนภาษี

เบี้ยประกันชีวิต เฉพาะส่วนที่เข้าเงื่อนไขตามประกาศอธิบดีกรมสรรพากรเกี่ยวกับภาษีเงินได้ (ฉบับที่ 172) สามารถหักลดหย่อนภาษีเงินได้บุคคลธรรมดาสูงสุดไม่เกิน 100,000 บาท เบี้ยประกันสุขภาพ (ถ้ามี) เฉพาะส่วนที่เข้าเงื่อนไขสามารถหักลดหย่อนภาษีเงินได้บุคคลธรรมดาตามหลักเกณฑ์ที่กรมสรรพากรกำหนด

10 Privilege Program

พิเศษ สำหรับจำนวนเงินเอาประกันภัยตั้งแต่ 5 ถึง 15 ล้านบาท บริษัทจะมอบสิทธิพิเศษไม่เพิ่มเบี้ยประกันภัยสำหรับลูกค้าที่สุขภาพต่ำกว่ามาตรฐาน และไม่เกินขั้น "D" ทั้งนี้ การพิจารณาอนุมัติสิทธิพิเศษนี้ ให้เป็นไปตามเงื่อนไขที่บริษัทกำหนด

หมายเหตุ :
- ลูกค้าที่สุขภาพต่ำกว่ามาตรฐาน เกินขั้น "D" บริษัทจะคิดเบี้ยฯ เพิ่มเนื่องจากสุขภาพตามปกติ
- หากเป็นเบี้ยฯ เพิ่มเนื่องจากเหตุอื่นๆ บริษัทจะคิดเบี้ยฯ เพิ่มตามอัตราที่กำหนด
- ตลอดระยะเวลาชำระเบี้ยฯ หากมีการเปลี่ยนแปลงจำนวนเงินเอาประกันต่ำกว่า 5 ล้านบาท บริษัทจะคิดเบี้ยฯ เพิ่มเนื่องจากสุขภาพตามปกติ

ภาพแสดงผลประโยชน์และความคุ้มครองชีวิต

ความคุ้มครองโรคร้ายแรง

ความคุ้มครองโรคร้ายแรงระดับต้นถึงระดับปานกลาง 20% ของจำนวนเงินเอาประกัน จำกัดโรคร้ายแรงโรคเดียวเท่านั้น (จ่ายเพียงครั้งเดียว) และกรมธรรม์ยังมีผลบังคับหากยังมีการชำระเบี้ย

ความคุ้มครองโรคร้ายแรงระดับรุนแรง 100% ของจำนวนเงินเอาประกัน*

ความคุ้มครองชีวิต

100% ของจำนวนเงินเอาประกัน*

ระยะเวลาคุ้มครอง 1 2 3 4 5 6 7 8 9 10 → ถึงอายุ 99 ปี

▲ ระยะเวลาชำระเบี้ยประกัน ▲ ▲ ▲ ▲ ▲ ▲ ▲ ▲ ▲ ▲

☐ เงินคืน ณ วันครบกำหนดสัญญา 100%*

* 100% ของจำนวนเงินเอาประกัน หัก ผลประโยชน์ความคุ้มครองโรคร้ายแรงระดับต้นถึงระดับปานกลางที่ได้จ่ายไปแล้ว (ถ้ามี) และกรมธรรม์จะสิ้นผลบังคับทันที

อัตราเบี้ยประกันมาตรฐานรายปี ต่อจำนวนเงินเอาประกัน 1,000 บาท			
ชาย			
อายุ (ปี)	เบี้ยประกันรวม	เบี้ยประกันชีวิต	เบี้ยประกันโรคร้ายแรง
15 วัน	39.39	31.31	8.08
1	39.84	31.61	8.23
2	40.31	31.98	8.33
3	40.82	32.38	8.44
4	41.36	32.80	8.56
5	41.92	33.23	8.69
6	42.52	33.70	8.82
7	43.15	34.20	8.95
8	43.82	34.71	9.11
9	44.50	35.25	9.25
10	45.15	35.77	9.38
11	45.94	36.39	9.55
12	46.69	37.00	9.69
13	47.45	37.61	9.84
14	48.23	38.24	9.99
15	49.02	38.86	10.16
16	49.83	39.49	10.34
17	50.65	40.12	10.53
18	51.53	40.71	10.82
19	52.41	41.29	11.12
20	53.33	41.90	11.43
21	54.31	42.53	11.78
22	55.31	43.17	12.14
23	56.34	43.83	12.51
24	57.42	44.52	12.90
25	58.53	45.23	13.30
26	59.63	45.90	13.73
27	60.78	46.62	14.16
28	61.96	47.36	14.60
29	63.19	48.13	15.06
30	64.46	48.93	15.53
31	65.78	49.77	16.01
32	67.15	50.63	16.52
33	68.58	51.53	17.05
34	70.07	52.45	17.62
35	71.63	53.41	18.22
36	73.04	54.22	18.82
37	74.51	55.05	19.46
38	76.07	55.92	20.15
39	77.72	56.80	20.92
40	79.45	57.72	21.73
41	81.19	58.65	22.54
42	82.92	59.61	23.31
43	84.63	60.62	24.01
44	86.35	61.64	24.71
45	88.10	62.70	25.40
46	90.56	64.24	26.32
47	93.18	65.86	27.32
48	95.98	67.52	28.46
49	98.94	69.25	29.69
50	102.06	71.03	31.03
51	105.41	72.89	32.52
52	108.86	74.81	34.05
53	112.49	76.81	35.68
54	116.24	78.90	37.34
55	120.03	81.08	38.95
56	123.83	83.36	40.47
57	127.65	85.75	41.90
58	131.54	88.27	43.27
59	135.56	90.91	44.65
60	139.73	93.71	46.02
61	144.10	96.65	47.45
62	148.69	99.75	48.94
63	153.47	103.03	50.44
64	158.49	106.50	51.99
65	163.79	110.19	53.60

อัตราเบี้ยประกันมาตรฐานรายปี ต่อจำนวนเงินเอาประกัน 1,000 บาท			
หญิง			
อายุ (ปี)	เบี้ยประกันรวม	เบี้ยประกันชีวิต	เบี้ยประกันโรคร้ายแรง
15 วัน	36.28	28.55	7.73
1	36.65	28.75	7.90
2	37.04	29.03	8.01
3	37.46	29.32	8.14
4	37.91	29.64	8.27
5	38.38	29.96	8.42
6	38.88	30.32	8.56
7	39.40	30.69	8.71
8	39.94	31.07	8.87
9	40.51	31.47	9.04
10	41.09	31.89	9.20
11	41.91	32.50	9.41
12	42.74	33.12	9.62
13	43.60	33.76	9.84
14	44.46	34.42	10.04
15	45.36	35.11	10.25
16	46.28	35.81	10.47
17	47.05	36.41	10.64
18	47.85	36.96	10.89
19	48.68	37.52	11.16
20	49.54	38.11	11.43
21	50.43	38.71	11.72
22	51.34	39.33	12.01
23	52.27	39.98	12.29
24	53.22	40.64	12.58
25	54.22	41.33	12.89
26	55.26	42.04	13.22
27	56.33	42.78	13.55
28	57.43	43.54	13.89
29	58.58	44.33	14.25
30	59.75	45.14	14.61
31	60.97	45.99	14.98
32	62.21	46.86	15.35
33	63.47	47.76	15.71
34	64.76	48.70	16.06
35	66.07	49.66	16.41
36	67.39	50.66	16.73
37	68.77	51.69	17.08
38	70.19	52.76	17.43
39	71.68	53.86	17.82
40	73.22	54.99	18.23
41	74.97	56.17	18.80
42	76.76	57.37	19.39
43	78.55	58.62	19.93
44	80.38	59.91	20.47
45	82.25	61.23	21.02
46	84.18	62.60	21.58
47	86.17	64.01	22.16
48	88.28	65.47	22.81
49	90.47	66.98	23.49
50	92.76	68.55	24.21
51	95.15	70.16	24.99
52	97.61	71.84	25.77
53	100.15	73.57	26.58
54	102.74	75.37	27.37
55	105.39	77.24	28.15
56	108.06	79.17	28.89
57	110.74	81.18	29.56
58	113.45	83.27	30.18
59	116.21	85.46	30.75
60	119.04	87.74	31.30
61	121.98	90.14	31.84
62	125.07	92.67	32.40
63	128.31	95.35	32.96
64	131.71	98.20	33.51
65	135.32	101.25	34.07

เอกสารฉบับนี้มิใช่ส่วนหนึ่งของสัญญาประกันภัย หรือเอกสารที่ผูกพันบริษัท ห้ามนำไปใช้ประกอบการเสนอขาย แสดง เผยแพร่ หรือแจกจ่ายแก่ลูกค้าหรือผู้ขอเอาประกัน ข้อกำหนดและเงื่อนไขของความคุ้มครองจะระบุไว้ในกรมธรรม์ประกันภัยที่ออกให้กับผู้ถือกรมธรรม์
สงวนสิทธิ์ตามกฎหมาย ห้ามเผยแพร่ต่อสาธารณะ ห้ามทำซ้ำ หรือดัดแปลง ไม่ว่าส่วนหนึ่งส่วนใดของเอกสารนี้

1	ชื่อแบบ	เอไอเอ ซีไอ ซูเปอร์แคร์ เพรสทีจ
2	ชื่อย่อ	AIA CI SuperCare Prestige 20/99
3	ระยะเวลาคุ้มครอง	**ตลอดชีพ (ถึงอายุ 99 ปี)**
4	ระยะเวลาชำระเบี้ยประกัน	**20 ปี**
5	อายุที่รับประกัน	**อายุ 15 วัน – 65 ปี**
6	จำนวนเงินเอาประกัน	**5,000,000 - 15,000,000 บาท**

7 ส่วนลดเบี้ยประกัน

จำนวนเงินเอาประกันขั้นต่ำ	อัตราส่วนลดเบี้ยประกันมาตรฐานรายปีต่อจำนวนเงินเอาประกัน 1,000 บาท
ตั้งแต่ 5,000,000 บาทขึ้นไป	2 บาท

8 ความคุ้มครองชีวิตและผลประโยชน์

ผลประโยชน์	จำนวนผลประโยชน์
1. ความคุ้มครองโรคร้ายแรง 1.1 ความคุ้มครองโรคร้ายแรงระดับต้นถึงระดับปานกลาง	20% ของจำนวนเงินเอาประกัน จำกัดโรคร้ายแรงโรคเดียวเท่านั้น (จ่ายเพียงครั้งเดียว) และกรมธรรม์ยังมีผลบังคับหากมีการชำระเบี้ย
1.2 ความคุ้มครองโรคร้ายแรงระดับรุนแรง หรือ 2. กรณีเสียชีวิต หรือ 3. ผลประโยชน์ ณ วันครบกำหนดสัญญา	100% ของจำนวนเงินเอาประกัน <u>หัก</u> ผลประโยชน์ความคุ้มครองโรคร้ายแรงระดับต้นถึงระดับปานกลาง ที่จ่ายไปแล้ว (ถ้ามี) และกรมธรรม์จะสิ้นผลบังคับทันที

ทั้งนี้ บริษัทจะจ่ายผลประโยชน์รวมกันไม่เกิน 100% ของจำนวนเงินเอาประกัน

9 สิทธิในการลดหย่อนภาษี

เบี้ยประกันชีวิต เฉพาะส่วนที่เข้าเงื่อนไขตามประกาศอธิบดีกรมสรรพากรเกี่ยวกับภาษีเงินได้ (ฉบับที่ 172) สามารถหักลดหย่อนภาษีเงินได้บุคคลธรรมดาสูงสุดไม่เกิน 100,000 บาท เบี้ยประกันสุขภาพ (ถ้ามี) เฉพาะส่วนที่เข้าเงื่อนไขสามารถหักลดหย่อนภาษีเงินได้บุคคลธรรมดาตามหลักเกณฑ์ที่กรมสรรพากรกำหนด

10 Privilege Program

พิเศษ สำหรับจำนวนเงินเอาประกันภัยตั้งแต่ 5 ถึง 15 ล้านบาท บริษัทจะมอบสิทธิพิเศษไม่เพิ่มเบี้ยประกันภัยสำหรับลูกค้าที่สุขภาพต่ำกว่ามาตรฐาน และไม่เกินขั้น "D" ทั้งนี้ การพิจารณาอนุมัติสิทธิพิเศษนี้ ให้เป็นไปตามเงื่อนไขที่บริษัทกำหนด

หมายเหตุ :
- ลูกค้าที่สุขภาพต่ำกว่ามาตรฐาน เกินขั้น "D" บริษัทจะคิดเบี้ยฯ เพิ่มเนื่องจากสุขภาพตามปกติ
- หากเป็นเบี้ยฯ เพิ่มเนื่องจากเหตุอื่นๆ บริษัทจะคิดเบี้ยฯ เพิ่มตามอัตราที่กำหนด
- ตลอดระยะเวลาชำระเบี้ยฯ หากมีการเปลี่ยนแปลงจำนวนเงินเอาประกันต่ำกว่า 5 ล้านบาท บริษัทจะคิดเบี้ยฯ เพิ่มเนื่องจากสุขภาพตามปกติ

ภาพแสดงผลประโยชน์และความคุ้มครองชีวิต

ความคุ้มครองโรคร้ายแรง	ความคุ้มครองโรคร้ายแรงระดับต้นถึงระดับปานกลาง 20% ของจำนวนเงินเอาประกัน จำกัดโรคร้ายแรงโรคเดียวเท่านั้น (<u>จ่ายเพียงครั้งเดียว</u>) และกรมธรรม์ยังมีผลบังคับหากยังมีการชำระเบี้ย
	ความคุ้มครองโรคร้ายแรงระดับรุนแรง 100% ของจำนวนเงินเอาประกัน*
ความคุ้มครองชีวิต	100% ของจำนวนเงินเอาประกัน*
ระยะเวลาคุ้มครอง	1 2 3 4 5 6 7 8 9 10 11 12 13 14 15 16 17 18 19 20 → ถึงอายุ 99 ปี

▲ ระยะเวลาชำระเบี้ยประกัน ▲

☐ เงินคืน ณ วันครบกำหนดสัญญา **100%***

* 100% ของจำนวนเงินเอาประกัน <u>หัก</u> ผลประโยชน์ความคุ้มครองโรคร้ายแรงระดับต้นถึงระดับปานกลางที่จ่ายไปแล้ว (ถ้ามี) และกรมธรรม์จะสิ้นผลบังคับทันที

อัตราเบี้ยประกันมาตรฐานรายปี ต่อจำนวนเงินเอาประกัน 1,000 บาท

ชาย			
อายุ (ปี)	เบี้ยประกันรวม	เบี้ยประกันชีวิต	เบี้ยประกันโรคร้ายแรง
15 วัน	22.20	17.54	4.66
1	22.46	17.71	4.75
2	22.73	17.92	4.81
3	23.02	18.15	4.87
4	23.33	18.40	4.93
5	23.65	18.65	5.00
6	23.99	18.92	5.07
7	24.35	19.21	5.14
8	24.73	19.51	5.22
9	25.12	19.82	5.30
10	25.53	20.15	5.38
11	25.94	20.49	5.45
12	26.37	20.84	5.53
13	26.80	21.18	5.62
14	27.24	21.54	5.70
15	27.70	21.90	5.80
16	28.15	22.25	5.90
17	28.62	22.61	6.01
18	29.12	22.95	6.17
19	29.63	23.28	6.35
20	30.16	23.62	6.54
21	30.72	23.98	6.74
22	31.31	24.35	6.96
23	31.91	24.73	7.18
24	32.54	25.12	7.42
25	33.19	25.52	7.67
26	33.86	25.93	7.93
27	34.55	26.34	8.21
28	35.28	26.77	8.51
29	36.05	27.22	8.83
30	36.85	27.69	9.16
31	37.70	28.19	9.51
32	38.59	28.70	9.89
33	39.53	29.23	10.30
34	40.52	29.78	10.74
35	41.57	30.35	11.22
36	42.28	30.64	11.64
37	43.04	30.96	12.08
38	43.86	31.28	12.58
39	44.74	31.61	13.13
40	45.68	31.95	13.73
41	46.65	32.30	14.35
42	47.63	32.67	14.96
43	48.62	33.05	15.57
44	49.65	33.45	16.20
45	50.72	33.86	16.86
46	52.82	34.93	17.89
47	55.08	36.06	19.02
48	57.52	37.25	20.27
49	60.13	38.49	21.64
50	62.92	39.81	23.11
51	65.93	41.20	24.73
52	69.10	42.68	26.42
53	72.48	44.24	28.24
54	76.04	45.92	30.12
55	79.72	47.69	32.03
56	83.55	49.61	33.94
57	87.51	51.67	35.84
58	91.65	53.88	37.77
59	96.02	56.28	39.74
60	100.65	58.87	41.78
61	105.58	61.68	43.90
62	110.82	64.72	46.10
63	116.36	68.03	48.33
64	122.25	71.62	50.63
65	128.52	75.51	53.01

อัตราเบี้ยประกันมาตรฐานรายปี ต่อจำนวนเงินเอาประกัน 1,000 บาท

หญิง			
อายุ (ปี)	เบี้ยประกันรวม	เบี้ยประกันชีวิต	เบี้ยประกันโรคร้ายแรง
15 วัน	20.42	15.97	4.45
1	20.63	16.09	4.54
2	20.85	16.25	4.60
3	21.09	16.41	4.68
4	21.35	16.59	4.76
5	21.61	16.78	4.83
6	21.89	16.97	4.92
7	22.19	17.19	5.00
8	22.49	17.40	5.09
9	22.81	17.63	5.18
10	23.14	17.87	5.27
11	23.59	18.20	5.39
12	24.06	18.55	5.51
13	24.54	18.91	5.63
14	25.04	19.29	5.75
15	25.54	19.66	5.88
16	26.06	20.06	6.00
17	26.48	20.38	6.10
18	26.94	20.69	6.25
19	27.42	21.01	6.41
20	27.92	21.33	6.59
21	28.43	21.67	6.76
22	28.96	22.03	6.93
23	29.50	22.39	7.11
24	30.06	22.76	7.30
25	30.64	23.15	7.49
26	31.25	23.56	7.69
27	31.88	23.97	7.91
28	32.53	24.41	8.12
29	33.21	24.85	8.36
30	33.91	25.32	8.59
31	34.64	25.80	8.84
32	35.39	26.30	9.09
33	36.16	26.81	9.35
34	36.96	27.35	9.61
35	37.78	27.91	9.87
36	38.62	28.48	10.14
37	39.50	29.08	10.42
38	40.43	29.69	10.74
39	41.41	30.33	11.08
40	42.45	31.00	11.45
41	43.63	31.68	11.95
42	44.85	32.40	12.45
43	46.11	33.13	12.98
44	47.41	33.90	13.51
45	48.76	34.70	14.06
46	50.18	35.53	14.65
47	51.68	36.39	15.29
48	53.27	37.30	15.97
49	54.94	38.24	16.70
50	56.71	39.23	17.48
51	58.57	40.28	18.29
52	60.52	41.37	19.15
53	62.56	42.54	20.02
54	64.69	43.77	20.92
55	66.91	45.08	21.83
56	69.21	46.47	22.74
57	71.59	47.97	23.62
58	74.08	49.58	24.50
59	76.70	51.31	25.39
60	79.47	53.19	26.28
61	82.44	55.23	27.21
62	85.61	57.45	28.16
63	89.01	59.87	29.14
64	92.65	62.53	30.12
65	96.58	65.44	31.14

เอกสารฉบับนี้มิใช่ส่วนหนึ่งของสัญญาประกันภัย หรือเอกสารที่ผูกพันบริษัท ห้ามนำไปใช้ประกอบการเสนอขาย แสดง เผยแพร่ หรือแจกจ่ายแก่ลูกค้าหรือผู้ขอเอาประกัน ข้อกำหนดและเงื่อนไขของความคุ้มครองจะระบุไว้ในกรมธรรม์ประกันภัยที่ออกให้กับผู้ถือกรมธรรม์
สงวนสิทธิ์ตามกฎหมาย ห้ามเผยแพร่ต่อสาธารณะ ห้ามทำซ้ำ หรือดัดแปลง ไม่ว่าส่วนหนึ่งส่วนใดของเอกสารนี้

ครอบคลุมโรคร้ายแรงทั้งระดับต้นถึงระดับปานกลาง และระดับรุนแรง รวม 62 โรค/การรักษา

กลุ่มโรคร้ายแรง	โรคร้ายแรงที่ให้ความคุ้มครองใน AIA CI SuperCare และ AIA CI SuperCare Prestige	
	โรคร้ายแรงระดับต้นถึงระดับปานกลาง 18 โรค/การรักษา	โรคร้ายแรงระดับรุนแรง 44 โรค/การรักษา
กลุ่ม 1 กลุ่มโรคมะเร็งและเนื้องอก	• โรคมะเร็งระยะไม่ลุกลาม (Non-Invasive Cancer / Carcinoma in Situ) • การผ่าตัดเนื้องอกต่อมใต้สมองออก (Surgical Removal of Pituitary Tumor)	• โรคมะเร็งระยะลุกลาม (Invasive Cancer) • เนื้องอกในสมองชนิดที่ไม่ใช่มะเร็ง (Benign Brain Tumor)
กลุ่ม 2 กลุ่มโรคหัวใจ ระบบการหายใจ และระบบการไหลเวียนโลหิต	• โรคหลอดเลือดหัวใจตีบที่รักษาด้วยการสวนหลอดเลือดหัวใจ (Coronary Artery Disease Requiring Angioplasty) • การผ่าตัดลอกเยื่อหุ้มหัวใจ (Pericardiectomy) • การรักษาโรคลิ้นหัวใจด้วยการสวนหลอดเลือด (Less Invasive Treatments of Heart Valve Disease) • การรักษาโรคหลอดเลือดแดงใหญ่เอออร์ต้าโดยวิธีใส่สายสวนทางหลอดเลือด หรือภาวะการโป่งพองของหลอดเลือดแดงใหญ่เอออร์ต้าที่ระดับอกหรือระดับท้อง (Endovascular Treatment of Aortic Disease or Aortic Aneurysm at Thoracic or Abdominal Aorta) • การใส่เครื่องกรองลิ่มเลือดในหลอดเลือดดำใหญ่ (Vena-Cava Filter Placement)	• กล้ามเนื้อหัวใจตายเฉียบพลันจากการขาดเลือด (Acute Heart Attack) • การผ่าตัดเส้นเลือดเลี้ยงกล้ามเนื้อหัวใจ (Coronary Artery By-Pass Surgery) • โรคกล้ามเนื้อหัวใจ (Cardiomyopathy) • การผ่าตัดลิ้นหัวใจโดยวิธีการเปิดหัวใจ (Open Heart Surgery for the Heart Valve) • การผ่าตัดเส้นเลือดแดงใหญ่เอออร์ต้า (Surgery to Aorta) • โรคแรงดันในหลอดเลือดแดงปอดสูงแบบปฐมภูมิ (Primary Pulmonary Arterial Hypertension) • โรคหลอดลมปอดอุดกั้นเรื้อรังขั้นรุนแรง / โรคปอดระยะสุดท้าย (Severe Chronic Obstructive Pulmonary Disease / End-Stage Lung Disease) • โรคโลหิตจางจากไขกระดูกไม่สร้างเม็ดโลหิต (Aplastic Anemia)
กลุ่ม 3 กลุ่มโรคหลอดเลือดสมอง ระบบประสาท และกล้ามเนื้อ	• โรคหลอดเลือดสมองที่ต้องได้รับการผ่าตัดลอกหลอดเลือดแดงคาโรติด (Stroke Requiring Carotid Endarterectomy Surgery) • โรคหลอดเลือดสมองที่ได้รับการรักษาโดยวิธีใส่สายสวนเส้นเลือดแดงบริเวณคอ (Stroke Treatment by Carotid Angioplasty and Stent Placement) • โรคหลอดเลือดสมองโป่งพองที่รักษาโดยใช้ขดลวดผ่านสายสวนทางหลอดเลือด (Cerebral Aneurysm Treatment by Endovascular Coiling) • การผ่าตัดฝังท่อระบายในโพรงสมอง (Cerebral Shunt Insertion)	• โรคหลอดเลือดสมองแตกหรืออุดตัน (Major Stroke) • โรคหลอดเลือดสมองโป่งพองที่ต้องรักษาโดยการผ่าตัด (Cerebral Aneurysm Requiring Brain Surgery) • ภาวะโคม่า (Coma) • โรคสมองเสื่อมชนิดอัลไซเมอร์ (Alzheimer's Disease) คุ้มครองจนถึงก่อนอายุครบ 80 ปีบริบูรณ์ • โรคเยื่อหุ้มสมองและไขสันหลังอักเสบจากเชื้อแบคทีเรีย (Bacterial Meningitis) • สมองอักเสบจากเชื้อไวรัส (Viral Encephalitis) • โรคพาร์กินสัน (Parkinson's Disease) คุ้มครองจนถึงก่อนอายุครบ 80 ปีบริบูรณ์ • โรคระบบประสาทมัลติเพิลสะเคลอโรสิส (Multiple Sclerosis) • โรคของเซลล์ประสาทควบคุมการเคลื่อนไหว (Motor Neuron Disease) • ภาวะอะแพลลิก (Apallic Syndrome or Vegetative State) • อัมพาตของกล้ามเนื้อแขนหรือขา (Paralysis) • โรคโปลิโอ (Poliomyelitis) • โรคกล้ามเนื้อเสื่อม (Muscular Dystrophy)
กลุ่ม 4 กลุ่มโรคอวัยวะและระบบการทำงาน ที่สำคัญของร่างกาย	• การผ่าตัดตับออกหนึ่งกลีบ (Surgical Removal of One Lobe of Liver) • การผ่าตัดไตออกหนึ่งข้าง (Surgical Removal of One Kidney) • การผ่าตัดปอดออกหนึ่งข้าง (Surgical Removal of One Lung)	• ตับวาย (Chronic Liver Disease / End-Stage Liver Disease / Liver Failure) • ไตวายเรื้อรัง (Chronic Kidney Failure) • โรคลำไส้อักเสบเป็นแผลรุนแรง (Severe Ulcerative Colitis or Crohn's Disease) • การผ่าตัดเปลี่ยนอวัยวะหรือปลูกถ่ายไขกระดูก (Major Organs Transplantation or Bone Marrow Transplantation) • โรคไวรัสตับอักเสบขั้นรุนแรง (Fulminant Viral Hepatitis) • ภาวะตับอ่อนอักเสบที่กลับเป็นซ้ำและเรื้อรัง (Chronic Relapsing Pancreatitis) • ไตอักเสบลูปูส จากโรคซิสเต็มมิค ลูปูส อิริเธมาโตซูส (SLE) (Lupus Nephritis from Systemic Lupus Erythematosus) • ภาวะข้ออักเสบรูมาตอยด์ชนิดรุนแรง (Severe Rheumatoid Arthritis)
กลุ่ม 5 กลุ่มโรคภาวะติดเชื้อ การบาดเจ็บร้ายแรง และภาวะทุพพลภาพ	• แผลไหม้ชนิดรุนแรงน้อย (การเกิดแผลไหม้ระดับ 2) (Less Severe Burns) • การผ่าตัดเลือดคั่งใต้เยื่อหุ้มสมองอันเนื่องมาจากอุบัติเหตุ (Surgery of Subdural Haematoma due to Accident) • การสูญเสียแขนหรือขาหนึ่งข้างหรือตาหนึ่งข้าง (Loss of One Limb or One Eye / Sight) • โรคเบาหวานขึ้นจอประสาทตา (Diabetic Retinopathy)	• แผลไหม้ฉกรรจ์ (การเกิดแผลไหม้ระดับ 3) (Major Burn) • การบาดเจ็บที่ศีรษะอย่างรุนแรง (Major Head Trauma) • การสูญเสียการดำรงชีพอย่างอิสระ (Loss of Independent Living) คุ้มครองจนถึงก่อนอายุครบ 80 ปีบริบูรณ์ • การทุพพลภาพถาวรสิ้นเชิง (Total and Permanent Disability - TPD) - ไม่สามารถปฏิบัติกิจวัตรประจำวันได้ด้วยตนเองอย่างถาวรตั้งแต่ 3 อย่างขึ้นไป ต่อเนื่องกันเป็นระยะเวลาอย่างน้อย 180 วัน (คุ้มครองจนถึงก่อนอายุ 80 ปีบริบูรณ์) หรือ - ไม่สามารถประกอบอาชีพใดๆ เพื่อรับค่าตอบแทนหรือกำไรได้ ต่อเนื่องกันเป็นระยะเวลาอย่างน้อย 180 วัน (คุ้มครองตั้งแต่อายุ 17 ปีบริบูรณ์ จนถึงก่อนอายุครบ 70 ปีบริบูรณ์) หรือ - การสูญเสีย สายตา มือ หรือ เท้า ทั้ง 2 ข้าง หรือสูญเสียมือ 1 ข้างและเท้า 1 ข้าง หรือสูญเสียสายตา 1 ข้างและมือ 1 ข้าง หรือสูญเสียสายตา 1 ข้างและเท้า 1 ข้าง (คุ้มครองจนถึงก่อนอายุครบ 80 ปีบริบูรณ์) • ตาบอด (Blindness) • การฉีกขาดของรากประสาทต้นแขน (Multiple Root Avulsions of Brachial Plexus) • การสูญเสียความสามารถในการพูด (Loss of Speech) • โรคเนื้อเยื่อพังผืดอักเสบติดเชื้อและเป็นเนื้อตาย (Necrotizing Fasciitis and Gangrene) • โรคเท้าช้าง (Elephantiasis)
กลุ่ม 6 กลุ่มโรคร้ายแรงสำหรับผู้เยาว์ (คุ้มครองถึงอายุ 16 ปี)	–	• โรคไข้รูมาติกที่ทำให้หัวใจผิดปกติ (Rheumatic Fever with Heart Involvement) • โรคคาวาซากิที่ทำให้เกิดโรคแทรกซ้อนของหัวใจ (Kawasaki Disease with Heart Complications) • โรคเบาหวานชนิดที่ 1 (Type I Diabetes) • โรคน้ำไขสันหลังคั่งในโพรงสมองซึ่งเกิดภายหลังและต้องใส่ท่อระบาย (Acquired Hydrocephalus Requiring An External Shunt)

เอกสารฉบับนี้มิใช่ส่วนหนึ่งของสัญญาประกันภัย หรือเอกสารที่ผูกพันบริษัท ห้ามนำไปใช้ประกอบการเสนอขาย แสดง เผยแพร่ หรือแจกจ่ายแก่ลูกค้าหรือผู้ขอเอาประกัน ข้อกำหนดและเงื่อนไขของความคุ้มครองจะระบุไว้ในกรมธรรม์ประกันภัยที่ออกให้กับผู้ถือกรมธรรม์
สงวนสิทธิ์ตามกฎหมาย ห้ามเผยแพร่ต่อสาธารณะ ห้ามทำซ้ำ หรือดัดแปลง ไม่ว่าส่วนหนึ่งส่วนใดของเอกสารนี้

1	ชื่อแบบ	เอไอเอ ตลอดชีพชำระเบี้ยประกันภัย 10 ปี และ 15 ปี (ไม่มีเงินปันผล)
2	ชื่อย่อ	AIA 10&15 Pay Life (Non Par)
3	ระยะเวลาคุ้มครอง	ตลอดชีพ (ถึงอายุ 99 ปี)
4	ระยะเวลาชำระเบี้ยประกัน	10 ปี หรือ 15 ปี
5	อายุที่รับประกัน	อายุ 15 วัน - 65 ปี
6	จำนวนเงินเอาประกัน	300,000 - 9,999,999 บาท
7	ส่วนลดเบี้ยประกัน	

จำนวนเงินเอาประกัน	อัตราส่วนลดเบี้ยประกันมาตรฐานรายปีต่อจำนวนเงินเอาประกัน 1,000 บาท
ตั้งแต่ 500,000 บาทขึ้นไป	1 บาท

8 ผลประโยชน์

กรณีเสียชีวิต

บริษัทจ่ายผลประโยชน์ต่อไปนี้ แล้วแต่จำนวนใดจะมากกว่า

- 100% ของจำนวนเงินเอาประกัน หรือ
- เงินค่าเวนคืนกรมธรรม์ หรือ
- จำนวนเบี้ยประกันหลัก (รวมภัยต่ำกว่ามาตรฐาน) โดยคำนวณเป็นงวดการชำระเบี้ยประกันรายเดือนต่อปี ตั้งแต่ปีกรมธรรม์ที่เริ่มมีผลคุ้มครอง จนถึงปีกรมธรรม์ที่ผู้เอาประกันเสียชีวิต

กรณีมีชีวิตอยู่ถึงอายุ 99 ปี

บริษัทจ่ายผลประโยชน์ต่อไปนี้เมื่อครบกำหนดสัญญา แล้วแต่จำนวนใดจะมากกว่า

- 100% ของจำนวนเงินเอาประกัน หรือ
- เงินค่าเวนคืนกรมธรรม์ หรือ
- จำนวนเบี้ยประกันหลัก (รวมภัยต่ำกว่ามาตรฐาน) โดยคำนวณเป็นงวดการชำระเบี้ยประกันรายเดือนต่อปี ตั้งแต่ปีกรมธรรม์ที่เริ่มมีผลคุ้มครอง จนถึงวันครบกำหนดสัญญา

9 สิทธิในการลดหย่อนภาษี

เบี้ยประกันภัยของแบบประกันหลัก เฉพาะส่วนที่เข้าเงื่อนไขตามประกาศอธิบดีกรมสรรพากรเกี่ยวกับภาษีเงินได้ (ฉบับที่ 172) สามารถหักลดหย่อนภาษีเงินได้บุคคลธรรมดาสูงสุดไม่เกิน 100,000 บาท

ภาพแสดงผลประโยชน์ และความคุ้มครองของแบบประกันหลัก

ความคุ้มครองชีวิต

100% ของจำนวนเงินเอาประกัน หรือ เงินค่าเวนคืนกรมธรรม์ หรือ จำนวนเบี้ยประกันหลัก (รวมภัยต่ำกว่ามาตรฐาน) โดยคำนวณเป็นงวดการชำระเบี้ยประกันรายเดือนต่อปี ตั้งแต่ปีกรมธรรม์ที่เริ่มมีผลคุ้มครองจนถึงปีกรมธรรม์ที่ผู้เอาประกันเสียชีวิต แล้วแต่จำนวนใดจะมากกว่า

ระยะเวลาคุ้มครอง 1 2 3 4 5 6 7 8 9 10 11 12 13 14 15 → ถึงอายุ 99 ปี

▲ เลือกระยะเวลาชำระเบี้ยประกันได้ 2 แบบ

☐ เงินคืน ณ วันครบกำหนดสัญญา 100%*

* 100% ของจำนวนเงินเอาประกัน หรือ เงินค่าเวนคืนกรมธรรม์ หรือ จำนวนเบี้ยประกันภัยหลัก (รวมภัยต่ำกว่ามาตรฐาน) โดยคำนวณเป็นงวดการชำระเบี้ยประกันภัยรายเดือนต่อปีตั้งแต่ปีกรมธรรม์ที่เริ่มมีผลคุ้มครอง จนถึงวันครบกำหนดสัญญา แล้วแต่จำนวนใดจะมากกว่า

อัตราเบี้ยประกันมาตรฐานรายปีต่อจำนวนเงินเอาประกัน 1,000 บาท

อายุ (ปี)	แบบชำระเบี้ยประกัน 10 ปี		แบบชำระเบี้ยประกัน 15 ปี	
	ชาย	หญิง	ชาย	หญิง
15 วัน	22.14	17.61	15.94	14.02
1	22.33	17.82	16.08	14.12
2	22.69	18.15	16.33	14.31
3	23.06	18.48	16.60	14.50
4	23.45	18.83	16.87	14.70
5	23.86	19.19	17.17	14.92
6	24.29	19.56	17.47	15.14
7	24.73	19.94	17.79	15.37
8	25.20	20.35	18.13	15.61
9	25.69	20.76	18.48	15.85
10	26.21	21.19	18.85	16.11
11	26.75	21.64	19.24	16.38
12	27.30	22.10	19.64	16.66
13	27.87	22.58	20.04	16.95
14	28.44	23.07	20.45	17.25
15	29.02	23.59	20.87	17.56
16	29.61	24.12	21.29	17.88
17	30.21	24.66	21.71	18.21
18	30.81	25.23	22.14	18.55
19	31.43	25.82	22.58	18.91
20	32.06	26.43	23.03	19.28
21	32.70	27.07	23.49	19.67
22	33.37	27.73	23.96	20.07
23	34.06	28.41	24.46	20.49
24	34.78	29.12	24.97	20.92
25	35.52	29.86	25.50	21.37
26	36.30	30.63	26.06	21.84
27	37.11	31.43	26.64	22.33
28	37.96	32.27	27.25	22.84
29	38.84	33.14	27.88	23.37
30	39.76	34.04	28.54	23.93
31	40.72	34.99	29.24	24.51
32	41.72	35.97	29.95	25.11
33	42.76	37.00	30.70	25.74
34	43.83	38.07	31.48	26.39
35	44.95	39.18	32.29	27.08
36	46.11	40.34	33.13	27.80
37	47.32	41.55	34.01	28.55
38	48.57	42.81	34.92	29.33
39	49.87	44.12	35.86	30.14
40	51.21	45.48	36.85	30.99
41	52.61	46.62	37.87	31.87
42	54.06	47.80	38.94	32.79
43	55.57	49.03	40.05	33.74
44	57.13	50.30	41.20	34.74
45	58.76	51.62	42.40	35.77
46	60.44	53.00	43.66	36.85
47	62.18	54.42	44.96	37.98
48	63.99	55.90	46.32	39.16
49	65.87	57.44	47.74	40.39
50	67.81	59.05	49.21	41.68
51	69.65	60.71	50.64	43.02
52	71.56	62.45	52.14	44.44
53	73.55	64.26	53.71	46.33
54	75.62	66.14	55.36	47.77
55	77.78	68.09	57.10	49.27
56	80.04	70.13	58.95	50.86
57	82.40	72.26	60.91	52.54
58	84.88	74.48	63.00	54.31
59	87.48	76.80	65.23	56.20
60	90.22	79.24	67.61	58.21
61	93.11	81.80	70.17	60.36
62	96.16	84.51	72.93	62.67
63	99.40	87.37	75.90	65.17
64	102.83	90.41	79.11	67.88
65	106.49	93.66	82.60	70.81

เอกสารฉบับนี้มิใช่ส่วนหนึ่งของสัญญาประกันภัย หรือเอกสารที่ผูกพันบริษัท ห้ามนำไปใช้ประกอบการเสนอขาย แสดง เผยแพร่ หรือแจกจ่ายแก่ลูกค้าหรือผู้ขอเอาประกัน ข้อกำหนดและเงื่อนไขของความคุ้มครองจะระบุไว้ในกรมธรรม์ประกันภัยที่ออกให้กับผู้ถือกรมธรรม์
สงวนลิขสิทธิ์ตามกฎหมาย ห้ามเผยแพร่ต่อสาธารณะ ห้ามทำซ้ำ หรือดัดแปลง ไม่ว่าส่วนหนึ่งส่วนใดของเอกสารนี้

1	ชื่อแบบ	เอไอเอ เลกาซี เพรสทีจ (ไม่มีเงินปันผล)
2	ชื่อย่อ	AIA Legacy Prestige
3	ระยะเวลาคุ้มครอง	ตลอดชีพ (ถึงอายุ 99 ปี)
4	ระยะเวลาชำระเบี้ยประกัน	10 ปี หรือ 15 ปี
5	อายุที่รับประกัน	อายุ 15 วัน - 65 ปี
6	จำนวนเงินเอาประกัน	10,000,000 - 1,000,000,000 บาท
7	ส่วนลดเบี้ยประกัน (สุขภาพดีกว่ามาตรฐาน)	การพิจารณารับประกันเป็นไปตามกฎเกณฑ์ของบริษัท อ้างอิง ข้อกำหนดเกณฑ์การพิจารณารับประกัน สำหรับลูกค้าที่มีสุขภาพดีกว่ามาตรฐาน (Preferred Rate) หน้า 87
8	ผลประโยชน์	กรณีเสียชีวิต 100% ของจำนวนเงินเอาประกัน หรือ เงินค่าเวนคืนกรมธรรม์ หรือ จำนวนเบี้ยประกันมาตรฐานของกรมธรรม์ประกันหลักที่ชำระมาแล้วทั้งหมด โดยคำนวณเป็นงวดการชำระเบี้ยประกันรายเดือนต่อปี แล้วแต่จำนวนใดจะมากกว่า กรณีมีชีวิตอยู่ถึงอายุ 99 ปี เงินคืน ณ วันครบกำหนดสัญญาจำนวน 100% ของจำนวนเงินเอาประกัน
9	สิทธิในการลดหย่อนภาษี	เบี้ยประกันภัยของแบบประกันหลัก เฉพาะส่วนที่เข้าเงื่อนไขตามประกาศอธิบดีกรมสรรพากรเกี่ยวกับภาษีเงินได้ (ฉบับที่ 172) สามารถหักลดหย่อนภาษีเงินได้บุคคลธรรมดาสูงสุดไม่เกิน 100,000 บาท
10	Privilege Program	พิเศษ สำหรับจำนวนเงินเอาประกันตั้งแต่ 10 ถึง 50 ล้านบาท บริษัทจะมอบสิทธิพิเศษไม่เพิ่มเบี้ยประกันสำหรับลูกค้าที่สุขภาพต่ำกว่ามาตรฐาน และไม่เกินขั้น “D” ทั้งนี้ การพิจารณาอนุมัติสิทธิพิเศษนี้ ให้เป็นไปตามเงื่อนไขที่บริษัทกำหนด หมายเหตุ : ● ลูกค้าที่สุขภาพต่ำกว่ามาตรฐาน เกินขั้น “D” บริษัทจะคิดเบี้ยฯ เพิ่มเนื่องจากสุขภาพตามปกติ ● หากเป็นเบี้ยฯ เพิ่มเนื่องจากเหตุอื่นๆ บริษัทจะคิดเบี้ยฯ เพิ่มตามอัตราที่กำหนด

ภาพแสดงผลประโยชน์และความคุ้มครองของแบบประกันหลัก

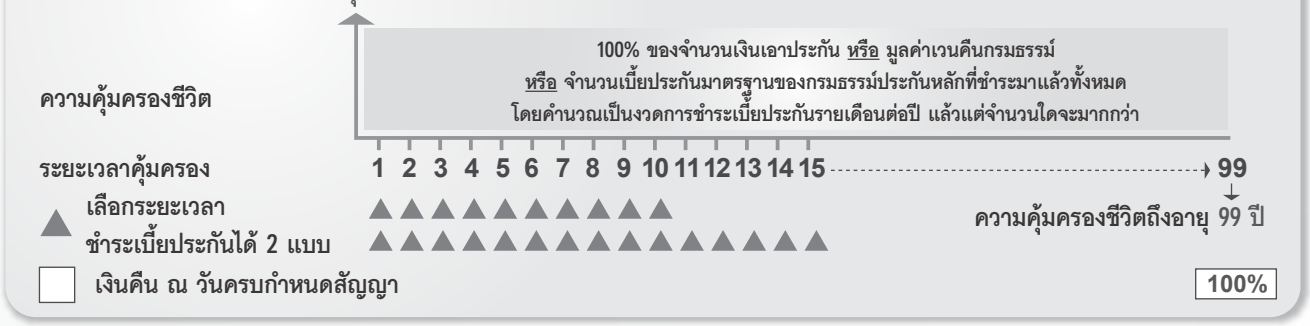

อัตราเบี้ยประกันมาตรฐานรายปีต่อจำนวนเงินเอาประกัน 1,000 บาท

อายุ (ปี)	แบบชำระเบี้ยประกัน 10 ปี		แบบชำระเบี้ยประกัน 15 ปี	
	ชาย	หญิง	ชาย	หญิง
15 วัน	21.03	16.40	14.76	11.51
1	21.32	16.59	14.96	11.64
2	21.66	16.81	15.20	11.79
3	22.02	17.04	15.45	11.96
4	22.40	17.31	15.72	12.15
5	22.79	17.59	16.01	12.34
6	23.12	17.89	16.32	12.55
7	23.48	18.21	16.65	12.78
8	23.86	18.55	17.00	13.02
9	24.26	18.91	17.37	13.27
10	24.69	19.28	17.74	13.53
11	25.14	19.68	18.17	13.81
12	25.60	20.08	18.51	14.09
13	26.07	20.50	18.85	14.39
14	26.54	20.93	19.20	14.68
15	27.02	21.37	19.55	15.00
16	27.51	21.84	19.90	15.32
17	27.99	22.31	20.25	15.66
18	28.48	22.80	20.61	16.00
19	28.99	23.30	20.97	16.35
20	29.50	23.82	21.34	16.72
21	30.02	24.75	21.73	17.37
22	30.57	25.56	22.12	17.93
23	31.14	26.47	22.54	18.62
24	31.73	26.96	22.97	19.40
25	32.35	27.48	23.42	19.84
26	33.01	28.03	23.90	20.24
27	33.69	28.60	24.40	20.60
28	34.41	29.20	24.92	21.08
29	35.16	29.82	25.48	21.54
30	35.96	30.48	26.06	22.02
31	36.79	31.17	26.66	22.52
32	37.65	31.89	27.30	23.05
33	38.56	32.65	27.97	23.60
34	39.50	33.44	28.66	24.17
35	40.48	34.27	29.39	24.78
36	41.51	35.14	30.14	25.41
37	42.58	36.05	30.93	26.08
38	43.69	37.00	31.76	26.77
39	44.85	38.00	32.62	27.50
40	46.05	39.03	33.51	28.25
41	47.31	40.11	34.45	29.05
42	48.62	41.24	35.43	29.88
43	49.98	42.42	36.45	30.74
44	51.40	43.65	37.52	31.65
45	52.87	44.93	38.63	32.59
46	54.41	46.27	39.79	33.58
47	56.00	47.67	41.01	34.62
48	57.66	49.13	42.27	35.71
49	59.38	50.65	43.60	36.84
50	61.18	52.24	44.99	38.04
51	63.04	53.91	46.44	39.29
52	64.98	55.65	47.96	40.61
53	67.01	57.47	49.57	42.00
54	69.13	59.37	50.67	43.46
55	71.34	61.36	51.68	45.00
56	73.66	63.45	52.68	46.62
57	76.10	65.62	53.68	48.34
58	78.66	67.91	54.69	50.16
59	81.36	70.30	55.69	51.51
60	82.85	72.82	56.70	52.79
61	84.24	75.47	57.70	54.06
62	85.63	78.27	58.71	55.34
63	87.02	81.11	59.71	56.62
64	88.41	83.02	60.72	57.89
65	89.81	84.94	61.72	59.17

เอกสารฉบับนี้มิใช่ส่วนหนึ่งของสัญญาประกันภัย หรือเอกสารที่ผูกพันบริษัท ห้ามนำไปใช้ประกอบการเสนอขาย แสดง เผยแพร่ หรือแจกจ่ายแก่ลูกค้าหรือผู้ขอเอาประกัน ข้อกำหนดและเงื่อนไขของความคุ้มครองจะระบุไว้ในกรมธรรม์ประกันภัยที่ออกให้กับผู้ถือกรมธรรม์
สงวนสิทธิ์ตามกฎหมาย ห้ามเผยแพร่ต่อสาธารณะ ห้ามทำซ้ำ หรือดัดแปลง ไม่ว่าส่วนหนึ่งส่วนใดของเอกสารนี้

1	ชื่อแบบ*	เอไอเอ เลกาซี เพรสทีจ โพรเทคชั่น หรือ AIA Legacy Prestige Protection
2	ระยะเวลาคุ้มครอง	ตลอดชีพ (ถึงอายุ 99 ปี)
3	ระยะเวลาชำระเบี้ยประกันภัย	5 ปี
4	อายุที่รับประกันภัย	อายุ 15 วัน - 75 ปี
5	จำนวนเงินเอาประกันภัยขั้นต่ำ	15,000,000 บาท

แบบประกันภัย	อายุ / อาชีพ	จำนวนเงินเอาประกันภัยสูงสุดต่อรายชีวิต
เอไอเอ เลกาซี เพรสทีจ โพรเทคชั่น	15 วัน - 15 ปี	100,000,000 บาท
	16 - 17 ปี	200,000,000 บาท
	แม่บ้าน นักเรียน ผู้เกษียณอายุ	350,000,000 บาท
	ผู้มีรายได้	1,000,000,000 บาท
สัญญาเพิ่มเติม เอไอเอ ผลประโยชน์กรณีเสียชีวิตเนื่องจากอุบัติเหตุ (ADB)	**อายุ / อาชีพ**	**จำนวนเงินเอาประกันภัยสูงสุดต่อรายชีวิต**
	15 วัน - 15 ปี	50,000,000 บาท
	16 - 17 ปี	100,000,000 บาท
	แม่บ้าน นักเรียน ผู้เกษียณอายุ	175,000,000 บาท
	ผู้มีรายได้	500,000,000 บาท
	จำนวนเงินเอาประกันภัยสัญญาเพิ่มเติมต้องมีจำนวนไม่สูงกว่าจำนวนเงินเอาประกันภัยหลัก	

ทั้งนี้ เมื่อรวมกับจำนวนเงินเอาประกันภัยของกรมธรรม์เพรสทีจทั้งหมด รวมถึง AIA Issara Plus (Unit Linked), AIA Issara Prestige Plus (Unit Linked) และ AIA Life Issara (Unit Linked) ต้องไม่เกิน 1,000 ล้านบาทต่อรายชีวิต และเป็นไปตามเงื่อนไขของการพิจารณารับประกันภัย ซึ่งนับรวมทุกช่องทางการขาย และรวมถึงวงเงิน ADB (Free)

	อายุ	จำนวนเงินเอาประกันภัยสูงสุดต่อรายชีวิต
สัญญาเพิ่มเติม เอไอเอ ผลประโยชน์ภาวะเจ็บป่วยระยะสุดท้าย (TI)	15 วัน – 59 ปี	100,000,000 บาท
	60 – 75 ปี	50,000,000 บาท
	วงเงินคุ้มครองสูงสุดต่อรายชีวิตนับรวมกับทุกช่องทางการขายของกลุ่มลูกค้าเพรสทีจ	

6	ส่วนลดเบี้ยประกันภัย	กรุณาศึกษากฎเกณฑ์การพิจารณารับประกันสำหรับผู้ขอเอาประกันภัยที่มีสุขภาพดีกว่ามาตรฐานตามเกณฑ์ของบริษัทหน้า 87

หมายเหตุ : * เอไอเอ เลกาซี เพรสทีจ โพรเทคชั่น หรือ AIA Legacy Prestige Protection เป็นชื่อทางการตลาดของแบบ เอไอเอ เลกาซี เพรสทีจ พลัส ชำระเบี้ยประกันภัย 5 ปี (ไม่มีเงินปันผล) หรือ AIA Legacy Prestige Plus (Non Par)

เอกสารฉบับนี้มิใช่ส่วนหนึ่งของสัญญาประกันภัย หรือเอกสารที่ผูกพันบริษัท ห้ามนำไปใช้ประกอบการเสนอขาย แสดง เผยแพร่ หรือแจกจ่ายแก่ลูกค้าหรือผู้ขอเอาประกัน ข้อกำหนดและเงื่อนไขของความคุ้มครองจะระบุไว้ในกรมธรรม์ประกันภัยที่ออกให้กับผู้ถือกรมธรรม์
สงวนสิทธิ์ตามกฎหมาย ห้ามเผยแพร่ต่อสาธารณะ ห้ามทำซ้ำ หรือดัดแปลง ไม่ว่าส่วนหนึ่งส่วนใดของเอกสารนี้

8	ผลประโยชน์	กรณีเสียชีวิตระหว่างสัญญา จะจ่ายผลประโยชน์จำนวนใดที่มากกว่าระหว่าง • 100% ของจำนวนเงินเอาประกันภัย • เงินค่าเวนคืนกรมธรรม์ • จำนวนเบี้ยประกันภัยหลักที่บริษัทได้รับชำระมาแล้วทั้งหมด ในกรณีที่มีการลดจำนวนเงินเอาประกันภัยในระหว่างที่กรมธรรม์มีผลบังคับ จำนวนเบี้ยประกันภัยก่อนที่จะมีการลดจำนวนเงินเอาประกันภัย จะลดลงตามสัดส่วนของจำนวนเงินเอาประกันภัยที่ลดลง ทั้งนี้ หากผู้เอาประกันภัยเสียชีวิตระหว่างปีกรมธรรม์ บริษัทจะคำนวณเบี้ยประกันภัยดังกล่าวเต็มปีกรมธรรม์ กรณีมีชีวิตอยู่ตลอดสัญญา จะจ่ายผลประโยชน์จำนวนใดที่มากกว่าระหว่าง • 100% ของจำนวนเงินเอาประกันภัย • เงินค่าเวนคืนกรมธรรม์ • จำนวนเบี้ยประกันภัยหลักที่บริษัทได้รับชำระมาแล้วทั้งหมด ในกรณีที่มีการลดจำนวนเงินเอาประกันภัยในระหว่างที่กรมธรรม์มีผลบังคับ จำนวนเบี้ยประกันภัยก่อนที่จะมีการลดจำนวนเงินเอาประกันภัย จะลดลงตามสัดส่วนของจำนวนเงินเอาประกันภัยที่ลดลง รับฟรี ผลประโยชน์กรณีเสียชีวิตเนื่องจากอุบัติเหตุ (ADB) และผลประโยชน์ภาวะเจ็บป่วยระยะสุดท้าย (TI) กรุณาศึกษารายละเอียดความคุ้มครองของ ADB และ TI หน้า 28
9	สัญญาเพิ่มเติม	สามารถแนบสัญญาเพิ่มเติมได้ ตามอายุรับประกันภัยของสัญญาเพิ่มเติมนั้นๆ หรือจนถึงกำหนดสัญญาของกรมธรรม์ประกันภัยหลัก (แล้วแต่เวลาใดถึงก่อน) (สัญญาเพิ่มเติมแนบได้ตามบริษัทกำหนด)
10	การพิจารณารับประกันภัย	กฎเกณฑ์ปกติ
12	สิทธิในการลดหย่อนภาษี	เบี้ยประกันภัยของแบบประกันหลัก เฉพาะส่วนที่เข้าเงื่อนไขตามประกาศอธิบดีกรมสรรพากรเกี่ยวกับภาษีเงินได้ (ฉบับที่ 172) สามารถหักลดหย่อนภาษีเงินได้บุคคลธรรมดาสูงสุดไม่เกิน 100,000 บาท เบี้ยประกันสุขภาพ (ถ้ามี) เฉพาะส่วนที่เข้าเงื่อนไขสามารถหักลดหย่อนภาษีเงินได้บุคคลธรรมดาตามหลักเกณฑ์ที่กรมสรรพากรกำหนด

เอกสารฉบับนี้มิใช่ส่วนหนึ่งของสัญญาประกันภัย หรือเอกสารที่ผูกพันบริษัท ห้ามนำไปใช้ประกอบการเสนอขาย แสดง เผยแพร่ หรือแจกจ่ายแก่ลูกค้าหรือผู้ขอเอาประกัน ข้อกำหนดและเงื่อนไขของความคุ้มครองจะระบุไว้ในกรมธรรม์ประกันภัยที่ออกให้กับผู้ถือกรมธรรม์
สงวนสิทธิ์ตามกฎหมาย ห้ามเผยแพร่ต่อสาธารณะ ห้ามทำซ้ำ หรือดัดแปลง ไม่ว่าส่วนหนึ่งส่วนใดของเอกสารนี้

สัญญาเพิ่มเติม เอไอเอ ผลประโยชน์กรณีเสียชีวิตเนื่องจากอุบัติเหตุ (ADB)

ผลประโยชน์

หากผู้เอาประกันภัยได้รับบาดเจ็บเนื่องจากอุบัติเหตุ ถ้าความบาดเจ็บที่ได้รับทำให้ผู้เอาประกันภัยเสียชีวิตภายใน 180 วัน นับแต่วันที่เกิดอุบัติเหตุ บริษัทจะจ่ายผลประโยชน์กรณีเสียชีวิตเนื่องจากอุบัติเหตุเท่ากับจำนวนเงินเอาประกันภัยหลัก อีก 1 เท่า

สัญญาเพิ่มเติม เอไอเอ ผลประโยชน์ภาวะเจ็บป่วยระยะสุดท้าย (TI)

หากผู้เอาประกันภัยได้รับการวินิจฉัยและหรือได้รับการยืนยันจากแพทย์ผู้เชี่ยวชาญเป็นครั้งแรกในขณะที่ยังมีชีวิตอยู่ว่าอาการเจ็บป่วยหรือบาดเจ็บนั้นส่งผลให้ผู้เอาประกันภัยตกอยู่ในภาวะเจ็บป่วยระยะสุดท้าย* บริษัทจะจ่ายผลประโยชน์ ดังนี้

ผลประโยชน์	จำนวนผลประโยชน์
1. ภาวะเจ็บป่วยระยะสุดท้าย*	บริษัทจะจ่ายผลประโยชน์ภาวะเจ็บป่วยระยะสุดท้าย ตามจำนวนผลประโยชน์กรณีเสียชีวิตของกรมธรรม์ที่สัญญาเพิ่มเติมนี้แนบอยู่ โดยจะจ่ายในสัดส่วนของจำนวนเงินเอาประกันภัยของสัญญาเพิ่มเติมนี้ต่อจำนวนเงินเอาประกันภัยของกรมธรรม์ที่สัญญาเพิ่มเติมนี้แนบอยู่ **โดยมีวิธีคำนวณดังนี้** จำนวนเงินเอาประกันภัยของสัญญาเพิ่มเติมนี้ หารด้วยจำนวนเงินเอาประกันภัยของกรมธรรม์ประกันภัยที่สัญญาเพิ่มเติมนี้แนบอยู่ และคูณด้วยผลประโยชน์กรณีเสียชีวิตของกรมธรรม์ที่สัญญาเพิ่มเติมนี้แนบอยู่
หลังจากที่บริษัทจ่ายผลประโยชน์ภาวะเจ็บป่วยระยะสุดท้ายแล้ว จำนวนเงินเอาประกันภัยหลักจะถูกหักลบด้วยจำนวนเงินเอาประกันภัยผลประโยชน์ภาวะเจ็บป่วยระยะสุดท้าย จะเท่ากับจำนวนเงินเอาประกันภัยหลักที่เหลืออยู่**	
2. ยกเว้นเบี้ยประกันภัย	เมื่อบริษัทได้จ่ายผลประโยชน์ตามข้อ 1 แล้ว บริษัทจะยกเว้นเบี้ยประกันภัยของกรมธรรม์ประกันชีวิต (ไม่รวมสัญญาเพิ่มเติม)

* ภาวะเจ็บป่วยระยะสุดท้าย หมายถึง ผลสรุปการวินิจฉัยโรคหรือการบาดเจ็บที่รุนแรงจนไม่สามารถรักษาให้หายได้ และมีลักษณะดังต่อไปนี้ครบทุกข้อ
- ต้องได้รับการวินิจฉัยจากแพทย์ และแพทย์ไม่มีแผนการรักษาเฉพาะสำหรับโรคหรือการบาดเจ็บนั้นๆ อีกต่อไป
- การรักษามีเพียงบรรเทาอาการปวด หรือการรักษาแบบประคับประคองตามอาการในช่วงระยะสุดท้ายของชีวิต
- ได้รับการประเมินว่าจะเสียชีวิตภายใน 12 เดือน นับตั้งแต่วันที่ได้รับการวินิจฉัยโดยแพทย์ผู้เชี่ยวชาญ

** บริษัทจะส่งบันทึกสลักหลังให้แก่ผู้เอาประกันภัยเพื่อแจ้งจำนวนเงินเอาประกันภัยที่เหลืออยู่

เอกสารฉบับนี้มิใช่ส่วนหนึ่งของสัญญาประกันภัย หรือเอกสารที่ผูกพันบริษัท ห้ามนำไปใช้ประกอบการเสนอขาย แสดง เผยแพร่ หรือแจกจ่ายแก่ลูกค้าหรือผู้ขอเอาประกัน ข้อกำหนดและเงื่อนไขของความคุ้มครองจะระบุไว้ในกรมธรรม์ประกันภัยที่ออกให้กับผู้ถือกรมธรรม์
สงวนลิขสิทธิ์ตามกฎหมาย ห้ามเผยแพร่ต่อสาธารณะ ห้ามทำซ้ำ หรือดัดแปลง ไม่ว่าส่วนหนึ่งส่วนใดของเอกสารนี้

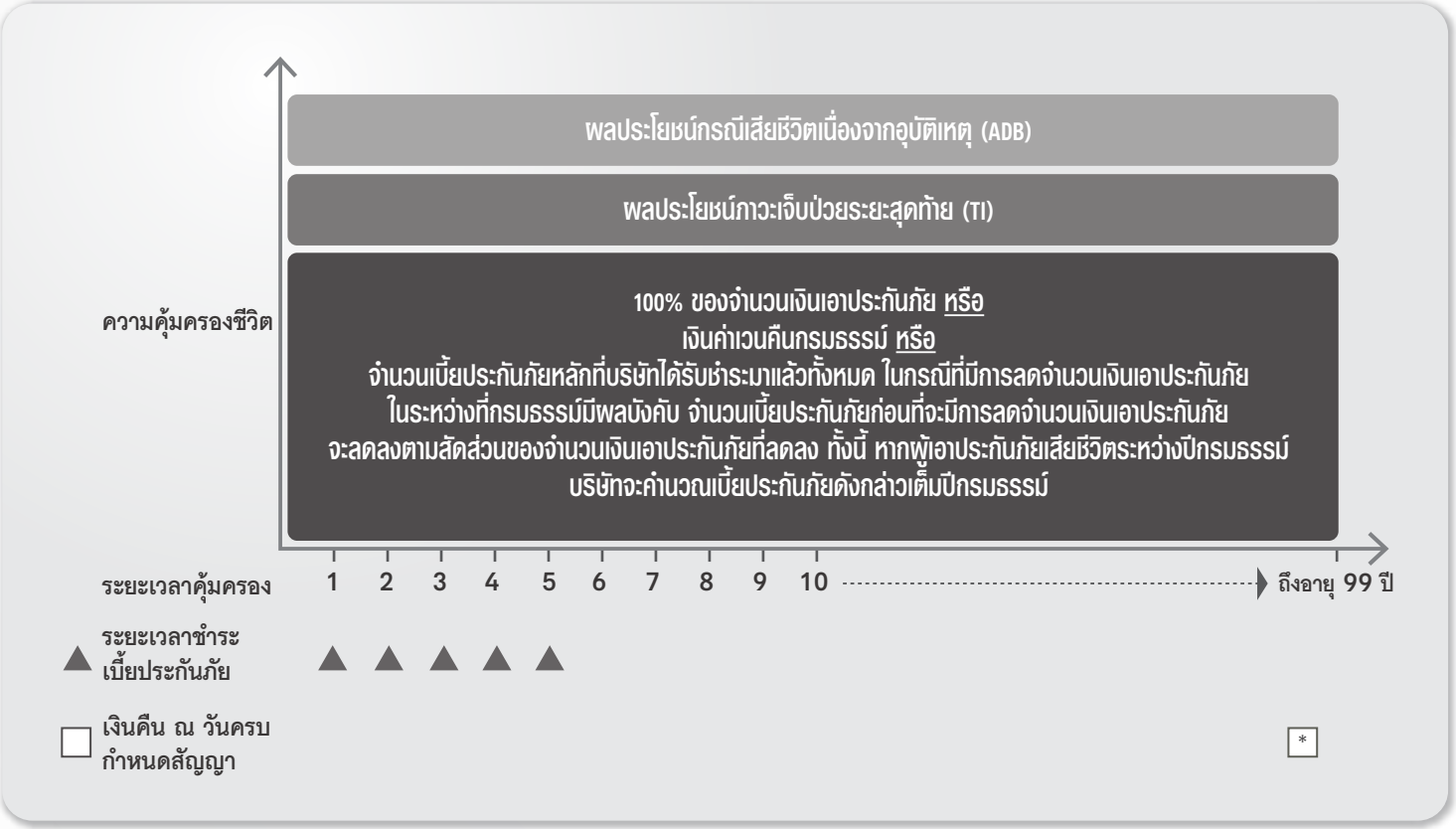

* กรณีมีชีวิตอยู่ตลอดสัญญา จะจ่ายผลประโยชน์จำนวนใดที่มากกว่าระหว่าง

- จำนวนเงินเอาประกันภัย
- เงินค่าเวนคืนกรมธรรม์
- จำนวนเบี้ยประกันภัยหลักที่บริษัทได้รับชำระมาแล้วทั้งหมด ในกรณีที่มีการลดจำนวนเงินเอาประกันภัย ในระหว่างที่กรมธรรม์มีผลบังคับ จำนวนเบี้ยประกันภัยก่อนที่จะมีการลดจำนวนเงินเอาประกันภัยจะลดลง ตามสัดส่วนของจำนวนเงินเอาประกันภัยที่ลดลง

อัตราเบี้ยประกันมาตรฐานรายปี ต่อจำนวนเงินเอาประกัน 1,000 บาท

อายุ (ปี)	ชาย	หญิง	อายุ (ปี)	ชาย	หญิง
15 วัน	37.57	28.03	41	90.19	79.56
1	38.09	28.72	42	93.25	82.40
2	38.61	29.41	43	96.30	85.23
3	39.14	30.11	44	99.36	88.07
4	39.66	30.80	45	102.41	90.90
5	40.18	31.49	46	105.20	93.55
6	41.07	32.00	47	107.99	96.21
7	41.96	32.51	48	110.78	98.86
8	42.86	33.01	49	113.57	101.52
9	43.75	33.52	50	116.36	104.17
10	44.64	34.03	51	120.40	107.79
11	45.55	35.16	52	124.44	111.40
12	46.47	36.29	53	128.47	115.02
13	47.38	37.42	54	132.51	118.63
14	48.30	38.55	55	136.55	122.25
15	49.21	39.68	56	140.10	125.94
16	50.62	40.63	57	143.65	129.63
17	52.02	41.57	58	147.21	133.33
18	53.43	42.52	59	150.76	137.02
19	54.83	43.46	60	154.31	140.71
20	56.24	44.41	61	158.31	144.60
21	57.42	45.47	62	162.31	148.49
22	58.61	46.52	63	166.30	152.39
23	59.79	47.58	64	170.30	156.28
24	60.98	48.63	65	174.30	160.17
25	62.16	49.69	66	176.34	162.28
26	63.86	51.25	67	178.38	164.40
27	65.56	52.82	68	180.42	166.51
28	67.27	54.38	69	182.46	168.63
29	68.97	55.95	70	184.50	170.74
30	70.67	57.51	71	189.49	175.08
31	72.51	59.96	72	194.48	179.43
32	74.35	62.40	73	199.47	183.77
33	76.18	64.85	74	204.46	188.12
34	78.02	67.29	75	209.45	192.46
35	79.86	69.74			
36	81.32	71.14			
37	82.77	72.54			
38	84.23	73.93			
39	85.68	75.33			
40	87.14	76.73			

เอกสารฉบับนี้มิใช่ส่วนหนึ่งของสัญญาประกันภัย หรือเอกสารที่ผูกพันบริษัท ห้ามนำไปใช้ประกอบการเสนอขาย แสดง เผยแพร่ หรือแจกจ่ายแก่ลูกค้าหรือผู้ขอเอาประกัน ข้อกำหนดและเงื่อนไขของความคุ้มครองจะระบุไว้ในกรมธรรม์ประกันภัยที่ออกให้กับผู้ถือกรมธรรม์
สงวนสิทธิ์ตามกฎหมาย ห้ามเผยแพร่ต่อสาธารณะ ห้ามทำซ้ำ หรือดัดแปลง ไม่ว่าส่วนหนึ่งส่วนใดของเอกสารนี้

1	ชื่อแบบ	เอไอเอ ตลอดชีพ พลัส ชำระเบี้ยประกันภัย 10 ปี 15 ปี 20 ปี (ไม่มีเงินปันผล)
2	ชื่อย่อ	AIA Pay Life Plus (Non Par)
3	ระยะเวลาคุ้มครอง	• ตลอดชีพ (ถึงอายุ 99 ปี) สำหรับแบบประกันหลัก และสัญญาเพิ่มเติม เอไอเอ ผลประโยชน์ภาวะเจ็บป่วยระยะสุดท้าย Terminal Illness (TI) • ตามระยะเวลาการชำระเบี้ยฯ หรือ ถึงอายุ 80 ปี แล้วแต่วันใดจะเกิดขึ้นก่อน สำหรับสัญญาเพิ่มเติม เอไอเอ ผลประโยชน์ยกเว้นเบี้ยประกันภัยสำหรับเจ็บป่วยด้วยโรคร้ายแรง (WPCI)
4	ระยะเวลาชำระเบี้ยประกัน	10 ปี หรือ 15 ปี หรือ 20 ปี
5	อายุที่รับประกัน	อายุ 15 วัน - 75 ปี
6	จำนวนเงินเอาประกันขั้นต่ำ	150,000 - 9,999,999 บาท สำหรับแบบชำระเบี้ยประกัน 20 ปี 300,000 - 9,999,999 บาท สำหรับแบบชำระเบี้ยประกัน 10 ปี และ 15 ปี
7	ส่วนลดเบี้ยประกัน	
8	ผลประโยชน์	กรณีเสียชีวิต จะจ่ายผลประโยชน์จำนวนใดที่มากกว่าระหว่าง • จำนวนเงินเอาประกัน • เงินค่าเวนคืนกรมธรรม์ • จำนวนเบี้ยประกันหลักที่บริษัทได้รับชำระมาแล้วทั้งหมด ในกรณีที่มีการลดจำนวนเงินเอาประกันในระหว่างที่กรมธรรม์มีผลบังคับ จำนวนเบี้ยประกันก่อนที่จะมีการลดจำนวนเงินเอาประกัน จะลดลงตามสัดส่วนของจำนวนเงินเอาประกันที่ลดลง ทั้งนี้ หากผู้เอาประกันเสียชีวิตระหว่างปีกรมธรรม์ บริษัทจะคำนวณเบี้ยประกันดังกล่าวเต็มปีกรมธรรม์ กรณีมีชีวิตอยู่ตลอดสัญญา จะจ่ายผลประโยชน์จำนวนใดที่มากกว่าระหว่าง • จำนวนเงินเอาประกัน • เงินค่าเวนคืนกรมธรรม์ • จำนวนเบี้ยประกันหลักที่บริษัทได้รับชำระมาแล้วทั้งหมด ในกรณีที่มีการลดจำนวนเงินเอาประกันในระหว่างที่กรมธรรม์มีผลบังคับ จำนวนเบี้ยประกันก่อนที่จะมีการลดจำนวนเงินเอาประกัน จะลดลงตามสัดส่วนของจำนวนเงินเอาประกันที่ลดลง
9	ผลประโยชน์เพิ่มเติม	สัญญาเพิ่มเติม เอไอเอ ผลประโยชน์ยกเว้นเบี้ยประกันภัยสำหรับเจ็บป่วยด้วยโรคร้ายแรง (WPCI) บริษัทจะยกเว้นการชำระเบี้ยประกันหลัก* หากผู้เอาประกันได้รับการวินิจฉัยและหรือยืนยันจากแพทย์เป็นครั้งแรกในขณะที่ยังมีชีวิตอยู่ว่าเจ็บป่วยเป็นโรคร้ายแรงจากจำนวน 44 โรค/การรักษา

จำนวนเงินเอาประกัน	อัตราส่วนลดเบี้ยประกันมาตรฐานรายปี ต่อจำนวนเงินเอาประกัน 1,000 บาท
500,000 - 699,999 บาท	1.00 บาท
ตั้งแต่ 700,000 บาทขึ้นไป	1.50 บาท

	ผลประโยชน์เพิ่มเติม (ต่อ)	ทั้งนี้ สัญญาเพิ่มเติมอื่นๆ (ถ้ามี) ที่แนบอยู่จะยังคงมีผลบังคับ หากมีการชำระเบี้ยประกันของสัญญาเพิ่มเติมดังกล่าวต่อไป * บริษัทจะยกเว้นการชำระเบี้ยประกันหลักให้แก่ผู้เอาประกันเฉพาะส่วนของจำนวนเงินเอาประกันที่เท่ากับจำนวนเงินเอาประกันผลประโยชน์ยกเว้นเบี้ยประกันภัย (WPCI) จำนวนเงินเอาประกันส่วนที่เหลือ (ถ้ามี) ผู้เอาประกันต้องเป็นฝ่ายชำระเบี้ยประกันเอง ทั้งนี้ หากผู้เอาประกันภัยมิได้ชำระเบี้ยประกันภัยส่วนที่เหลือ บริษัทจะลดจำนวนเงินเอาประกันลงให้เหลือเฉพาะส่วนที่ได้รับการยกเว้นเบี้ยฯ สัญญาเพิ่มเติม เอไอเอ ผลประโยชน์ภาวะเจ็บป่วยระยะสุดท้าย Terminal Illness (TI) หากผู้เอาประกันได้รับการวินิจฉัย และหรือยืนยันจากแพทย์ผู้เชี่ยวชาญเป็นครั้งแรกในขณะที่ยังมีชีวิตอยู่ ว่าอาการเจ็บป่วยหรือบาดเจ็บนั้นส่งผลให้ผู้เอาประกันตกอยู่ในภาวะเจ็บป่วยระยะสุดท้าย** บริษัทจะจ่ายผลประโยชน์ดังนี้ 1. ผลประโยชน์ภาวะเจ็บป่วยระยะสุดท้าย บริษัทจะจ่ายจำนวนเงินเอาประกันภาวะเจ็บป่วยระยะสุดท้าย คิดเป็นสัดส่วนสูงสุดร้อยละ 90 ของจำนวนเงินเอาประกันหลัก การคำนวณผลประโยชน์ จำนวนเงินเอาประกันภาวะเจ็บป่วยระยะสุดท้าย หารด้วย จำนวนเงินเอาประกันหลัก และคูณด้วย ผลประโยชน์กรณีเสียชีวิต หลังจากที่บริษัทจ่ายผลประโยชน์ภาวะเจ็บป่วยระยะสุดท้ายแล้ว จำนวนเงินเอาประกันหลักจะถูกหักลบด้วยจำนวนเงินเอาประกันผลประโยชน์ภาวะเจ็บป่วยระยะสุดท้าย จะเท่ากับจำนวนเงินเอาประกันหลักที่เหลืออยู่ โดยบริษัทจะส่งบันทึกสลักหลังให้แก่ผู้เอาประกันเพื่อแจ้งจำนวนเงินเอาประกันที่เหลืออยู่ 2. ผลประโยชน์ยกเว้นเบี้ยประกัน เมื่อบริษัทได้จ่ายผลประโยชน์ ในข้อ 1 ภาวะเจ็บป่วยระยะสุดท้ายแล้ว บริษัทจะยกเว้นเบี้ยประกันของกรมธรรม์ประกันชีวิต (ไม่รวมสัญญาเพิ่มเติม) ** ภาวะเจ็บป่วยระยะสุดท้าย หมายถึง ผลสรุปการวินิจฉัยโรคหรือการบาดเจ็บที่รุนแรงจนไม่สามารถรักษาให้หายได้ และมีลักษณะดังต่อไปนี้ครบทุกข้อ - ต้องได้รับการวินิจฉัยจากแพทย์ และแพทย์ไม่มีแผนการรักษาเฉพาะสำหรับโรคหรือการบาดเจ็บนั้นๆ อีกต่อไป - การรักษามีเพียงบรรเทาอาการปวดหรือการรักษาแบบประคับประคองตามอาการในช่วงระยะสุดท้ายของชีวิต - ได้รับการประเมินว่าจะเสียชีวิตภายใน 12 เดือน นับตั้งแต่วันที่ได้รับการวินิจฉัยจากแพทย์ผู้เชี่ยวชาญ
10	สิทธิในการลดหย่อนภาษี	เบี้ยประกันภัยของแบบประกันหลัก เฉพาะส่วนที่เข้าเงื่อนไขตามประกาศอธิบดีกรมสรรพากรเกี่ยวกับภาษีเงินได้ (ฉบับที่ 172) สามารถหักลดหย่อนภาษีเงินได้บุคคลธรรมดาสูงสุดไม่เกิน 100,000 บาท

เอกสารฉบับนี้มิใช่ส่วนหนึ่งของสัญญาประกันภัย หรือเอกสารที่ผูกพันบริษัท ห้ามนำไปใช้ประกอบการเสนอขาย แสดง เผยแพร่ หรือแจกจ่ายแก่ลูกค้าหรือผู้ขอเอาประกัน ข้อกำหนดและเงื่อนไขของความคุ้มครองจะระบุไว้ในกรมธรรม์ประกันภัยที่ออกให้กับผู้ถือกรมธรรม์
สงวนลิขสิทธิ์ตามกฎหมาย ห้ามเผยแพร่ต่อสาธารณะ ห้ามทำซ้ำ หรือดัดแปลง ไม่ว่าส่วนหนึ่งส่วนใดของเอกสารนี้

ผลประโยชน์ยกเว้นเบี้ยประกันสำหรับเจ็บป่วยด้วยโรคร้ายแรง (WPCI) (ขึ้นอยู่กับกฎเกณฑ์การพิจารณารับประกันของบริษัท) → ถึงอายุ 80 ปี

ผลประโยชน์ภาวะเจ็บป่วยระยะสุดท้าย (TI) (ขึ้นอยู่กับกฎเกณฑ์การพิจารณารับประกันของบริษัท) → ถึงอายุ 99 ปี

ความคุ้มครองชีวิต

100% ของจำนวนเงินเอาประกัน หรือ เงินค่าเวนคืนกรมธรรม์ หรือ จำนวนเบี้ยประกันหลักที่บริษัทได้รับชำระมาแล้วทั้งหมด ในกรณีที่มีการลดจำนวนเงินเอาประกันในระหว่างที่กรมธรรม์มีผลบังคับ จำนวนเบี้ยประกันก่อนที่จะมีการลดจำนวนเงินเอาประกันจะลดลงตามสัดส่วนของจำนวนเงินเอาประกันที่ลดลง
ทั้งนี้ หากผู้เอาประกันเสียชีวิตระหว่างปีกรมธรรม์ บริษัทจะคำนวณเบี้ยประกันดังกล่าวเต็มปีกรมธรรม์

ระยะเวลาคุ้มครอง

1 2 3 4 5 6 7 8 9 10 11 12 13 14 15 16 17 18 19 20 → ถึงอายุ 99 ปี

▲ เลือกระยะเวลาชำระเบี้ยประกันได้ 3 แบบ

☐ เงินคืน ณ วันครบกำหนดสัญญา ***

*** กรณีมีชีวิตอยู่ตลอดสัญญา จะจ่ายผลประโยชน์จำนวนใดที่มากกว่าระหว่าง
- 100% ของจำนวนเงินเอาประกัน
- เงินค่าเวนคืนกรมธรรม์
- จำนวนเบี้ยประกันหลักที่บริษัทได้รับชำระมาแล้วทั้งหมด ในกรณีที่มีการลดจำนวนเงินเอาประกันในระหว่างที่กรมธรรม์มีผลบังคับ จำนวนเบี้ยประกันก่อนที่จะมีการลดจำนวนเงินเอาประกันจะลดลงตามสัดส่วนของจำนวนเงินเอาประกันที่ลดลง

อัตราเบี้ยประกันมาตรฐานรายปีต่อจำนวนเงินเอาประกัน 1,000 บาท

อายุ (ปี)	แบบชำระเบี้ยประกัน 10 ปี		แบบชำระเบี้ยประกัน 15 ปี		แบบชำระเบี้ยประกัน 20 ปี	
	ชาย	หญิง	ชาย	หญิง	ชาย	หญิง
15 วัน	24.35	19.37	17.53	15.42	14.80	13.31
1	24.56	19.60	17.69	15.53	14.86	13.31
2	24.96	19.97	17.96	15.74	15.06	13.35
3	25.37	20.33	18.26	15.95	15.25	13.43
4	25.80	20.71	18.56	16.17	15.46	13.55
5	26.25	21.11	18.89	16.41	15.69	13.69
6	26.72	21.52	19.22	16.65	15.93	13.85
7	27.20	21.93	19.57	16.91	16.18	14.04
8	27.72	22.39	19.94	17.17	16.45	14.23
9	28.26	22.84	20.33	17.44	16.73	14.44
10	28.83	23.31	20.74	17.72	17.03	14.69
11	29.43	23.80	21.16	18.02	17.35	14.93
12	30.03	24.31	21.60	18.33	17.67	15.18
13	30.66	24.84	22.04	18.65	18.00	15.45
14	31.28	25.38	22.50	18.98	18.33	15.73
15	31.92	25.95	22.96	19.32	18.66	15.96
16	32.57	26.53	23.42	19.67	19.00	16.21
17	33.23	27.13	23.88	20.03	19.34	16.46
18	33.89	27.75	24.35	20.41	19.69	16.72
19	34.57	28.40	24.84	20.80	20.03	16.99
20	35.27	29.07	25.33	21.21	20.39	17.28
21	35.97	29.78	25.84	21.64	20.76	17.57
22	36.71	30.50	26.36	22.08	21.15	17.90
23	37.47	31.25	26.91	22.54	21.54	18.22
24	38.26	32.03	27.47	23.01	21.96	18.56
25	39.07	32.85	28.05	23.51	22.40	18.92

อายุ (ปี)	แบบชำระเบี้ยประกัน 10 ปี		แบบชำระเบี้ยประกัน 15 ปี		แบบชำระเบี้ยประกัน 20 ปี	
	ชาย	หญิง	ชาย	หญิง	ชาย	หญิง
26	39.93	33.69	28.67	24.02	22.85	19.30
27	40.82	34.57	29.30	24.56	23.34	19.70
28	41.76	35.50	29.98	25.12	23.85	20.11
29	42.72	36.45	30.67	25.71	24.38	20.56
30	43.74	37.44	31.39	26.32	24.94	21.01
31	44.79	38.49	32.16	26.96	25.53	21.49
32	45.89	39.57	32.95	27.62	26.16	21.99
33	47.04	40.70	33.77	28.31	26.81	22.53
34	48.21	41.88	34.63	29.03	27.48	23.08
35	49.45	43.10	35.52	29.79	28.19	23.66
36	50.72	44.37	36.44	30.58	28.93	24.28
37	52.05	45.71	37.41	31.41	29.71	24.92
38	53.43	47.09	38.41	32.26	30.52	25.59
39	54.86	48.53	39.45	33.15	31.37	26.30
40	56.33	50.03	40.54	34.09	32.25	27.03
41	57.87	51.28	41.66	35.06	33.18	27.79
42	59.47	52.58	42.83	36.07	34.15	28.61
43	61.13	53.93	44.06	37.11	35.17	29.45
44	62.84	55.33	45.32	38.21	36.24	30.33
45	64.64	56.78	46.49	39.35	37.35	31.26
46	66.48	58.30	47.63	40.54	38.54	32.24
47	68.23	59.86	48.82	41.78	39.76	33.27
48	69.86	61.49	50.05	43.08	41.06	34.35
49	71.55	63.15	51.34	44.43	42.20	35.48
50	73.29	64.74	52.67	45.85	43.40	36.68

อายุ (ปี)	แบบชำระเบี้ยประกัน 10 ปี		แบบชำระเบี้ยประกัน 15 ปี		แบบชำระเบี้ยประกัน 20 ปี	
	ชาย	หญิง	ชาย	หญิง	ชาย	หญิง
51	75.09	66.38	54.07	47.27	44.66	37.96
52	76.95	68.09	55.52	48.54	46.00	39.30
53	78.88	69.86	57.05	49.88	47.41	40.73
54	80.89	71.70	58.66	51.28	48.92	42.10
55	82.98	73.61	60.35	52.74	50.53	43.44
56	85.17	75.59	62.15	54.29	52.26	44.86
57	87.45	77.65	64.05	55.91	54.12	46.39
58	89.85	79.80	66.08	57.63	56.12	48.03
59	92.36	82.04	68.25	59.46	58.29	49.79
60	95.00	84.39	70.57	61.41	60.64	51.70
61	97.79	86.86	73.06	63.50	63.20	53.77
62	100.74	89.46	75.74	65.75	65.97	56.02
63	103.86	92.22	78.64	68.17	68.99	58.48
64	107.17	95.15	81.78	70.80	72.29	61.17
65	110.71	98.28	85.19	73.66	75.89	64.11
66	114.51	101.64	88.90	76.78	79.81	67.34
67	118.58	105.23	92.95	80.17	84.11	70.88
68	122.97	109.10	97.36	83.87	87.15	74.76
69	127.72	113.26	102.18	87.91	92.04	77.83
70	132.85	117.73	107.44	92.30	97.53	82.43
71	138.39	122.53	113.17	97.09	101.92	85.67
72	144.37	127.68	119.40	102.29	108.33	91.05
73	150.82	133.20	126.16	107.94	115.30	96.92
74	157.76	139.12	133.48	114.07	122.85	103.31
75	165.20	145.44	141.39	120.72	131.01	110.27

เอกสารฉบับนี้มิใช่ส่วนหนึ่งของสัญญาประกันภัย หรือเอกสารที่ผูกพันบริษัท ห้ามนำไปใช้ประกอบการเสนอขาย แสดง เผยแพร่ หรือแจกจ่ายแก่ลูกค้าหรือผู้ขอเอาประกัน ข้อกำหนดและเงื่อนไขของความคุ้มครองจะระบุไว้ในกรมธรรม์ประกันภัยที่ออกให้กับผู้ถือกรมธรรม์
สงวนสิทธิ์ตามกฎหมาย ห้ามเผยแพร่ต่อสาธารณะ ห้ามทำซ้ำ หรือดัดแปลง ไม่ว่าส่วนหนึ่งส่วนใดของเอกสารนี้

1	ชื่อแบบ	**เอไอเอ เลกาซี เพรสทีจ พลัส (ไม่มีเงินปันผล)**
2	ชื่อย่อ	AIA Legacy Prestige Plus
3	ระยะเวลาคุ้มครอง	• **ตลอดชีพ (ถึงอายุ 99 ปี) สำหรับแบบประกันหลัก และสัญญาเพิ่มเติม เอไอเอ ผลประโยชน์ภาวะเจ็บป่วยระยะสุดท้าย Terminal Illness (TI)** • **ตามระยะเวลาการชำระเบี้ยฯ หรือ ถึงอายุ 80 ปี แล้วแต่วันใดจะเกิดขึ้นก่อน สำหรับสัญญาเพิ่มเติม เอไอเอ ผลประโยชน์ยกเว้นเบี้ยประกันภัยสำหรับเจ็บป่วยด้วยโรคร้ายแรง (WPCI)**
4	ระยะเวลาชำระเบี้ยประกัน	**10 ปี หรือ 15 ปี หรือ 20 ปี**
5	อายุที่รับประกัน	**อายุ 15 วัน - 75 ปี**
6	จำนวนเงินเอาประกัน	**10,000,000 - 1,000,000,000 บาท**
7	อายุผู้ขอเอาประกันที่มีสุขภาพดีกว่ามาตรฐาน Preferred rate	**18 - 70 ปี**
8	ส่วนลดเบี้ยประกัน (สุขภาพดีกว่ามาตรฐาน)	**การพิจารณารับประกันเป็นไปตามกฎเกณฑ์ของบริษัท** (อ้างอิง ข้อกำหนดเกณฑ์การพิจารณารับประกัน สำหรับลูกค้าที่มีสุขภาพดีกว่ามาตรฐาน (Preferred Rate) หน้า 87)
9	อายุของผู้ขอเอาประกันที่มีสิทธิเข้าร่วมโครงการ Privilege Program	**15 วัน - 70 ปี**
10	Privilege Program	**พิเศษ สำหรับจำนวนเงินเอาประกันตั้งแต่ 10 ถึง 50 ล้านบาท บริษัทจะมอบสิทธิไม่เพิ่มเบี้ยประกันสำหรับลูกค้าที่สุขภาพต่ำกว่ามาตรฐาน และไม่เกินขั้น "D" การพิจารณาอนุมัติสิทธิพิเศษนี้ให้เป็นไปตามเงื่อนไขที่บริษัทกำหนด** หมายเหตุ • ลูกค้าที่สุขภาพต่ำกว่ามาตรฐานเกินขั้น "D" บริษัทจะคิดเบี้ยฯ เพิ่มเนื่องจากสุขภาพตามปกติ • หากเป็นเบี้ยฯ เพิ่มอื่นๆ บริษัทจะคิดเบี้ยฯ เพิ่มตามอัตราที่กำหนด
11	สิทธิในการลดหย่อนภาษี	**เบี้ยประกันภัยของแบบประกันหลัก เฉพาะส่วนที่เข้าเงื่อนไขตามประกาศอธิบดีกรมสรรพากรเกี่ยวกับภาษีเงินได้ (ฉบับที่ 172) สามารถหักลดหย่อนภาษีเงินได้บุคคลธรรมดาสูงสุดไม่เกิน 100,000 บาท**
12	ผลประโยชน์	**กรณีเสียชีวิต จะจ่ายผลประโยชน์จำนวนใดที่มากกว่าระหว่าง** • จำนวนเงินเอาประกัน • เงินค่าเวนคืนกรมธรรม์ • จำนวนเบี้ยประกันหลักที่บริษัทได้รับชำระมาแล้วทั้งหมด ในกรณีที่มีการลดจำนวนเงินเอาประกันในระหว่างที่กรมธรรม์มีผลบังคับ จำนวนเบี้ยประกันก่อนที่จะมีการลดจำนวนเงินเอาประกัน จะลดลงตามสัดส่วนของจำนวนเงินเอาประกันที่ลดลง ทั้งนี้ หากผู้เอาประกันเสียชีวิตระหว่างปีกรมธรรม์ บริษัทจะคำนวณเบี้ยประกันดังกล่าวเต็มปีกรมธรรม์ **กรณีมีชีวิตอยู่ตลอดสัญญา จะจ่ายผลประโยชน์จำนวนใดที่มากกว่าระหว่าง** • จำนวนเงินเอาประกัน • เงินค่าเวนคืนกรมธรรม์ • จำนวนเบี้ยประกันหลักที่บริษัทได้รับชำระมาแล้วทั้งหมด ในกรณีที่มีการลดจำนวนเงินเอาประกันในระหว่างที่กรมธรรม์มีผลบังคับ จำนวนเบี้ยประกันก่อนที่จะมีการลดจำนวนเงินเอาประกัน จะลดลงตามสัดส่วนของจำนวนเงินเอาประกันที่ลดลง

เอกสารฉบับนี้มิใช่ส่วนหนึ่งของสัญญาประกันภัย หรือเอกสารที่ผูกพันบริษัท ห้ามนำไปใช้ประกอบการเสนอขาย แสดง เผยแพร่ หรือแจกจ่ายแก่ลูกค้าหรือผู้ขอเอาประกัน ข้อกำหนดและเงื่อนไขของความคุ้มครองจะระบุไว้ในกรมธรรม์ประกันภัยที่ออกให้กับผู้ถือกรมธรรม์
สงวนสิทธิ์ตามกฎหมาย ห้ามเผยแพร่ต่อสาธารณะ ห้ามทำซ้ำ หรือดัดแปลง ไม่ว่าส่วนหนึ่งส่วนใดของเอกสารนี้

13 ผลประโยชน์เพิ่มเติม

สัญญาเพิ่มเติม เอไอเอ ผลประโยชน์ยกเว้นเบี้ยประกันภัย สำหรับเจ็บป่วยด้วยโรคร้ายแรง (WPCI)

บริษัทจะยกเว้นการชำระเบี้ยประกันหลัก* หากผู้เอาประกันได้รับการวินิจฉัยและหรือยืนยันจากแพทย์เป็นครั้งแรกในขณะที่ยังมีชีวิตอยู่ว่าเจ็บป่วยเป็นโรคร้ายแรงจากจำนวน 44 โรค/การรักษา ทั้งนี้ สัญญาเพิ่มเติมอื่นๆ (ถ้ามี) ที่แนบอยู่จะยังคงมีผลบังคับ หากมีการชำระเบี้ยประกันของสัญญาเพิ่มเติมดังกล่าวต่อไป

* บริษัทจะยกเว้นการชำระเบี้ยประกันหลักให้แก่ผู้เอาประกันเฉพาะส่วนของจำนวนเงินเอาประกันที่เท่ากับจำนวนเงินเอาประกันผลประโยชน์ยกเว้นเบี้ยประกัน (WPCI) จำนวนเงินเอาประกันส่วนที่เหลือ (ถ้ามี) ผู้เอาประกันต้องเป็นฝ่ายชำระเบี้ยประกันเอง ทั้งนี้ หากผู้เอาประกันมิได้ชำระเบี้ยประกันส่วนที่เหลือ บริษัทจะลดจำนวนเงินเอาประกันลงให้เหลือเฉพาะส่วนที่ได้รับการยกเว้นเบี้ยฯ

สัญญาเพิ่มเติม เอไอเอ ผลประโยชน์ภาวะเจ็บป่วยระยะสุดท้าย Terminal Illness (TI)

หากผู้เอาประกันได้รับการวินิจฉัย และหรือยืนยันจากแพทย์ผู้เชี่ยวชาญเป็นครั้งแรกในขณะที่ยังมีชีวิตอยู่ ว่าอาการเจ็บป่วยหรือบาดเจ็บนั้นส่งผลให้ผู้เอาประกันตกอยู่ในภาวะเจ็บป่วยระยะสุดท้าย**
บริษัทจะจ่ายผลประโยชน์ดังนี้

1. **ผลประโยชน์ภาวะเจ็บป่วยระยะสุดท้าย บริษัทจะจ่ายจำนวนเงินเอาประกันภาวะเจ็บป่วยระยะสุดท้าย คิดเป็นสัดส่วนสูงสุดร้อยละ 90 ของจำนวนเงินเอาประกันหลัก**

การคำนวณผลประโยชน์
จำนวนเงินเอาประกันภาวะเจ็บป่วยระยะสุดท้าย <u>หารด้วย</u> จำนวนเงินเอาประกันหลัก <u>และคูณด้วย</u> ผลประโยชน์กรณีเสียชีวิต

หลังจากที่บริษัทจ่ายผลประโยชน์ภาวะเจ็บป่วยระยะสุดท้ายแล้ว จำนวนเงินเอาประกันหลักจะถูกหักลบด้วยจำนวนเงินเอาประกันภัยผลประโยชน์ภาวะเจ็บป่วยระยะสุดท้าย จะเท่ากับจำนวนเงินเอาประกันหลักที่เหลืออยู่ โดยบริษัทจะส่งบันทึกสลักหลังให้แก่ผู้เอาประกันเพื่อแจ้งจำนวนเงินเอาประกันที่เหลืออยู่

2. **ผลประโยชน์ยกเว้นเบี้ยประกัน เมื่อบริษัทได้จ่ายผลประโยชน์ ในข้อ 1 ภาวะเจ็บป่วยระยะสุดท้ายแล้ว บริษัทจะยกเว้นเบี้ยประกันของกรมธรรม์ประกันชีวิต (ไม่รวมสัญญาเพิ่มเติม)**

** ภาวะเจ็บป่วยระยะสุดท้าย หมายถึง ผลสรุปการวินิจฉัยโรคหรือการบาดเจ็บที่รุนแรงจนไม่สามารถรักษาให้หายได้ และมีลักษณะดังต่อไปนี้ครบทุกข้อ
- ต้องได้รับการวินิจฉัยจากแพทย์ และแพทย์ไม่มีแผนการรักษาเฉพาะสำหรับโรคหรือการบาดเจ็บนั้นๆ อีกต่อไป
- การรักษามีเพียงบรรเทาอาการปวดหรือการรักษาแบบประคับประคองตามอาการในช่วงระยะสุดท้ายของชีวิต
- ได้รับการประเมินว่าจะเสียชีวิตภายใน 12 เดือน นับตั้งแต่วันที่ได้รับการวินิจฉัยจากแพทย์ผู้เชี่ยวชาญ

เอกสารฉบับนี้มิใช่ส่วนหนึ่งของสัญญาประกันภัย หรือเอกสารที่ผูกพันบริษัท ห้ามนำไปใช้ประกอบการเสนอขาย แสดง เผยแพร่ หรือแจกจ่ายแก่ลูกค้าหรือผู้ขอเอาประกัน ข้อกำหนดและเงื่อนไขของความคุ้มครองจะระบุไว้ในกรมธรรม์ประกันภัยที่ออกให้กับผู้ถือกรมธรรม์
สงวนสิทธิ์ตามกฎหมาย ห้ามเผยแพร่ต่อสาธารณะ ห้ามทำซ้ำ หรือดัดแปลง ไม่ว่าส่วนหนึ่งส่วนใดของเอกสารนี้

ผลประโยชน์ยกเว้นเบี้ยประกันสำหรับเจ็บป่วยด้วยโรคร้ายแรง (WPCI) (ขึ้นอยู่กับกฎเกณฑ์การพิจารณารับประกันของบริษัท) → ถึงอายุ 80 ปี

ผลประโยชน์ภาวะเจ็บป่วยระยะสุดท้าย (TI) (ขึ้นอยู่กับกฎเกณฑ์การพิจารณารับประกันของบริษัท) → ถึงอายุ 99 ปี

ความคุ้มครองชีวิต

100% ของจำนวนเงินเอาประกัน **หรือ** เงินค่าเวนคืนกรมธรรม์ **หรือ** จำนวนเบี้ยประกันหลักที่บริษัทได้รับชำระมาแล้วทั้งหมด ในกรณีที่มีการลดจำนวนเงินเอาประกันในระหว่างที่กรมธรรม์มีผลบังคับ จำนวนเบี้ยประกันก่อนที่จะมีการลดจำนวนเงินเอาประกันจะลดลงตามสัดส่วนของจำนวนเงินเอาประกันที่ลดลง
ทั้งนี้ หากผู้เอาประกันเสียชีวิตระหว่างปีกรมธรรม์ บริษัทจะคำนวณเบี้ยประกันดังกล่าวเต็มปีกรมธรรม์

ระยะเวลาคุ้มครอง

1 2 3 4 5 6 7 8 9 10 11 12 13 14 15 16 17 18 19 20 → ถึงอายุ 99 ปี

▲ เลือกระยะเวลาชำระเบี้ยประกันได้ 3 แบบ

☐ เงินคืน ณ วันครบกำหนดสัญญา ***

*** กรณีมีชีวิตอยู่ตลอดสัญญา จะจ่ายผลประโยชน์จำนวนใดที่มากกว่าระหว่าง
- 100% ของจำนวนเงินเอาประกัน
- เงินค่าเวนคืนกรมธรรม์
- จำนวนเบี้ยประกันหลักที่บริษัทได้รับชำระมาแล้วทั้งหมด ในกรณีที่มีการลดจำนวนเงินเอาประกันในระหว่างที่กรมธรรม์มีผลบังคับ จำนวนเบี้ยประกันก่อนที่จะมีการลดจำนวนเงินเอาประกันจะลดลงตามสัดส่วนของจำนวนเงินเอาประกันที่ลดลง

อัตราเบี้ยประกันมาตรฐานรายปีต่อจำนวนเงินเอาประกัน 1,000 บาท

อายุ (ปี)	แบบชำระเบี้ยประกัน 10 ปี		แบบชำระเบี้ยประกัน 15 ปี		แบบชำระเบี้ยประกัน 20 ปี	
	ชาย	หญิง	ชาย	หญิง	ชาย	หญิง
15 วัน	22.13	17.19	15.37	12.66	12.67	10.92
1	22.32	17.42	15.53	12.80	12.73	10.97
2	22.69	17.79	15.80	12.96	12.92	10.99
3	23.06	18.14	16.09	13.15	13.11	11.07
4	23.45	18.52	16.39	13.36	13.32	11.19
5	23.86	18.91	16.72	13.57	13.55	11.32
6	24.29	19.32	17.04	13.80	13.79	11.48
7	24.72	19.73	17.39	14.05	14.03	11.67
8	25.20	20.27	17.76	14.32	14.30	11.86
9	25.69	20.73	18.14	14.59	14.58	12.08
10	26.20	21.19	18.55	14.88	14.87	12.33
11	26.75	21.63	18.96	15.19	15.19	12.58
12	27.30	22.08	19.40	15.49	15.51	12.83
13	27.87	22.55	19.93	15.82	15.84	13.11
14	28.43	23.02	20.39	16.14	16.16	13.38
15	29.01	23.50	20.85	16.50	16.49	13.63
16	29.60	24.02	21.29	16.85	16.83	13.88
17	30.20	24.54	21.70	17.22	17.16	14.15
18	30.80	25.08	22.13	17.60	17.51	14.41
19	31.42	25.63	22.58	17.98	17.84	14.69
20	32.06	26.20	23.02	18.39	18.20	14.98
21	32.70	27.07	23.49	19.10	18.57	15.46
22	33.37	27.72	23.96	19.72	18.95	15.74
23	34.06	28.40	24.46	20.43	19.34	16.05
24	34.78	29.11	24.97	20.90	19.76	16.39
25	35.51	29.86	25.50	21.37	20.29	16.75

อายุ (ปี)	แบบชำระเบี้ยประกัน 10 ปี		แบบชำระเบี้ยประกัน 15 ปี		แบบชำระเบี้ยประกัน 20 ปี	
	ชาย	หญิง	ชาย	หญิง	ชาย	หญิง
26	36.30	30.62	26.06	21.83	20.74	17.12
27	37.05	31.42	26.63	22.32	21.21	17.52
28	37.85	32.12	27.25	22.83	21.68	17.92
29	38.67	32.80	27.88	23.37	22.16	18.37
30	39.55	33.52	28.53	23.92	22.67	18.81
31	40.46	34.28	29.23	24.50	23.20	19.29
32	41.41	35.07	29.95	25.10	23.78	19.79
33	42.41	35.91	30.70	25.73	24.37	20.42
34	43.45	36.78	31.47	26.39	24.97	20.97
35	44.52	37.69	32.22	27.08	25.57	21.50
36	45.66	38.65	33.00	27.80	26.20	22.07
37	46.83	39.65	33.81	28.55	26.85	22.65
38	48.05	40.70	34.66	29.32	27.54	23.26
39	49.33	41.80	35.53	30.13	28.26	23.90
40	50.57	42.93	36.45	30.99	28.99	24.57
41	51.85	44.12	37.40	31.87	29.79	25.26
42	53.18	45.36	38.39	32.79	30.61	26.00
43	54.57	46.66	39.42	33.72	31.47	26.76
44	56.00	48.01	40.49	34.65	32.38	27.50
45	57.49	49.42	41.61	35.61	33.43	28.29
46	59.04	50.89	42.77	36.61	34.61	29.11
47	60.64	52.35	43.98	37.66	35.82	29.99
48	62.30	53.83	45.25	38.75	37.12	30.90
49	64.02	55.37	46.56	39.89	38.27	31.86
50	65.80	56.97	47.88	41.09	39.45	32.87

อายุ (ปี)	แบบชำระเบี้ยประกัน 10 ปี		แบบชำระเบี้ยประกัน 15 ปี		แบบชำระเบี้ยประกัน 20 ปี	
	ชาย	หญิง	ชาย	หญิง	ชาย	หญิง
51	67.65	58.64	49.15	42.34	40.60	34.00
52	69.58	60.38	50.47	43.65	41.81	35.34
53	71.58	62.20	51.86	45.02	43.10	36.76
54	73.53	64.09	53.32	46.47	44.47	38.15
55	75.43	66.06	54.86	47.94	45.93	39.49
56	77.42	68.12	56.50	49.35	47.50	40.78
57	79.50	70.26	58.22	50.82	49.20	42.17
58	81.68	72.51	60.07	52.39	51.01	43.66
59	83.96	74.58	61.25	54.05	52.31	45.26
60	86.36	76.71	62.37	55.82	53.59	47.00
61	88.90	78.96	63.29	57.72	54.90	48.88
62	91.58	81.32	64.56	59.77	56.25	50.92
63	94.41	83.83	65.68	61.97	57.62	53.16
64	95.30	86.50	66.79	63.51	59.04	55.01
65	97.80	89.34	67.89	64.96	60.48	56.64
66	105.34	92.40	73.82	67.82	64.40	59.87
67	107.98	95.66	77.10	69.94	68.70	63.41
68	111.16	99.60	83.29	73.46	71.02	67.29
69	114.97	103.09	89.31	79.36	82.39	70.15
70	119.38	106.56	94.16	82.41	87.49	73.03
71	123.85	110.78	99.22	86.98	93.04	77.69
72	128.31	115.83	104.93	91.92	97.97	82.76
73	134.40	121.23	111.11	97.27	104.45	88.30
74	139.55	127.00	117.80	104.06	111.47	94.32
75	146.47	133.17	125.01	110.40	119.05	99.74

เอกสารฉบับนี้มิใช่ส่วนหนึ่งของสัญญาประกันภัย หรือเอกสารที่ผูกพันบริษัท ห้ามนำไปใช้ประกอบการเสนอขาย แสดง เผยแพร่ หรือแจกจ่ายแก่ลูกค้าหรือผู้ขอเอาประกัน ข้อกำหนดและเงื่อนไขของความคุ้มครองจะระบุไว้ในกรมธรรม์ประกันภัยที่ออกให้กับผู้ถือกรมธรรม์
สงวนสิทธิ์ตามกฎหมาย ห้ามเผยแพร่ต่อสาธารณะ ห้ามทำซ้ำ หรือดัดแปลง ไม่ว่าส่วนหนึ่งส่วนใดของเอกสารนี้

1	ชื่อแบบ	เอไอเอ ตลอดชีพ ชำระเบี้ยประกันภัย 20 ปี (ไม่มีเงินปันผล)
2	ชื่อย่อ	AIA 20Pay Life (Non Par)
3	ระยะเวลาคุ้มครอง	ตลอดชีพ (ถึงอายุ 99 ปี)
4	ระยะเวลาชำระเบี้ยประกัน	20 ปี
5	อายุที่รับประกัน	อายุ 15 วัน - 70 ปี
6	จำนวนเงินเอาประกันขั้นต่ำ	100,000 บาท
7	ส่วนลดเบี้ยประกัน	
8	ความคุ้มครองชีวิต	100% ของจำนวนเงินเอาประกัน
9	ผลประโยชน์	เงินคืน ณ วันครบกำหนดสัญญาจำนวน 100% ของจำนวนเงินเอาประกัน
10	สิทธิในการลดหย่อนภาษี	เบี้ยประกันภัยของแบบประกันหลัก เฉพาะส่วนที่เข้าเงื่อนไขตามประกาศอธิบดีกรมสรรพากรเกี่ยวกับภาษีเงินได้ (ฉบับที่ 172) สามารถหักลดหย่อนภาษีเงินได้บุคคลธรรมดาสูงสุดไม่เกิน 100,000 บาท

จำนวนเงินเอาประกัน	อัตราส่วนลดเบี้ยประกันมาตรฐานรายปีต่อจำนวนเงินเอาประกัน 1,000 บาท
250,000 - 599,999 บาท	1 บาท
ตั้งแต่ 600,000 บาทขึ้นไป	2 บาท

อัตราเบี้ยประกันมาตรฐานรายปีต่อจำนวนเงินเอาประกัน 1,000 บาท					
อายุ (ปี)	ชาย	หญิง	อายุ (ปี)	ชาย	หญิง
15 วัน	12.76	11.47			
1	12.81	11.47	36	24.94	20.93
2	12.98	11.51	37	25.61	21.48
3	13.15	11.58	38	26.31	22.06
4	13.33	11.68	39	27.04	22.67
5	13.53	11.80	40	27.80	23.30
6	13.73	11.94	41	28.60	23.96
7	13.95	12.10	42	29.44	24.66
8	14.18	12.27	43	30.32	25.39
9	14.42	12.45	44	31.24	26.15
10	14.68	12.66	45	32.20	26.95
11	14.96	12.87	46	33.22	27.79
12	15.23	13.09	47	34.28	28.68
13	15.52	13.32	48	35.40	29.61
14	15.80	13.56	49	36.57	30.59
15	16.09	13.76	50	37.81	31.62
16	16.38	13.97	51	39.13	32.72
17	16.67	14.19	52	40.51	33.88
18	16.97	14.41	53	41.99	35.11
19	17.27	14.65	54	43.56	36.41
20	17.58	14.90	55	45.25	37.81
21	17.90	15.15	56	47.05	39.29
22	18.23	15.43	57	48.99	40.89
23	18.57	15.71	58	51.08	42.60
24	18.93	16.00	59	53.33	44.44
25	19.31	16.31	60	55.77	46.43
26	19.70	16.64	61	58.42	48.59
27	20.12	16.98	62	61.29	50.93
28	20.56	17.34	63	64.19	53.49
29	21.02	17.72	64	66.96	56.27
30	21.50	18.11	65	69.89	59.32
31	22.01	18.53	66	71.99	61.90
32	22.55	18.96	67	73.80	63.61
33	23.11	19.42	68	75.13	64.71
34	23.69	19.90	69	76.40	66.13
35	24.30	20.40	70	78.11	67.07

ภาพแสดงผลประโยชน์และความคุ้มครองของแบบประกันหลัก

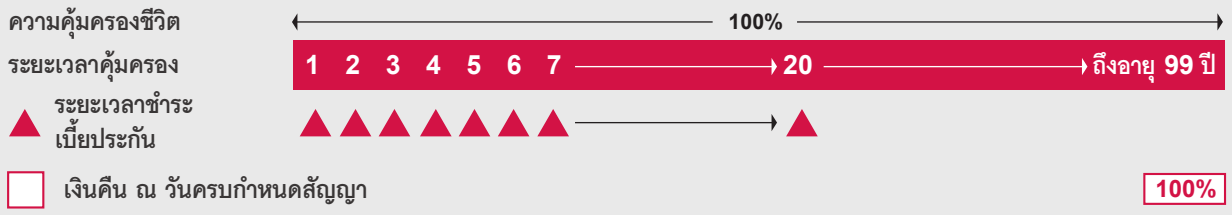

เอกสารฉบับนี้มิใช่ส่วนหนึ่งของสัญญาประกันภัย หรือเอกสารที่ผูกพันบริษัท ห้ามนำไปใช้ประกอบการเสนอขาย แสดง เผยแพร่ หรือแจกจ่ายแก่ลูกค้าหรือผู้ขอเอาประกัน ข้อกำหนดและเงื่อนไขของความคุ้มครองจะระบุไว้ในกรมธรรม์ประกันภัยที่ออกให้กับผู้ถือกรมธรรม์
สงวนสิทธิ์ตามกฎหมาย ห้ามเผยแพร่ต่อสาธารณะ ห้ามทำซ้ำ หรือดัดแปลง ไม่ว่าส่วนหนึ่งส่วนใดของเอกสารนี้

1	ชื่อแบบ	เอไอเอ โพรเทคชั่น 65 (ไม่มีเงินปันผล)
2	ชื่อย่อ	AIA Protection 65 (Non Par)
3	ระยะเวลาคุ้มครอง	ตลอดชีพ (จนถึงอายุ 99 ปี)
4	ระยะเวลาชำระเบี้ยประกัน	จนถึงอายุ 65 ปี
5	อายุที่รับประกัน	อายุ 15 วัน - 60 ปี
6	จำนวนเงินเอาประกันขั้นต่ำ	100,000 บาท

7 ผลประโยชน์

กรณีเสียชีวิต

บริษัทจ่ายผลประโยชน์ต่อไปนี้ แล้วแต่จำนวนใดจำนวนหนึ่งที่มากกว่าระหว่าง

- 100% ของจำนวนเงินเอาประกัน หรือ
- เงินค่าเวนคืนกรมธรรม์ หรือ
- 105% ของจำนวนเบี้ยประกันหลักที่บริษัทได้รับชำระมาแล้วทั้งหมด หักด้วยเงินจ่ายคืนรายงวดที่บริษัทได้จ่ายแล้วทั้งหมด (ถ้ามี)

ในกรณีที่มีการลดจำนวนเงินเอาประกันในระกว่างที่กรมธรรม์มีผลบังคับ จำนวนเบี้ยประกันภัยและเงินจ่ายคืนรายงวดก่อนที่จะมีการลดจำนวนเงินเอาประกันจะลดลงตามสัดส่วนของจำนวนเงินเอาประกันที่ลดลง ทั้งนี้ หากผู้เอาประกันเสียชีวิตระหว่างปีกรมธรรม์ บริษัทจะคำนวณเบี้ยประกันดังกล่าวเต็มปีกรมธรรม์

กรณีมีชีวิตอยู่ตลอดสัญญา

1. เงินคืนรายงวด

บริษัทจะจ่ายเงินคืนรายงวดในอัตราร้อยละของจำนวนเงินเอาประกันภัยดังต่อไปนี้

วันสิ้นปีกรมธรรม์ถัดจากวันที่ผู้เอาประกันอายุครบ	ร้อยละ	วันสิ้นปีกรมธรรม์ถัดจากวันที่ผู้เอาประกันอายุครบ	ร้อยละ
65 ปี	12	81 - 85 ปี	20
66 - 70 ปี	14	86 - 90 ปี	22
71 - 75 ปี	16	91 - 95 ปี	24
76 - 80 ปี	18	96 - 98 ปี	26

2. เงินครบกำหนดสัญญา

หากผู้เอาประกันมีชีวิตอยู่จนถึงวันครบกำหนดสัญญา บริษัทจะจ่ายผลประโยชน์ 100% ของจำนวนเงินเอาประกันภัย

8 สิทธิการลดหย่อนภาษี

เบี้ยประกันภัยของแบบประกันหลัก เฉพาะส่วนที่เข้าเงื่อนไขตามประกาศอธิบดีกรมสรรพากรเกี่ยวกับภาษีเงินได้ (ฉบับที่ 172) สามารถหักลดหย่อนภาษีเงินได้บุคคลธรรมดาสูงสุดไม่เกิน 100,000 บาท

อัตราเบี้ยประกันมาตรฐานรายปี ต่อจำนวนเงินเอาประกัน 1,000 บาท

อายุ (ปี)	ชาย	หญิง	อายุ (ปี)	ชาย	หญิง
15 วัน	29.00				
1	30.00		31	88.00	
2	31.00		32	92.00	
3	32.00		33	96.00	
4	33.00		34	100.00	
5	34.00		35	105.00	
6	35.00		36	110.00	
7	36.00		37	116.00	
8	37.00		38	122.00	
9	39.00		39	128.00	
10	40.00		40	135.00	
11	41.00		41	143.00	
12	43.00		42	151.00	
13	44.00		43	160.00	
14	46.00		44	170.00	
15	47.00		45	181.00	
16	49.00		46	193.00	
17	51.00		47	206.00	
18	53.00		48	221.00	
19	55.00		49	238.00	
20	57.00		50	258.00	
21	59.00		51	309.00	
22	61.00		52	338.00	
23	63.00		53	372.00	
24	66.00		54	413.00	
25	69.00		55	461.00	
26	71.00		56	520.00	
27	74.00		57	593.00	
28	77.00		58	689.00	
29	81.00		59	816.00	
30	84.00		60	995.00	

ภาพแสดงผลประโยชน์และความคุ้มครองของแบบประกันหลัก

ความคุ้มครองชีวิต	ตามผลประโยชน์กรณีเสียชีวิตในข้อ 7 ตามตารางข้างบน																	
ปีกรมธรรม์ที่	1	2	3	4	5	6	7	8	9	10	→ จนถึงอายุ 65 ปี	66 - 70 ปี	71 - 75 ปี	76 - 80 ปี	81 - 85 ปี	86 - 90 ปี	91 - 95 ปี	96 - 98 ปี	ถึงอายุ 99 ปี
▲ ระยะเวลาชำระเบี้ยประกัน	▲	▲	▲	▲	▲	▲	▲	▲	▲	▲	→ ▲								
☐ เงินคืน ณ สิ้นปีกรมธรรม์*											12%	14% → 14%	16% → 16%	18% → 18%	20% → 20%	22% → 22%	24% → 24%	26% → 26%	100% = 760%

หมายเหตุ * ในกรณีคงเงินคืน ณ สิ้นปีกรมธรรม์สะสมไว้กับบริษัท ผู้เอาประกันจะได้รับอัตราดอกเบี้ย (ถ้ามี) ตามที่บริษัทประกาศ โดยตรวจสอบได้ที่ https://www.aia.co.th/th/help-support/policy-services/yield/interest-rate-and-dividend

เอกสารฉบับนี้มิใช่ส่วนหนึ่งของสัญญาประกันภัย หรือเอกสารที่ผูกพันบริษัท ห้ามนำไปใช้ประกอบการเสนอขาย แสดง เผยแพร่ หรือแจกจ่ายแก่ลูกค้าหรือผู้ขอเอาประกัน ข้อกำหนดและเงื่อนไขของความคุ้มครองจะระบุไว้ในกรมธรรม์ประกันภัยที่ออกให้กับผู้ถือกรมธรรม์
สงวนสิทธิ์ตามกฎหมาย ห้ามเผยแพร่ต่อสาธารณะ ห้ามทำซ้ำ หรือดัดแปลง ไม่ว่าส่วนหนึ่งส่วนใดของเอกสารนี้

1	ชื่อแบบ	เอไอเอ เซฟวิ่ง ชัวร์ (ไม่มีเงินปันผล)
2	ชื่อย่อ	AIA Saving Sure (Non Par)
3	ระยะเวลาคุ้มครอง	ตลอดชีพ (จนถึงอายุ 99 ปี)
4	ระยะเวลาชำระเบี้ยประกัน	10 ปี
5	อายุที่รับประกัน	อายุ 15 วัน - 50 ปี
6	จำนวนเงินเอาประกันขั้นต่ำ	100,000 บาท

7 ผลประโยชน์

กรณีเสียชีวิต

บริษัทจ่ายผลประโยชน์ต่อไปนี้ แล้วแต่จำนวนใดจำนวนหนึ่งที่มากกว่าระหว่าง

- 100% ของจำนวนเงินเอาประกัน หรือ
- เงินค่าเวนคืนกรมธรรม์ หรือ
- 105% ของจำนวนเบี้ยประกันหลักที่บริษัทได้รับชำระมาแล้วทั้งหมด หักด้วยเงินจ่ายคืนรายงวดที่บริษัทได้จ่ายแล้วทั้งหมด (ถ้ามี)

ในกรณีที่มีการลดจำนวนเงินเอาประกันในระหว่างที่กรมธรรม์มีผลบังคับ จำนวนเบี้ยประกันภัยและเงินจ่ายคืนรายงวดก่อนที่จะมีการลดจำนวนเงินเอาประกันจะลดลงตามสัดส่วนของจำนวนเงินเอาประกันที่ลดลง ทั้งนี้ หากผู้เอาประกันเสียชีวิตระหว่างปีกรมธรรม์ บริษัทจะคำนวณเบี้ยประกันดังกล่าวเต็มปีกรมธรรม์

กรณีมีชีวิตอยู่ตลอดสัญญา

1. เงินคืนรายงวด

บริษัทจะจ่ายเงินคืนรายงวดในอัตราร้อยละของจำนวนเงินเอาประกันภัยดังต่อไปนี้

วันสิ้นปีกรมธรรม์ ถัดจากวันที่ผู้เอาประกันอายุครบ	ร้อยละ	วันสิ้นปีกรมธรรม์ ถัดจากวันที่ผู้เอาประกันอายุครบ	ร้อยละ
60 - 65 ปี	12	81 - 85 ปี	20
66 - 70 ปี	14	86 - 90 ปี	22
71 - 75 ปี	16	91 - 95 ปี	24
76 - 80 ปี	18	96 - 98 ปี	26

2. เงินครบกำหนดสัญญา

หากผู้เอาประกันมีชีวิตอยู่จนถึงวันครบกำหนดสัญญา บริษัทจะจ่ายผลประโยชน์ 100% ของจำนวนเงินเอาประกันภัย

8 สิทธิการลดหย่อนภาษี

เบี้ยประกันภัยของแบบประกันหลัก เฉพาะส่วนที่เข้าเงื่อนไขตามประกาศอธิบดีกรมสรรพากรเกี่ยวกับภาษีเงินได้ (ฉบับที่ 172) สามารถหักลดหย่อนภาษีเงินได้บุคคลธรรมดาสูงสุดไม่เกิน 100,000 บาท

อัตราเบี้ยประกันมาตรฐานรายปี ต่อจำนวนเงินเอาประกัน 1,000 บาท

อายุ (ปี)	ชาย	หญิง	อายุ (ปี)	ชาย	หญิง
15 วัน	96.53				
1	99.24		26	197.92	
2	102.02		27	203.47	
3	104.87		28	209.16	
4	107.81		29	215.02	
5	110.83		30	221.04	
6	113.93		31	227.23	
7	117.12		32	233.59	
8	120.40		33	240.13	
9	123.77		34	246.86	
10	127.24		35	253.77	
11	130.80		36	260.87	
12	134.46		37	268.18	
13	138.23		38	275.69	
14	142.10		39	283.41	
15	146.07		40	291.34	
16	150.17		41	299.50	
17	154.37		42	307.89	
18	158.69		43	316.51	
19	163.14		44	325.37	
20	167.70		45	334.48	
21	172.40		46	343.84	
22	177.23		47	353.47	
23	182.19		48	363.37	
24	187.29		49	373.54	
25	192.53		50	384.00	

ภาพแสดงผลประโยชน์และความคุ้มครองของแบบประกันหลัก

ความคุ้มครองชีวิต	100% ของจำนวนเงินเอาประกันภัย																			
ปีกรมธรรม์ที่	1	2	3	4	5	6	7	8	9	10	→ อายุ 59 ปี	60 - 65 ปี	66 - 70 ปี	71 - 75 ปี	76 - 80 ปี	81 - 85 ปี	86 - 90 ปี	91 - 95 ปี	96 - 98 ปี	ถึงอายุ 99 ปี
▲ ระยะเวลาชำระเบี้ยประกัน	▲	▲	▲	▲	▲	▲	▲	▲	▲	▲										
☐ เงินคืน ณ สิ้นปีกรมธรรม์											12% → 12%	14% → 14%	16% → 16%	18% → 18%	20% → 20%	22% → 22%	24% → 24%	26% → 26%	100% = 820%	

หมายเหตุ * ในกรณีคงเงินคืน ณ สิ้นปีกรมธรรม์สะสมไว้กับบริษัท ผู้เอาประกันจะได้รับอัตราดอกเบี้ย (ถ้ามี) ตามที่บริษัทประกาศ โดยตรวจสอบได้ที่ https://www.aia.co.th/th/help-support/policy-services/yield/interest-rate-and-dividend

เอกสารฉบับนี้มิใช่ส่วนหนึ่งของสัญญาประกันภัย หรือเอกสารที่ผูกพันบริษัท ห้ามนำไปใช้ประกอบการเสนอขาย แสดง เผยแพร่ หรือแจกจ่ายแก่ลูกค้าหรือผู้ขอเอาประกัน ข้อกำหนดและเงื่อนไขของความคุ้มครองจะระบุไว้ในกรมธรรม์ประกันภัยที่ออกให้กับผู้ถือกรมธรรม์
สงวนสิทธิ์ตามกฎหมาย ห้ามเผยแพร่ต่อสาธารณะ ห้ามทำซ้ำ หรือดัดแปลง ไม่ว่าส่วนหนึ่งส่วนใดของเอกสารนี้

1	ชื่อแบบ	เอไอเอ ซีเนียร์ แฮปปี้
2	ชื่อย่อ	AIA Senior Happy
3	ระยะเวลาคุ้มครอง	ถึงอายุ 90 ปี
4	ระยะเวลาชำระเบี้ยประกัน	ถึงอายุ 90 ปี
5	อายุที่รับประกัน	อายุ 50 - 70 ปี
6	จำนวนเงินเอาประกัน	50,000 – 200,000 บาท ต่อกรมธรรม์ รวมทุกกรมธรรม์สูงสุดไม่เกิน 200,000 บาทต่อรายชีวิต

7 ผลประโยชน์

กรณีเสียชีวิตระหว่างสัญญา บริษัทจะจ่ายผลประโยชน์ดังนี้

- **หากผู้เอาประกันเสียชีวิตภายใน 2 ปีกรมธรรม์แรก**

สำหรับการเจ็บป่วย	รับ 102% ของเบี้ยประกันหลักที่ชำระมาแล้วทั้งหมด
สำหรับอุบัติเหตุ	รับ 102% ของเบี้ยประกันหลักที่ชำระมาแล้วทั้งหมด รวมกับ จำนวนเงินเอาประกัน

ข้อยกเว้นบางส่วนของการเสียชีวิตเนื่องจากอุบัติเหตุ ไม่คุ้มครองการเสียชีวิตอันเกิดจากสาเหตุต่อไปนี้
1. การถูกฆ่า หรือถูกทำร้ายร่างกายโดยเจตนา 2. การฆ่าตัวตายหรือการทำร้ายร่างกายตนเอง หรือพยายามกระทำเช่นว่านั้น ในขณะที่รู้สึกผิดชอบหรือวิกลจริตหรือไม่ก็ตาม 3. การได้รับเชื้อโรค เว้นแต่การติดเชื้อโรค หรือบาดทะยัก หรือ โรคกลัวน้ำ ซึ่งเกิดขึ้นจากบาดแผลที่ได้รับอุบัติเหตุ

- **หากผู้เอาประกันเสียชีวิตตั้งแต่ปีกรมธรรม์ที่ 3 เป็นต้นไป บริษัทจะจ่ายผลประโยชน์จำนวนใดที่มากกว่าระหว่าง**
  - 100% ของจำนวนเงินเอาประกัน หรือ
  - เงินค่าเวนคืนกรมธรรม์ หรือ
  - จำนวนเบี้ยประกันหลักที่บริษัทได้รับชำระมาแล้วทั้งหมด ในกรณีที่มีการลดจำนวนเงินเอาประกันในระหว่างที่กรมธรรม์มีผลบังคับ จำนวนเบี้ยประกันก่อนที่จะมีการลดจำนวนเงินเอาประกัน จะลดลงตามสัดส่วนของจำนวนเงินเอาประกันที่ลดลง ทั้งนี้ หากผู้เอาประกันเสียชีวิตระหว่างปีกรมธรรม์ บริษัทจะคำนวณเบี้ยประกันดังกล่าวเต็มปีกรมธรรม์

กรณีมีชีวิตอยู่ตลอดสัญญา บริษัทจะจ่ายผลประโยชน์จำนวนใดที่มากกว่าระหว่าง

- 100% ของจำนวนเงินเอาประกัน หรือ
- เงินค่าเวนคืนกรมธรรม์ หรือ
- จำนวนเบี้ยประกันหลักที่บริษัทได้รับชำระมาแล้วทั้งหมด ในกรณีที่มีการลดจำนวนเงินเอาประกันในระหว่างที่กรมธรรม์มีผลบังคับจำนวนเบี้ยประกันก่อนที่จะมีการลดจำนวนเงินเอาประกัน จะลดลงตามสัดส่วนของจำนวนเงินเอาประกันที่ลดลง

อัตราเบี้ยประกันมาตรฐานรายปี ต่อจำนวนเงินเอาประกัน 1,000 บาท

อายุ (ปี)	ชาย	หญิง
50	59.80	50.02
51	61.52	51.75
52	63.25	53.47
53	64.97	55.20
54	66.70	56.92
55	68.42	58.07
56	70.15	59.22
57	73.60	61.52
58	77.05	63.82
59	80.50	66.12
60	83.95	68.42
61	87.40	70.72
62	90.85	74.17
63	94.30	77.62
64	98.32	81.07
65	102.35	84.52
66	107.52	87.97
67	112.12	91.42
68	116.72	96.60
69	121.90	102.35
70	127.65	106.95

ภาพแสดงผลประโยชน์และความคุ้มครองของแบบประกันหลัก

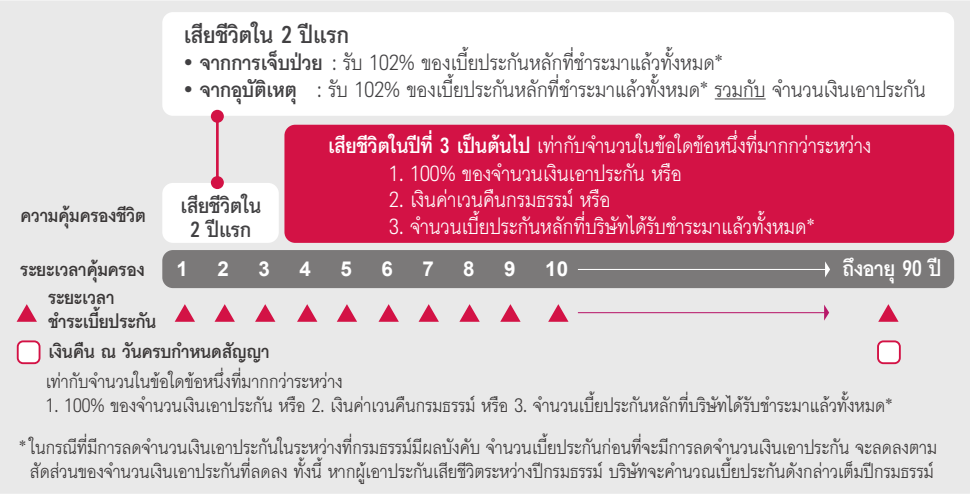

*ในกรณีที่มีการลดจำนวนเงินเอาประกันในระหว่างที่กรมธรรม์มีผลบังคับ จำนวนเบี้ยประกันก่อนที่จะมีการลดจำนวนเงินเอาประกัน จะลดลงตามสัดส่วนของจำนวนเงินเอาประกันที่ลดลง ทั้งนี้ หากผู้เอาประกันเสียชีวิตระหว่างปีกรมธรรม์ บริษัทจะคำนวณเบี้ยประกันดังกล่าวเต็มปีกรมธรรม์

8	สิทธิในการลดหย่อนภาษี	**เบี้ยประกันภัยของแบบประกันหลัก เฉพาะส่วนที่เข้าเงื่อนไขตามประกาศอธิบดีกรมสรรพากรเกี่ยวกับภาษีเงินได้ (ฉบับที่ 172) สามารถหักลดหย่อนภาษีเงินได้บุคคลธรรมดาสูงสุดไม่เกิน 100,000 บาท**

เอกสารฉบับนี้มิใช่ส่วนหนึ่งของสัญญาประกันภัย หรือเอกสารที่ผูกพันบริษัท ห้ามนำไปใช้ประกอบการเสนอขาย แสดง เผยแพร่ หรือแจกจ่ายแก่ลูกค้าหรือผู้ขอเอาประกัน ข้อกำหนดและเงื่อนไขของความคุ้มครองจะระบุไว้ในกรมธรรม์ประกันภัยที่ออกให้กับผู้ถือกรมธรรม์
สงวนสิทธิ์ตามกฎหมาย ห้ามเผยแพร่ต่อสาธารณะ ห้ามทำซ้ำ หรือดัดแปลง ไม่ว่าส่วนหนึ่งส่วนใดของเอกสารนี้

1	ชื่อแบบ	เอไอเอ บำนาญ มั่นคง (บำนาญแบบลดหย่อนภาษีได้)
2	ชื่อย่อ	AIA Annuity Fix
3	ระยะเวลาคุ้มครอง	ผู้เอาประกันอายุครบ 85 ปี
4	ระยะเวลาชำระเบี้ยประกัน	ผู้เอาประกันอายุครบ 60 ปี
5	อายุที่รับประกัน	อายุ 20 - 55 ปี
6	มูลค่าบำนาญตั้งต้นขั้นต่ำ	200,000 บาท
7	ความคุ้มครองชีวิต	ช่วงก่อนรับเงินบำนาญ รับ 105% ของเบี้ยประกันที่ชำระมาทั้งหมด หรือเงินค่าเวนคืนกรมธรรม์ (แล้วแต่จำนวนใดจะสูงกว่า) ช่วงรับเงินบำนาญ จากวันแรกที่เริ่มรับเงินบำนาญ หากผู้เอาประกันเสียชีวิตก่อนที่จะได้รับเงินบำนาญครบ 15 ปี บริษัทจะจ่ายมูลค่าปัจจุบันของจำนวนเงินบำนาญ ตามตารางมูลค่าปัจจุบันของจำนวนเงินบำนาญที่ยังไม่ได้จ่ายจนครบ 15 ปี แต่ทั้งนี้ ขึ้นอยู่กับอายุที่เริ่มรับเงินบำนาญ
8	ผลประโยชน์เงินบำนาญ	กรณีมีชีวิตอยู่ สำหรับเพศชาย รับเงินบำนาญ 6.25% ของมูลค่าบำนาญตั้งต้น และสำหรับเพศหญิง รับเงินบำนาญ 5.95% ของมูลค่าบำนาญตั้งต้น ณ วันที่ครบรอบปีกรมธรรม์ที่ครบอายุ 60-85 ปี

หากชำระเบี้ยประกันมาแล้วไม่น้อยกว่า 5 ปีกรมธรรม์ ผู้เอาประกันสามารถเลือกรับเงินบำนาญงวดแรกระหว่างปีกรมธรรม์ถัดจากวันที่ผู้เอาประกันมีอายุครบ 55 ปี แต่ไม่เกิน 59 ปี

เริ่มรับเงินบำนาญในวันครบรอบปีกรมธรรม์ ถัดจากวันที่ผู้เอาประกันมีอายุครบ (ปี)	อัตราเงินบำนาญ ต่อมูลค่าบำนาญตั้งต้น ณ วันครบรอบปีกรมธรรม์ ปีที่ผู้เอาประกันเริ่มรับเงินบำนาญ	
	ชาย	หญิง
55	5.30%	4.95%
56	5.50%	5.15%
57	5.70%	5.35%
58	5.90%	5.55%
59	6.10%	5.75%
60	6.25%	5.95%

9	สิทธิในการลดหย่อนภาษี	เบี้ยประกันภัยของกรมธรรม์แบบบำนาญ (ไม่รวมเบี้ยประกันภัยของสัญญาเพิ่มเติม) ได้รับการยกเว้นภาษีเงินได้บุคคลธรรมดาสูงสุดไม่เกิน 200,000 บาท ทั้งนี้ต้องไม่เกิน 15% ของเงินได้พึงประเมินในแต่ละปี และเมื่อรวมเงินที่จ่ายเข้ากองทุนสำรองเลี้ยงชีพ หรือ กองทุน กบข. หรือกองทุนสงเคราะห์ตามกฎหมายว่าด้วย ร.ร.เอกชน หรือเงินสะสมเข้ากองทุนการออมแห่งชาติ หรือเงินได้ที่จ่ายเป็นค่าซื้อหน่วยลงทุน RMF หรือเงินได้เท่าที่ได้จ่ายเป็นค่าซื้อหน่วยลงทุนในกองทุนรวมเพื่อการออม ต้องไม่เกิน 500,000 บาท ตามประกาศอธิบดีกรมสรรพากรเกี่ยวกับภาษีเงินได้ (ฉบับที่ 194, 261, 362, 369 และ 386)
10	การพิจารณารับประกัน	พิจารณารับประกันแบบ GIO (ยกเว้นผู้ที่ติดรายชื่อ Blacklist ด้านการเงิน และเงื่อนไขวงเงินสูง)

อัตราเบี้ยประกันมาตรฐานรายปี ต่อมูลค่าบำนาญตั้งต้น 1,000 บาท		
อายุ (ปี)	ชาย	หญิง
20	16.20	16.50
21	16.90	17.20
22	17.70	18.00
23	18.50	18.70
24	19.30	19.60
25	20.20	20.50
26	21.20	21.40
27	22.20	22.40
28	23.30	23.50
29	24.40	24.60
30	25.70	25.80
31	27.00	27.10
32	28.40	28.50
33	29.90	30.00
34	31.60	31.70
35	33.40	33.40
36	35.40	35.40
37	37.50	37.50
38	39.90	39.80
39	42.40	42.40
40	45.30	45.20
41	48.50	48.30
42	52.00	51.70
43	56.00	55.60
44	60.40	60.10
45	65.60	65.20
46	71.50	70.90
47	78.30	77.60
48	86.30	85.60
49	95.83	95.07
50	107.20	106.33
51	121.10	120.10
52	138.60	137.60
53	161.50	160.30
54	192.40	191.00
55	236.50	234.80

เอกสารฉบับนี้มิใช่ส่วนหนึ่งของสัญญาประกันภัย หรือเอกสารที่ผูกพันบริษัท ห้ามนำไปใช้ประกอบการเสนอขาย แสดง เผยแพร่ หรือแจกจ่ายแก่ลูกค้าหรือผู้ขอเอาประกัน ข้อกำหนดและเงื่อนไขของความคุ้มครองจะระบุไว้ในกรมธรรม์ประกันภัยที่ออกให้กับผู้ถือกรมธรรม์
สงวนสิทธิ์ตามกฎหมาย ห้ามเผยแพร่ต่อสาธารณะ ห้ามทำซ้ำ หรือดัดแปลง ไม่ว่าส่วนหนึ่งส่วนใดของเอกสารนี้

ภาพแสดงผลประโยชน์และความคุ้มครองของแบบประกันภัยหลัก

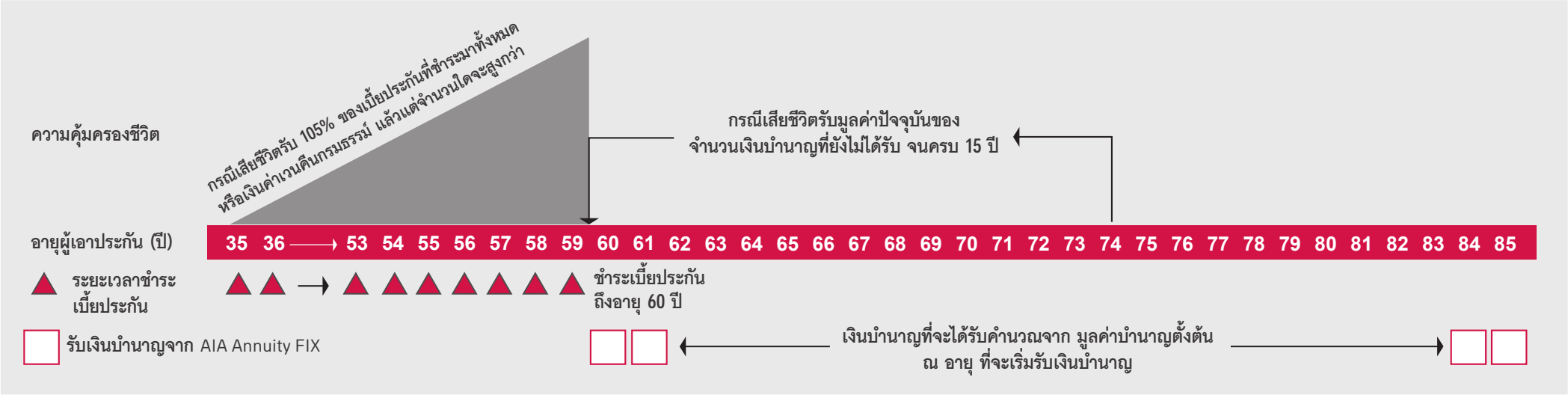

AIA Annuity FIX : **มูลค่าบำนาญตั้งต้น ณ อายุ 60 ปี ที่ 200,000 บาท ซึ่งเป็น มูลค่าบำนาญตั้งต้นขั้นต่ำที่สามารถเสนอขายได้ ด้วยเบี้ยประกันมาตรฐานรายปีขั้นต่ำ ดังนี้**

หน่วย : บาท

เพศชาย		เพศชาย		เพศหญิง		เพศหญิง	
อายุ (ปี)	เบี้ยประกันมาตรฐานรายปี	อายุ (ปี)	เบี้ยประกันมาตรฐานรายปี	อายุ (ปี)	เบี้ยประกันมาตรฐานรายปี	อายุ (ปี)	เบี้ยประกันมาตรฐานรายปี
20	3,240	38	7,980	20	3,300	38	7,960
21	3,380	39	8,480	21	3,440	39	8,480
22	3,540	40	9,060	22	3,600	40	9,040
23	3,700	41	9,700	23	3,740	41	9,660
24	3,860	42	10,400	24	3,920	42	10,340
25	4,040	43	11,200	25	4,100	43	11,120
26	4,240	44	12,080	26	4,280	44	12,020
27	4,440	45	13,120	27	4,480	45	13,040
28	4,660	46	14,300	28	4,700	46	14,180
29	4,880	47	15,660	29	4,920	47	15,520
30	5,140	48	17,260	30	5,160	48	17,120
31	5,400	49	19,166	31	5,420	49	19,014
32	5,680	50	21,440	32	5,700	50	21,266
33	5,980	51	24,220	33	6,000	51	24,020
34	6,320	52	27,720	34	6,340	52	27,520
35	6,680	53	32,300	35	6,680	53	32,060
36	7,080	54	38,480	36	7,080	54	38,200
37	7,500	55	47,300	37	7,500	55	46,960

AIA Annuity FIX : **เบี้ยประกันมาตรฐานรายปี ที่ 100,000 บาท จะมีมูลค่าบำนาญตั้งต้น ณ อายุ 60 ปี ดังนี้**

หน่วย : บาท

เพศชาย		เพศชาย		เพศหญิง		เพศหญิง	
อายุ (ปี)	มูลค่าบำนาญตั้งต้น	อายุ (ปี)	มูลค่าบำนาญตั้งต้น	อายุ (ปี)	มูลค่าบำนาญตั้งต้น	อายุ (ปี)	มูลค่าบำนาญตั้งต้น
20	6,172,840	38	2,506,266	20	6,060,606	38	2,512,563
21	5,917,160	39	2,358,491	21	5,813,953	39	2,358,491
22	5,649,718	40	2,207,506	22	5,555,556	40	2,212,389
23	5,405,405	41	2,061,856	23	5,347,594	41	2,070,393
24	5,181,347	42	1,923,077	24	5,102,041	42	1,934,236
25	4,950,495	43	1,785,714	25	4,878,049	43	1,798,561
26	4,716,981	44	1,655,629	26	4,672,897	44	1,663,894
27	4,504,505	45	1,524,390	27	4,464,286	45	1,533,742
28	4,291,845	46	1,398,601	28	4,255,319	46	1,410,437
29	4,098,361	47	1,277,139	29	4,065,041	47	1,288,660
30	3,891,051	48	1,158,749	30	3,875,969	48	1,168,224
31	3,703,704	49	1,043,515	31	3,690,037	49	1,051,857
32	3,521,127	50	932,836	32	3,508,772	50	940,468
33	3,344,482	51	825,764	33	3,333,333	51	832,639
34	3,164,557	52	721,501	34	3,154,574	52	726,744
35	2,994,012	53	619,195	35	2,994,012	53	623,830
36	2,824,859	54	519,751	36	2,824,859	54	523,560
37	2,666,667	55	422,833	37	2,666,667	55	425,894

เอกสารฉบับนี้มิใช่ส่วนหนึ่งของสัญญาประกันภัย หรือเอกสารที่ผูกพันบริษัท ห้ามนำไปใช้ประกอบการเสนอขาย แสดง เผยแพร่ หรือแจกจ่ายแก่ลูกค้าหรือผู้ขอเอาประกัน ข้อกำหนดและเงื่อนไขของความคุ้มครองจะระบุไว้ในกรมธรรม์ประกันภัยที่ออกให้กับผู้ถือกรมธรรม์
สงวนลิขสิทธิ์ตามกฎหมาย ห้ามเผยแพร่ต่อสาธารณะ ห้ามทำซ้ำ หรือดัดแปลง ไม่ว่าส่วนหนึ่งส่วนใดของเอกสารนี้

1	ชื่อแบบ	เอไอเอ บำนาญ ได้ชัวร์ (บำนาญแบบลดหย่อนภาษีได้)
2	ชื่อย่อ	AIA Annuity Sure
3	ระยะเวลาคุ้มครอง	ผู้เอาประกันอายุครบ 90 ปี
4	ระยะเวลาชำระเบี้ยประกัน	- แบบชำระเบี้ยประกัน 9 ปี - แบบชำระเบี้ยประกันภัยจนถึงอายุ 60 ปี
5	อายุที่รับประกัน	- แบบชำระเบี้ยประกัน 9 ปี : อายุ 20 - 50 ปี - แบบชำระเบี้ยประกันภัยจนถึงอายุ 60 ปี : อายุ 20 - 55 ปี
6	จำนวนเงินเอาประกันขั้นต่ำ	100,000 บาท
7	ผลประโยชน์	**1. กรณีเสียชีวิต** **1.1 ในช่วงก่อนรับเงินบำนาญ** **(ก่อนวันครบรอบปีกรมธรรม์ที่ผู้เอาประกันมีอายุครบ 60 ปี)** **บริษัทจะจ่ายผลประโยชน์ดังต่อไปนี้ แล้วแต่จำนวนในข้อใดข้อหนึ่งจะมากกว่า** - จำนวนร้อยละ 110 ของเบี้ยประกันภัยที่บริษัทได้รับชำระมาแล้วทั้งหมด ทั้งนี้ หากผู้เอาประกันเสียชีวิตระหว่างปีกรมธรรม์บริษัทจะคำนวณเบี้ยประกันดังกล่าวเต็มปี - เงินค่าเวนคืนกรมธรรม์ **1.2 ในช่วงรับเงินบำนาญ** **(ตั้งแต่วันครบรอบกรมธรรม์ที่ผู้เอาประกันมีอายุ 60 ปี จนถึงวันครบรอบปีกรมธรรม์ที่ผู้เอาประกันมีอายุครบ 90 ปี)** **บริษัทจะจ่ายผลประโยชน์ดังต่อไปนี้ แล้วแต่จำนวนในข้อใดข้อหนึ่งจะมากกว่า** - เบี้ยประกันภัยหลักที่บริษัทได้รับชำระมาแล้วทั้งหมด หักด้วยเงินบำนาญที่บริษัทได้จ่ายให้ผู้เอาประกันไปแล้ว - หากผู้เอาประกันเสียชีวิตก่อนที่จะได้รับเงินบำนาญครบ 15 ปี บริษัทจะจ่ายมูลค่าปัจจุบันของเงินบำนาญตามตารางมูลค่าปัจจุบันของเงินบำนาญ และเงินบำนาญที่ยังไม่ได้จ่ายในปีที่ผู้เอาประกันเสียชีวิต (ถ้ามี)
8	ผลประโยชน์เงินบำนาญ	**กรณีมีชีวิตอยู่ในช่วงบำนาญ บริษัทจะจ่ายเงินบำนาญปีละ 1 ครั้ง ครั้งละ 15% ของจำนวนเงินเอาประกันภัย โดยงวดแรกจะจ่ายในวันครบรอบปีกรมธรรม์ถัดจากวันที่ผู้เอาประกัยภัยมีอายุครบ 60 ปี จนถึงวันครบรอบปีกรมธรรม์ถัดจากวันที่ผู้เอาประกันภัยมีอายุครบ 90 ปี**
9	สิทธิในการลดหย่อนภาษี	**เบี้ยประกันภัยของกรมธรรม์ประกันภัยแบบบำนาญ (ไม่รวมเบี้ยประกันภัยของสัญญาเพิ่มเติม) สามารถหักลดหย่อนภาษีเงินได้บุคคลธรรมดาสูงสุดไม่เกิน 200,000 บาท ทั้งนี้ ต้องไม่เกิน 15% ของเงินได้พึงประเมินที่ได้รับซึ่งต้องเสียภาษีในแต่ละปี และเมื่อรวมเงินที่จ่ายเข้ากองทุนสำรองเลี้ยงชีพ หรือกองทุน กบข. หรือกองทุนสงเคราะห์ ตามกฎหมายว่าด้วย ร.ร. เอกชน หรือเงินสะสมเข้ากองทุนการออมแห่งชาติ หรือเงินได้ที่จ่ายค่าซื้อหน่วยลงทุน RMF หรือเงินเท่าที่ได้จ่ายเป็นค่าซื้อหน่วยลงทุนในกองทุนรวมเพื่อการออมต้องไม่เกิน 500,000 บาท ตามประกาศอธิบดีกรมสรรพากรเกี่ยวกับภาษีเงินได้ (ฉบับที่ 194 ฉบับที่ 261 ฉบับที่ 362 และฉบับที่ 386)**
10	การพิจารณารับประกันภัย	**- แบบประกันภัยหลัก พิจารณารับประกันภัยแบบ GIO (ยกเว้นผู้ที่ติดรายชื่อ Blacklist ด้านการเงินและเงื่อนไขวงเงินสูง)** **- สัญญาเพิ่มเติมอุบัติเหตุ พิจารณารับประกันภัยแบบปกติ (Normal Underwriting)** **- ใช้กฎเกณฑ์การพิจารณารับประกันภัยสำหรับธุรกิจใหม่ตามปกติ ทั้งนี้ ให้เป็นไปตามกฎเกณฑ์การพิจารณารับประกันภัยทางการเงิน (Financial Underwriting)**

ตารางมูลค่าปัจจุบันของเงินบำนาญ

ผู้เอาประกันภัยเสียชีวิตระหว่างรอบปีกรมธรรม์ถัดจากวันที่ผู้เอาประกันภัยมีอายุครบ	มูลค่าปัจจุบันของเงินบำนาญที่บริษัทรับรองต่อจำนวนเงินเอาประกันภัย 1,000 บาท	จำนวนปีของเงินบำนาญที่บริษัทได้จ่ายให้กับผู้เอาประกันภัยแล้ว
60	185,200	1
61	173,600	2
62	161,800	3
63	149,700	4
64	137,400	5
65	124,900	6
66	112,100	7
67	99,000	8
68	85,700	9
69	72,100	10
70	58,300	11
71	44,100	12
72	29,700	13
73	15,000	14
74	0	15

เอกสารฉบับนี้มิใช่ส่วนหนึ่งของสัญญาประกันภัย หรือเอกสารที่ผูกพันบริษัท ห้ามนำไปใช้ประกอบการเสนอขาย แสดง เผยแพร่ หรือแจกจ่ายแก่ลูกค้าหรือผู้ขอเอาประกัน ข้อกำหนดและเงื่อนไขของความคุ้มครองจะระบุไว้ในกรมธรรม์ประกันภัยที่ออกให้กับผู้ถือกรมธรรม์
สงวนสิทธิ์ตามกฎหมาย ห้ามเผยแพร่ต่อสาธารณะ ห้ามทำซ้ำ หรือดัดแปลง ไม่ว่าส่วนหนึ่งส่วนใดของเอกสารนี้

ภาพแสดงผลประโยชน์และความคุ้มครองของแบบประกันภัยหลัก

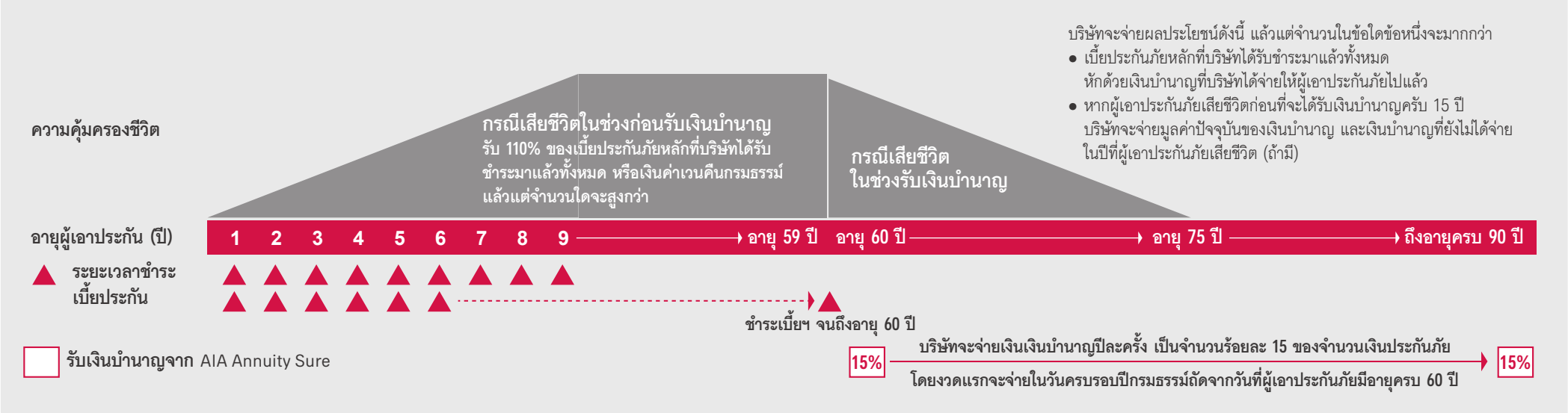

อัตราเบี้ยประกันภัยมาตรฐานรายปี ต่อจำนวนเงินเอาประกันภัย 1,000 บาท

แบบชำระเบี้ยประกันภัย 9 ปี

อายุ (ปี)	เพศชาย	เพศหญิง	อายุ (ปี)	เพศชาย	เพศหญิง
20	154	168	36	218	236
21	157	172	37	223	242
22	161	176	38	228	247
23	164	179	39	235	254
24	167	183	40	241	260
25	171	187	41	247	267
26	175	190	42	255	273
27	179	194	43	262	281
28	183	199	44	270	288
29	187	202	45	279	296
30	191	207	46	287	304
31	195	212	47	296	313
32	200	216	48	306	321
33	204	221	49	316	331
34	209	225	50	328	340
35	213	230			

แบบชำระเบี้ยประกันภัยจนถึงอายุ 60 ปี

อายุ (ปี)	เพศชาย	เพศหญิง	อายุ (ปี)	เพศชาย	เพศหญิง
20	44	47	38	105	112
21	46	50	39	111	119
22	48	51	40	123	129
23	50	54	41	127	136
24	51	56	42	137	146
25	55	58	43	148	157
26	56	61	44	160	170
27	59	64	45	178	186
28	61	67	46	191	201
29	64	70	47	210	220
30	70	73	48	232	243
31	70	77	49	259	270
32	74	80	50	292	304
33	79	85	51	333	345
34	82	89	52	387	398
35	90	95	53	458	467
36	92	99	54	557	564
37	98	106	55	649	676

เอกสารฉบับนี้มิใช่ส่วนหนึ่งของสัญญาประกันภัย หรือเอกสารที่ผูกพันบริษัท ห้ามนำไปใช้ประกอบการเสนอขาย แสดง เผยแพร่ หรือแจกจ่ายแก่ลูกค้าหรือผู้ขอเอาประกัน ข้อกำหนดและเงื่อนไขของความคุ้มครองจะระบุไว้ในกรมธรรม์ประกันภัยที่ออกให้กับผู้ถือกรมธรรม์
สงวนลิขสิทธิ์ตามกฎหมาย ห้ามเผยแพร่ต่อสาธารณะ ห้ามทำซ้ำ หรือดัดแปลง ไม่ว่าส่วนหนึ่งส่วนใดของเอกสารนี้

1	ชื่อแบบ	สะสมทรัพย์ 10 ปี ชำระเบี้ยประกันภัย 5 ปี (ไม่มีเงินปันผล)*
2	ชื่อย่อ	5Pay10 / Ratebook B
3	ระยะเวลาคุ้มครอง	10 ปี
4	ระยะเวลาชำระเบี้ยประกัน	5 ปี
5	อายุที่รับประกัน	อายุ 16 - 60 ปี
6	จำนวนเงินเอาประกัน	20,000 - 1,000,000 บาท

อัตราเบี้ยประกันมาตรฐานรายปี ต่อจำนวนเงินเอาประกัน 1,000 บาท	
อายุ (ปี)	ชาย / หญิง
16 - 40	870
41 - 55	880
56 - 60	900

7 ความคุ้มครองชีวิต

ปีกรมธรรม์ที่	กรณีเสียชีวิต	กรณีเสียชีวิตจากอุบัติเหตุ ความคุ้มครองสัญญาเพิ่มเติม อุบัติเหตุ ADB (เพิ่มเติม) สูงสุด 500% หรือไม่เกิน 1 ล้านบาทต่อราย
1	100 % ของจำนวนเงินเอาประกันเริ่มต้น	500 % ของจำนวนเงินเอาประกันเริ่มต้น
2	200 % ของจำนวนเงินเอาประกันเริ่มต้น	400 % ของจำนวนเงินเอาประกันเริ่มต้น
3	300 % ของจำนวนเงินเอาประกันเริ่มต้น	300 % ของจำนวนเงินเอาประกันเริ่มต้น
4	400 % ของจำนวนเงินเอาประกันเริ่มต้น	200 % ของจำนวนเงินเอาประกันเริ่มต้น
5-10	500 % ของจำนวนเงินเอาประกันเริ่มต้น	100 % ของจำนวนเงินเอาประกันเริ่มต้น

8	ผลประโยชน์	รับเงินคืนรายงวด** 4% ของจำนวนเงินเอาประกันเริ่มต้น ตั้งแต่สิ้นปีกรมธรรม์ที่ 2 - 9 รวม 32% ของจำนวนเงินเอาประกันเริ่มต้น + เงินคืนเมื่อครบกำหนดสัญญา 468% ของจำนวนเงินเอาประกันเริ่มต้น
9	สิทธิในการลดหย่อนภาษี	เบี้ยประกันภัยของแบบประกันหลัก เฉพาะส่วนที่เข้าเงื่อนไขตามประกาศอธิบดีกรมสรรพากรเกี่ยวกับภาษีเงินได้ (ฉบับที่ 172) สามารถหักลดหย่อนภาษีเงินได้บุคคลธรรมดาสูงสุดไม่เกิน 100,000 บาท

ภาพแสดงผลประโยชน์และความคุ้มครองของแบบประกันหลัก

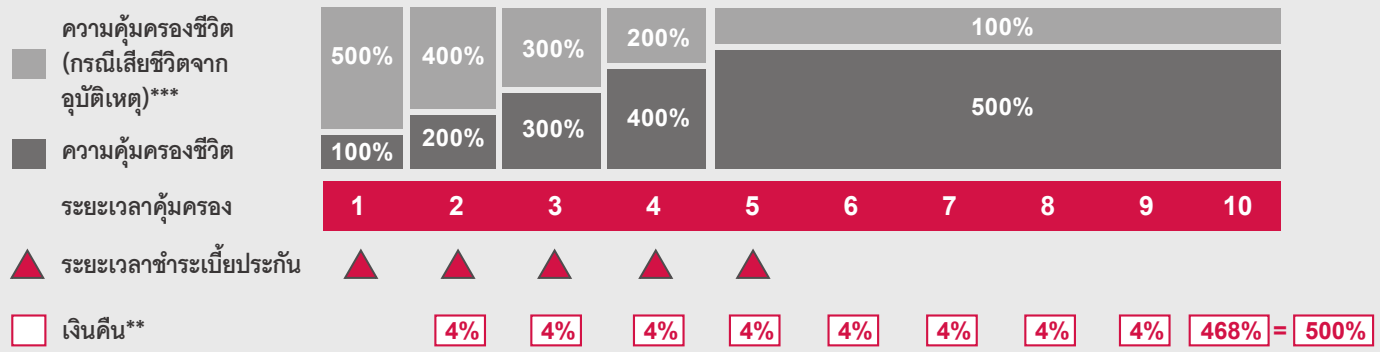

*** กรณีเสียชีวิตจากอุบัติเหตุ ความคุ้มครองสัญญาเพิ่มเติม อุบัติเหตุ ADB (เพิ่มเติม) สูงสุด 500% ของจำนวนเงินเอาประกันเริ่มต้น หรือไม่เกิน 1 ล้านบาทต่อราย (หรือจำนวนเงินเอาประกันเริ่มต้นสูงสุดไม่เกิน 200,000 บาท)

หมายเหตุ

**ในกรณีคงเงินคืนสะสมไว้กับบริษัท ผู้เอาประกันภัยจะได้รับอัตราดอกเบี้ย (ถ้ามี) ตามที่บริษัทประกาศกำหนด โดยสามารถตรวจสอบได้ที่ https://www.aia.co.th/th/help-support/policy-services/yield/interest-rate-and-dividend

*ไม่สามารถซื้อสัญญาเพิ่มเติมแนบกับกรมธรรม์หลักได้

เอกสารฉบับนี้มิใช่ส่วนหนึ่งของสัญญาประกันภัย หรือเอกสารที่ผูกพันบริษัท ห้ามนำไปใช้ประกอบการเสนอขาย แสดง เผยแพร่ หรือแจกจ่ายแก่ลูกค้าหรือผู้ขอเอาประกัน ข้อกำหนดและเงื่อนไขของความคุ้มครองจะระบุไว้ในกรมธรรม์ประกันภัยที่ออกให้กับผู้ถือกรมธรรม์
สงวนสิทธิ์ตามกฎหมาย ห้ามเผยแพร่ต่อสาธารณะ ห้ามทำซ้ำ หรือดัดแปลง ไม่ว่าส่วนหนึ่งส่วนใดของเอกสารนี้

1	ชื่อแบบ	เอไอเอ สะสมทรัพย์ 15/25 (ไม่มีเงินปันผล)
2	ชื่อย่อ	AIA Endowment 15/25 (Non Par)
3	ระยะเวลาคุ้มครอง	25 ปี
4	ระยะเวลาชำระเบี้ยประกัน	15 ปี
5	อายุที่รับประกัน	อายุ 15 วัน – 70 ปี
6	จำนวนเงินเอาประกันขั้นต่ำ	100,000 บาท

7 ส่วนลดเบี้ยประกัน

จำนวนเงินเอาประกัน	อัตราส่วนลดเบี้ยประกันมาตรฐานรายปี ต่อจำนวนเงินเอาประกัน 1,000 บาท
300,000 - 599,999 บาท	1.00 บาท
ตั้งแต่ 600,000 บาทขึ้นไป	1.50 บาท

8 ผลประโยชน์

กรณีเสียชีวิตระหว่างสัญญา จะจ่ายผลประโยชน์จำนวนใดที่มากกว่าระหว่าง

- ร้อยละของจำนวนเงินเอาประกันตามตารางด้านล่าง หรือ

ปีกรมธรรม์ที่เสียชีวิต	1–11	12	13	14	15-25
ร้อยละ	100	110	115	125	135

- เงินค่าเวนคืนกรมธรรม์ หรือ
- จำนวนเบี้ยประกันหลักที่บริษัทได้รับชำระมาแล้วทั้งหมด หักด้วยจำนวนเงินจ่ายคืนรายงวดที่บริษัทได้จ่ายแล้วทั้งหมด (ถ้ามี)

กรณีที่มีการลดจำนวนเงินเอาประกันในระหว่างที่กรมธรรม์มีผลบังคับ จำนวนเบี้ยประกันและเงินจ่ายคืนรายงวดก่อนที่จะมีการลดจำนวนเงินเอาประกันจะลดลงตามสัดส่วนของการลดจำนวนเงินเอาประกันที่ลดลง หากผู้เอาประกันเสียชีวิตระหว่างปีกรมธรรม์ บริษัทจะคำนวณเบี้ยประกันดังกล่าวเต็มปีกรมธรรม์

กรณีมีชีวิตอยู่ตลอดสัญญา จะจ่ายผลประโยชน์จำนวนใดที่มากกว่าระหว่าง

1. เงินจ่ายคืนรายงวด*
   บริษัทจะจ่ายเงินคืนรายงวด ในอัตราร้อยละของจำนวนเงินเอาประกัน

สิ้นปีกรมธรรม์ที่	ร้อยละ
2 – 24	1

2. เงินครบกำหนดสัญญา จะจ่ายผลประโยชน์จำนวนใดที่มากกว่าระหว่าง
   2.1 ร้อยละ 121 ของจำนวนเงินเอาประกัน หรือ
   2.2 เงินค่าเวนคืนกรมธรรม์ หรือ
   2.3 จำนวนเบี้ยประกันหลักที่บริษัทได้รับชำระมาแล้วทั้งหมด หักด้วยจำนวนเงินจ่ายคืนรายงวดที่บริษัทได้จ่ายแล้วทั้งหมด (ถ้ามี)

   กรณีที่มีการลดจำนวนเงินเอาประกันในระหว่างที่กรมธรรม์มีผลบังคับ จำนวนเบี้ยประกันและเงินจ่ายคืนรายงวดก่อนที่จะมีการลดจำนวนเงินเอาประกันจะลดลงตามสัดส่วนของการลดจำนวนเงินเอาประกันที่ลดลง

9 สิทธิในการลดหย่อนภาษี

เบี้ยประกันภัยของแบบประกันหลัก เฉพาะส่วนที่เข้าเงื่อนไขตามประกาศอธิบดีกรมสรรพากรเกี่ยวกับภาษีเงินได้ (ฉบับที่ 172) สามารถหักลดหย่อนภาษีเงินได้บุคคลธรรมดาสูงสุดไม่เกิน 100,000 บาท

ภาพแสดงผลประโยชน์และความคุ้มครองของแบบประกันหลัก

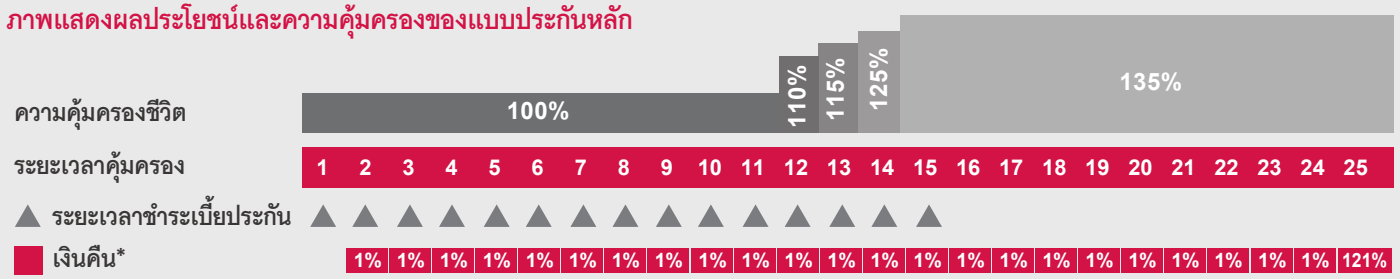

อัตราเบี้ยประกันมาตรฐานรายปี ต่อจำนวนเงินเอาประกัน 1,000 บาท		
อายุ (ปี)	ชาย	หญิง
15 วัน - 35	82	
36 - 40	83	
41 - 45	84	
46 - 50	86	
51 - 55	88	
56 - 65	90	
66	91	
67	93	
68	94	
69	95	
70	96	

หมายเหตุ

* ในกรณีคงเงินคืนสะสมไว้กับบริษัท ผู้เอาประกันจะได้รับอัตราดอกเบี้ย (ถ้ามี) ตามที่บริษัทประกาศกำหนด โดยสามารถตรวจสอบได้ที่ https://www.aia.co.th/th/help-support/policy-services/yield/interest-rate-and-dividend

เอกสารฉบับนี้มิใช่ส่วนหนึ่งของสัญญาประกันภัย หรือเอกสารที่ผูกพันบริษัท ห้ามนำไปใช้ประกอบการเสนอขาย แสดง เผยแพร่ หรือแจกจ่ายแก่ลูกค้าหรือผู้ขอเอาประกัน ข้อกำหนดและเงื่อนไขของความคุ้มครองจะระบุไว้ในกรมธรรม์ประกันภัยที่ออกให้กับผู้ถือกรมธรรม์
สงวนลิขสิทธิ์ตามกฎหมาย ห้ามเผยแพร่ต่อสาธารณะ ห้ามทำซ้ำ หรือดัดแปลง ไม่ว่าส่วนหนึ่งส่วนใดของเอกสารนี้

1	ชื่อแบบ	เอไอเอ เอ็กเซลเลนท์ (ไม่มีเงินปันผล)
2	ชื่อย่อ	AIA Excellent (Non Par)
3	ระยะเวลาคุ้มครอง	20 ปี
4	ระยะเวลาชำระเบี้ยประกัน	20 ปี
5	อายุที่รับประกัน	อายุ 15 วัน - 75 ปี
6	จำนวนเงินเอาประกันขั้นต่ำ	100,000 บาท

7 ส่วนลดเบี้ยประกัน

จำนวนเงินเอาประกัน	อัตราส่วนลดเบี้ยประกันมาตรฐานรายปีต่อจำนวนเงินเอาประกัน 1,000 บาท
100,000 - 249,999 บาท	ไม่มี
ตั้งแต่ 250,000 บาทขึ้นไป	1.00 บาท

8 ผลประโยชน์

กรณีเสียชีวิต จะจ่ายผลประโยชน์จำนวนใดที่มากกว่าระหว่าง

- ร้อยละของจำนวนเงินเอาประกันตามตารางด้านล่าง หรือ

ปีกรมธรรม์ที่เสียชีวิต	1-10	11-15	16-20
ร้อยละ	100	200	300

- เงินค่าเวนคืนกรมธรรม์ หรือ
- จำนวนเบี้ยประกันหลักที่บริษัทได้รับชำระมาแล้วทั้งหมด หักด้วยจำนวนเงินจ่ายคืนรายงวดที่บริษัทได้จ่ายแล้วทั้งหมด (ถ้ามี) กรณีที่มีการลดจำนวนเงินเอาประกันในระหว่างที่กรมธรรม์มีผลบังคับ จำนวนเบี้ยประกัน และเงินจ่ายคืนรายงวดก่อนที่จะมีการลดจำนวนเงินเอาประกัน จะลดลงตามสัดส่วนของการลดจำนวนเงินเอาประกันที่ลดลง หากผู้เอาประกันเสียชีวิตระหว่างปีกรมธรรม์ บริษัทจะคำนวณเบี้ยประกันดังกล่าวเต็มปีกรมธรรม์

กรณีมีชีวิตอยู่

1. เงินจ่ายคืนรายงวด*
   บริษัทจะจ่ายเงินคืนรายงวด ในอัตราร้อยละของจำนวนเงินเอาประกัน

สิ้นปีกรมธรรม์ที่	4	8	12	16
ร้อยละ	10	10	10	10

2. เงินครบกำหนดสัญญา จะจ่ายผลประโยชน์จำนวนใดที่มากกว่าระหว่าง
   2.1 รับ 300% ของจำนวนเงินเอาประกัน หรือ
   2.2 เงินค่าเวนคืนกรมธรรม์ หรือ
   2.3 จำนวนเบี้ยประกันหลักที่บริษัทได้รับชำระมาแล้วทั้งหมด หักด้วยจำนวนเงินจ่ายคืนรายงวดที่บริษัทได้จ่ายแล้วทั้งหมด (ถ้ามี) กรณีที่มีการลดจำนวนเงินเอาประกันในระหว่างที่กรมธรรม์มีผลบังคับ จำนวนเบี้ยประกันและเงินจ่ายคืนรายงวดก่อนที่จะมีการลดจำนวนเงินเอาประกัน จะลดลงตามสัดส่วนของการลดจำนวนเงินเอาประกันที่ลดลง

9 สิทธิในการลดหย่อนภาษี

เบี้ยประกันภัยของแบบประกันหลักเฉพาะส่วนที่เข้าเงื่อนไขตามประกาศอธิบดีกรมสรรพากรเกี่ยวกับภาษีเงินได้ (ฉบับที่ 172) สามารถหักลดหย่อนภาษีเงินได้บุคคลธรรมดาสูงสุดไม่เกิน 100,000 บาท

อัตราเบี้ยประกันมาตรฐานรายปี ต่อจำนวนเงินเอาประกัน 1,000 บาท

อายุ (ปี)	ชาย	หญิง	อายุ (ปี)	ชาย	หญิง
15 วัน	152.90		38	153.60	
1	152.90		39	153.60	
2	152.90		40	153.60	
3	152.90		41	154.90	
4	152.90		42	154.90	
5	152.90		43	154.90	
6	152.90		44	154.90	
7	152.90		45	154.90	
8	152.90		46	156.50	
9	152.90		47	156.50	
10	152.90		48	156.50	
11	152.90		49	156.50	
12	152.90		50	156.50	
13	152.90		51	158.20	
14	152.90		52	158.20	
15	152.90		53	158.20	
16	152.90		54	158.20	
17	152.90		55	158.20	
18	152.90		56	158.80	
19	152.90		57	159.40	
20	152.90		58	160.00	
21	152.90		59	160.60	
22	152.90		60	161.20	
23	152.90		61	161.70	
24	152.90		62	162.30	
25	152.90		63	162.90	
26	152.90		64	163.50	
27	152.90		65	164.10	
28	152.90		66	164.70	
29	152.90		67	165.30	
30	152.90		68	165.90	
31	152.90		69	166.50	
32	152.90		70	167.10	
33	152.90		71	167.60	
34	152.90		72	168.20	
35	152.90		73	168.80	
36	153.60		74	169.40	
37	153.60		75	170.00	

ภาพแสดงผลประโยชน์และความคุ้มครองของแบบประกันหลัก

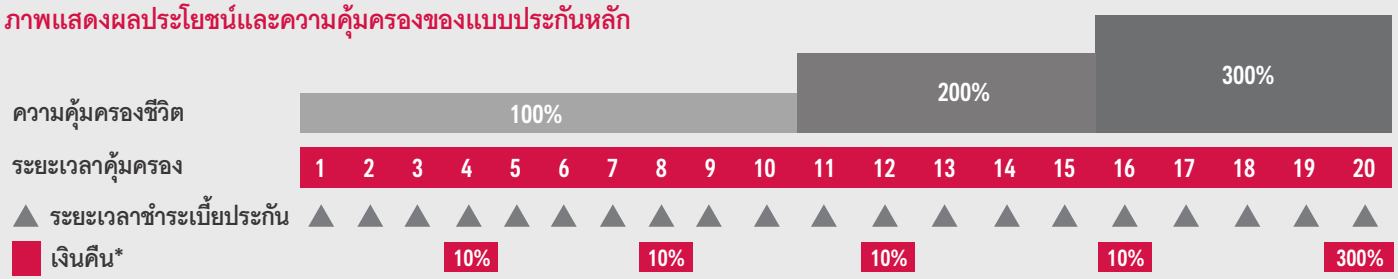

* ในกรณีคงเงินคืนสะสมไว้กับบริษัท ผู้เอาประกันภัยจะได้รับอัตราดอกเบี้ย (ถ้ามี) ตามที่บริษัทประกาศกำหนด โดยสามารถตรวจสอบได้ที่ https://www.aia.co.th/th/help-support/policy-services/yield/interest-rate-and-dividend

เอกสารฉบับนี้มิใช่ส่วนหนึ่งของสัญญาประกันภัย หรือเอกสารที่ผูกพันบริษัท ห้ามนำไปใช้ประกอบการเสนอขาย แสดง เผยแพร่ หรือแจกจ่ายแก่ลูกค้าหรือผู้ขอเอาประกัน ข้อกำหนดและเงื่อนไขของความคุ้มครองจะระบุไว้ในกรมธรรม์ประกันภัยที่ออกให้กับผู้ถือกรมธรรม์
สงวนสิทธิ์ตามกฎหมาย ห้ามเผยแพร่ต่อสาธารณะ ห้ามทำซ้ำ หรือดัดแปลง ไม่ว่าส่วนหนึ่งส่วนใดของเอกสารนี้

AIA Unit Linked คือ แบบประกันชีวิตแบบยูนิต ลิงค์ ที่ให้ความคุ้มครองชีวิตและให้เงินของคุณมีคุณค่าอย่างเต็มที่ พร้อมโอกาสได้รับผลตอบแทนจากการลงทุน คุณสามารถวางใจได้ว่าเงินลงทุนของคุณจะได้รับการบริหารจัดการอย่างมืออาชีพ ด้วยการลงทุนผ่านกองทุนชั้นนำซึ่งคัดเลือกโดยเอไอเอ เพียง 1 กรมธรรม์ คุณจะได้รับทั้งความคุ้มครองชีวิตและโอกาสในการลงทุน ผ่านหลากหลายกองทุนรวม พร้อมคำแนะนำอย่างมืออาชีพจากตัวแทนประกันชีวิตเอไอเอ/นายหน้าประกันชีวิตที่ได้รับอนุญาตจากเอไอเอให้นำเสนอประกันชีวิตแบบยูนิต ลิงค์

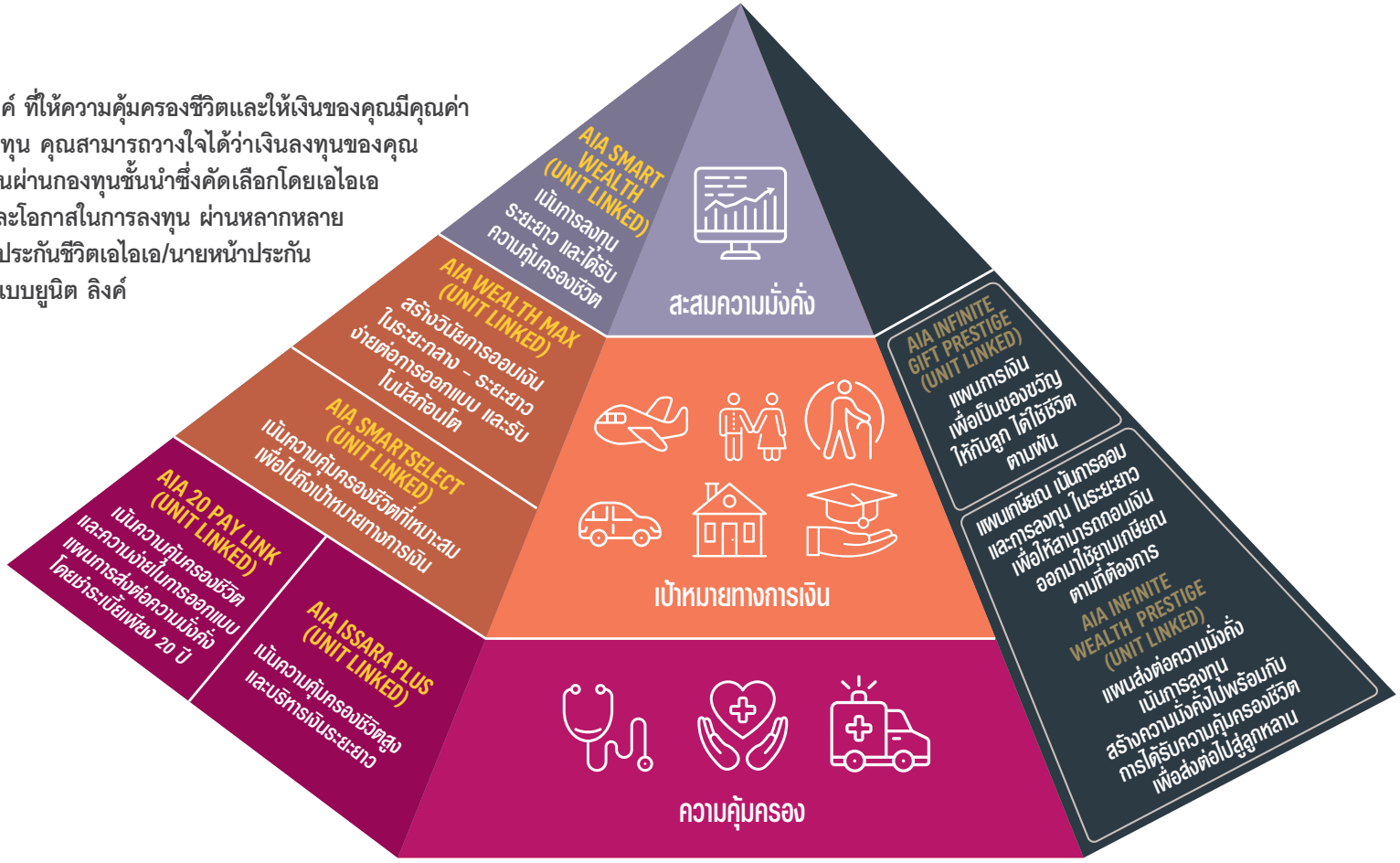

เริ่มต้นจากการมีสุขภาพดี

AIA Vitality

เอกสารฉบับนี้มิใช่ส่วนหนึ่งของสัญญาประกันภัย หรือเอกสารที่ผูกพันบริษัท ห้ามนำไปใช้ประกอบการเสนอขาย แสดง เผยแพร่ หรือแจกจ่ายแก่ลูกค้าหรือผู้ขอเอาประกัน ข้อกำหนดและเงื่อนไขของความคุ้มครองจะระบุไว้ในกรมธรรม์ประกันภัยที่ออกให้กับผู้ถือกรมธรรม์
สงวนสิทธิ์ตามกฎหมาย ห้ามเผยแพร่ต่อสาธารณะ ห้ามทำซ้ำ หรือดัดแปลง ไม่ว่าส่วนหนึ่งส่วนใดของเอกสารนี้

① แบบประกัน AIA Smart Wealth (Unit Linked) เอไอเอ สมาร์ท เวลท์ (ยูนิต ลิงค์)

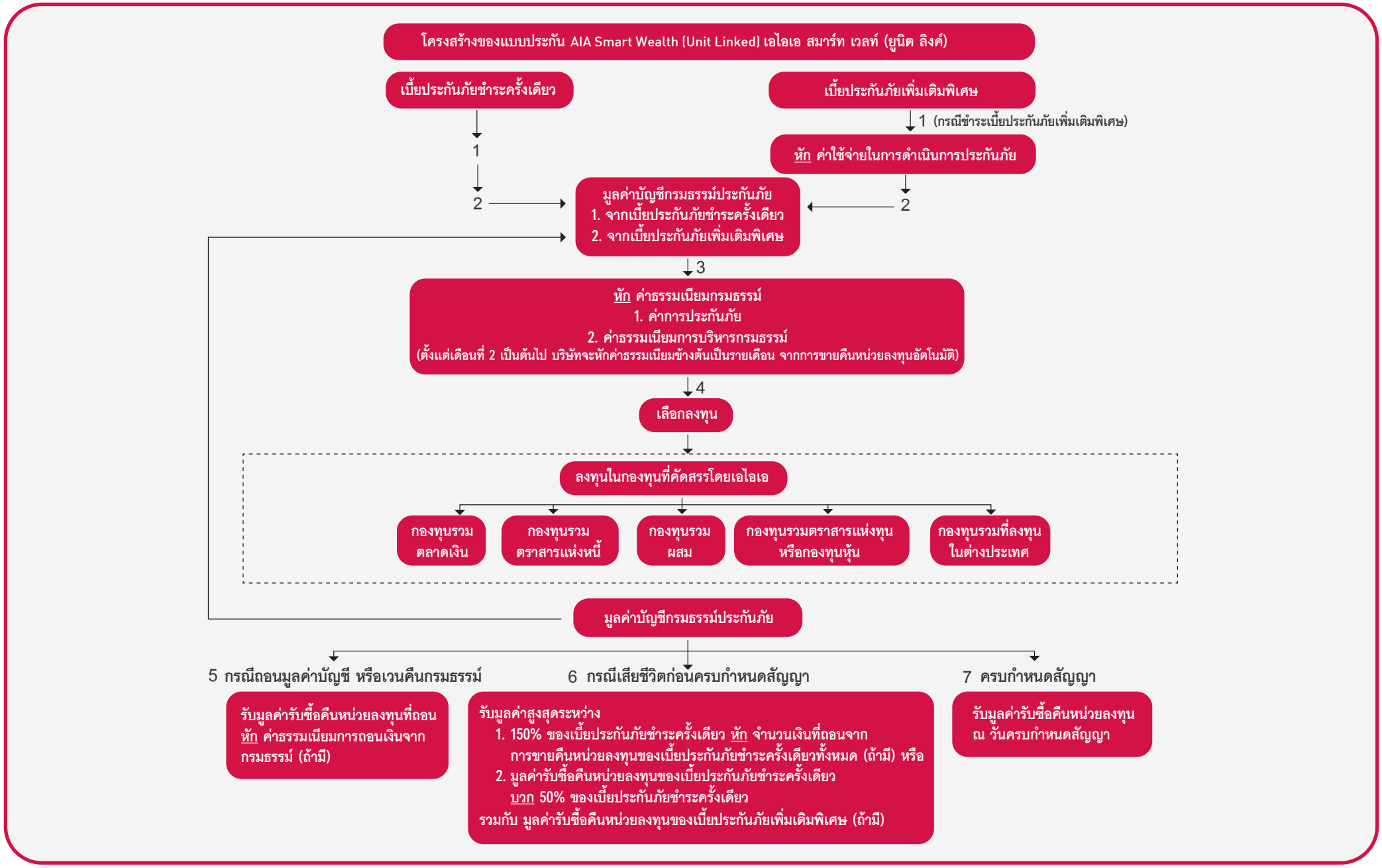

เอกสารฉบับนี้มิใช่ส่วนหนึ่งของสัญญาประกันภัย หรือเอกสารที่ผูกพันบริษัท ห้ามนำไปใช้ประกอบการเสนอขาย แสดง เผยแพร่ หรือแจกจ่ายแก่ลูกค้าหรือผู้ขอเอาประกัน ข้อกำหนดและเงื่อนไขของความคุ้มครองจะระบุไว้ในกรมธรรม์ประกันภัยที่ออกให้กับผู้ถือกรมธรรม์
สงวนสิทธิ์ตามกฎหมาย ห้ามเผยแพร่ต่อสาธารณะ ห้ามทำซ้ำ หรือดัดแปลง ไม่ว่าส่วนหนึ่งส่วนใดของเอกสารนี้

ตารางค่าธรรมเนียมกรมธรรม์

ค่าธรรมเนียมและค่าใช้จ่าย	วิธีการคำนวณ	อัตรา (ปัจจุบัน)
1. ค่าใช้จ่ายในการดำเนินการประกันภัย[3]	หักออกจากเบี้ยประกันภัยเพิ่มเติมพิเศษทุกครั้งที่บริษัทได้รับชำระ	สำหรับเบี้ยประกันภัยชำระครั้งเดียว : ไม่มี สำหรับเบี้ยประกันภัยเพิ่มเติมพิเศษ : 3% ของเบี้ยประกันภัยเพิ่มเติมพิเศษ
2. ค่าธรรมเนียมการบริหารกรมธรรม์[3, 4]	หักเป็นรายเดือนจากการขายคืนหน่วยลงทุนอัตโนมัติที่ราคารับซื้อคืนหน่วยลงทุนตามสัดส่วนของกองทุนที่ถืออยู่	0.6% ต่อปี (ประมาณ 0.05% ต่อเดือน) ของมูลค่ารับซื้อคืนหน่วยลงทุน
3. ค่าการประกันภัย[3, 4, 5]	คำนวณจากอัตราค่าการประกันภัย[1] ของจำนวนเงินเสี่ยงภัยสุทธิ[2] โดยหักเป็นรายเดือนจากการขายคืนหน่วยลงทุนอัตโนมัติที่ราคารับซื้อคืนหน่วยลงทุนตามสัดส่วนของกองทุนที่ถืออยู่	อ้างอิงตามอัตราค่าการประกันภัยที่ได้รับความเห็นชอบจากนายทะเบียน ทั้งนี้ เป็นไปตามหลักเกณฑ์ที่บริษัทกำหนด
4. ค่าธรรมเนียมในการถอนเงินจากกรมธรรม์	การถอนเงินจากกรมธรรม์ หรือการเวนคืนกรมธรรม์ก่อนวันครบกำหนดสัญญา บริษัทจะคิดค่าธรรมเนียมในการถอนเงินจากหน่วยลงทุนของเบี้ยประกันภัยชำระครั้งเดียว	ปีกรมธรรม์ที่ / % ของมูลค่ารับซื้อคืนหน่วยลงทุนของเบี้ยประกันภัยชำระครั้งเดียวที่ถอน 1 / 5 2 / 4 3 / 3 4 / 2 5 / 1 6 เป็นต้นไป / 0 ทั้งนี้ ไม่มีค่าธรรมเนียมในการถอนเงินจากหน่วยลงทุนของเบี้ยประกันภัยเพิ่มเติมพิเศษ
5. ค่าธรรมเนียมในการสับเปลี่ยนกองทุน[3]		ไม่มีค่าธรรมเนียม
6. ค่าธรรมเนียมการขอใบแจ้งรายงานสถานะทางการเงินของกรมธรรม์		ขอได้โดยไม่คิดค่าธรรมเนียมเดือนละ 1 ครั้ง หลังจากนั้นฉบับละ 50 บาท

หมายเหตุ :

1. อัตราค่าการประกันภัยรายปีที่แนบกับกรมธรรม์อาจเปลี่ยนแปลงได้ ทั้งนี้ ไม่เกินอัตราสูงสุดที่ได้รับความเห็นชอบจากนายทะเบียน
2. จำนวนเงินเสี่ยงภัยสุทธิ หมายถึง จำนวนเงินเอาประกันภัย หักด้วยเบี้ยประกันภัยชำระครั้งเดียว สำหรับจำนวนเงินเสี่ยงภัยสุทธิครั้งแรกสำหรับเดือนต่อๆ ไป หมายถึง จำนวนที่มากกว่าระหว่าง 1) กับ 2)
   1) จำนวนเงินเอาประกันภัย หักด้วยมูลค่ารับซื้อคืนหน่วยลงทุนของเบี้ยประกันภัยชำระครั้งเดียว และหักด้วยจำนวนเงินทั้งหมดที่ถอนจากการขายคืนหน่วยลงทุนของเบี้ยประกันภัยชำระครั้งเดียว (ถ้ามี)
   2) จำนวนเงินเสี่ยงภัยสุทธิขั้นต่ำ ตามที่ระบุไว้ในหน้าตารางกรมธรรม์รายละเอียดเพิ่มเติมเกี่ยวกับกรมธรรม์ หรือบันทึกสลักหลัง (ถ้ามี)
3. บริษัทขอสงวนสิทธิ์ในการเปลี่ยนแปลงค่าธรรมเนียมต่าง ๆ แต่ไม่เกินอัตราที่กำหนดตามเงื่อนไขของกรมธรรม์ โดยบริษัทจะแจ้งให้ทราบล่วงหน้าไม่น้อยกว่า 1 เดือน
4. ในการคำนวณหาค่าธรรมเนียมบริหารกรมธรรม์ และค่าการประกันภัยในเดือนแรก บริษัทจะทำการหักจากเบี้ยประกันภัยก่อนนำไปลงทุน สำหรับเดือนต่อๆไป บริษัทจะหักจากการขายคืนหน่วยลงทุนอัตโนมัติที่ราคารับซื้อคืนหน่วยลงทุน ตามสัดส่วนของกองทุนภายใต้กรมธรรม์ที่ถืออยู่ หากมูลค่ารับซื้อคืนหน่วยลงทุนของกองทุนใด ณ วันที่ขายคืนหน่วยลงทุนมีมูลค่าไม่เพียงพอต่อการหักค่าธรรมเนียมดังกล่าว ค่าธรรมเนียมที่ไม่สามารถหักได้นั้นจะถือเป็นหนี้สินของกรมธรรม์ และจะทำการหักจากกองทุนภายใต้กรมธรรม์ตามสัดส่วนของมูลค่ารับซื้อคืนหน่วยลงทุนของแต่ละกองทุนในเดือนถัดไป
5. สำหรับผู้เอาประกันภัยที่มีสุขภาพมาตรฐาน และมีจำนวนเงินเอาประกันภัยตั้งแต่ 5,000,000 บาท ขึ้นไป จะได้รับส่วนลดค่าการประกันภัย 10% ของอัตราค่าการประกันภัยตามที่ระบุในหน้าตารางอัตราค่าการประกันภัยรายปี ทั้งนี้ บริษัทขอสงวนสิทธิ์ในการยกเลิกหรือเปลี่ยนแปลงส่วนลดค่าการประกันภัยในกรณีที่มีการเปลี่ยนแปลงตารางอัตราค่าการประกันภัยรายปีที่แนบกับกรมธรรม์ ซึ่งเป็นไปตามที่นายทะเบียนประกาศกำหนด โดยบริษัทจะแจ้งให้ผู้เอาประกันภัยทราบล่วงหน้าเป็นลายลักษณ์อักษรไม่น้อยกว่าสิบห้าวัน (15 วัน)

เอกสารฉบับนี้มิใช่ส่วนหนึ่งของสัญญาประกันภัย หรือเอกสารที่ผูกพันบริษัท ห้ามนำไปใช้ประกอบการเสนอขาย แสดง เผยแพร่ หรือแจกจ่ายแก่ลูกค้าหรือผู้ขอเอาประกัน ข้อกำหนดและเงื่อนไขของความคุ้มครองจะระบุไว้ในกรมธรรม์ประกันภัยที่ออกให้กับผู้ถือกรมธรรม์
สงวนสิทธิ์ตามกฎหมาย ห้ามเผยแพร่ต่อสาธารณะ ห้ามทำซ้ำ หรือดัดแปลง ไม่ว่าส่วนหนึ่งส่วนใดของเอกสารนี้

ชื่อแบบประกัน	เอไอเอ สมาร์ท เวลท์ (ยูนิต ลิงค์)
ระยะเวลาคุ้มครอง	ตลอดชีพ (ถึงอายุ 99 ปี) หรือตราบเท่าที่มูลค่ารับซื้อคืนหน่วยลงทุนเพียงพอหักค่าใช้จ่ายต่างๆ ตามตารางค่าธรรมเนียมกรมธรรม์
อายุที่รับประกัน	อายุ 15 วัน - 75 ปี
การพิจารณาอนุมัติการรับประกัน	เป็นไปตามกฎเกณฑ์การพิจารณาของบริษัท
เบี้ยประกันภัยชำระครั้งเดียว	ขั้นต่ำ 200,000 บาท
เบี้ยประกันภัยเพิ่มเติมพิเศษ	ขั้นต่ำ 10,000 บาทต่อครั้ง ทั้งนี้ ไม่เกิน 10 เท่าของเบี้ยประกันภัยชำระครั้งเดียวและไม่เกิน 120 ล้านบาทต่อปีกรมธรรม์
การนำเบี้ยประกันภัยไปซื้อหน่วยลงทุน	**การชำระเบี้ยประกันภัยครั้งเดียว :** บริษัทจะนำเบี้ยประกันภัยชำระครั้งเดียวรวมถึงเบี้ยประกันภัยเพิ่มเติมพิเศษที่ชำระพร้อมเบี้ยประกันภัยชำระครั้งเดียว (ถ้ามี) หลังหักค่าธรรมเนียมกรมธรรม์แล้ว ไปซื้อหน่วยลงทุนตามที่ระบุไว้ในใบคำขอเอาประกันชีวิตหรือใบคำร้องเกี่ยวกับเบี้ยประกันภัยในวันที่ซื้อหน่วยลงทุนครั้งแรก **การชำระเบี้ยประกันภัยเพิ่มเติมพิเศษครั้งต่อไป :** บริษัทจะนำเบี้ยประกันภัยเพิ่มเติมพิเศษหลังหักค่าธรรมเนียมกรมธรรม์และหนี้สินใด ๆ ที่ค้างชำระตามกรมธรรม์นี้ (ถ้ามี) แล้วไปซื้อหน่วยลงทุน ณ วันที่ประเมินราคาหลังจากหนึ่งวันทำการนับจากวันที่บริษัททราบผลการชำระเบี้ยประกันภัย และได้รับค่าเบี้ยประกันภัยครบเต็มจำนวน และได้รับเอกสารที่เกี่ยวข้องทั้งหมดโดยครบถ้วน ทั้งนี้ หากวันที่จะซื้อหน่วยลงทุนเป็นวันหยุดของกองทุนใด บริษัทจะทำการซื้อหน่วยลงทุนของกองทุนนั้นในวันทำการถัดไปที่สามารถทำรายการได้
ประเภทกองทุนที่นำเสนอคู่กับแบบประกัน	บริษัทจะทำการคัดเลือกกองทุนประเภทต่างๆ เช่น กองทุนรวมตลาดเงิน กองทุนรวมตราสารแห่งหนี้ กองทุนรวมผสม กองทุนรวมตราสารแห่งทุน กองทุนรวมต่างประเทศ หรือกองทุนรวมอื่นๆ ตามที่สำนักงานคณะกรรมการกำกับหลักทรัพย์และตลาดหลักทรัพย์กำหนด

มูลค่าหน่วยลงทุน	มูลค่าทรัพย์สินสุทธิของแต่ละกองทุนภายใต้กรมธรรม์ หารด้วยจำนวนหน่วยลงทุนที่จำหน่ายได้แล้วทั้งหมดของกองทุนนั้นเมื่อสิ้นวันทำการที่คำนวณ
มูลค่าบัญชีกรมธรรม์	ผลรวมของจำนวนหน่วยลงทุนคูณกับมูลค่าหน่วยลงทุน ณ วันที่ประเมินราคาของแต่ละกองทุนภายใต้กรมธรรม์
มูลค่ารับซื้อคืนหน่วยลงทุน	ผลรวมของจำนวนหน่วยลงทุนคูณกับราคารับซื้อคืนหน่วยลงทุน ณ วันที่ประเมินราคาของแต่ละกองทุนภายใต้กรมธรรม์
มูลค่าเวนคืนกรมธรรม์	มูลค่ารับซื้อคืนหน่วยลงทุน หักด้วยค่าธรรมเนียมในการถอนเงินจากกรมธรรม์ (ถ้ามี) ตามที่ระบุไว้ในตารางค่าธรรมเนียมกรมธรรม์
การสับเปลี่ยนกองทุน	• บริษัทจะดำเนินการซื้อหน่วยลงทุนของกองทุนปลายทาง ณ วันที่ประเมินราคาถัดจากวันที่บริษัทได้รับแจ้งมูลค่าหน่วยลงทุนจากการขายคืนหน่วยลงทุนของกองทุนต้นทางครบทุกกองทุน โดยบริษัทจะสำรองเงินเพื่อซื้อกองทุนปลายทางให้ก่อนการได้รับเงินค่าขายคืนหน่วยลงทุนจริงตามวันที่ระบุไว้ในหนังสือชี้ชวน และบริษัทจะเป็นผู้รับเงินจากการขายคืนหน่วยลงทุนภายหลัง อนึ่ง บริษัทขอสงวนสิทธิ์ในการยกเลิกการสำรองเงินเพื่อซื้อหน่วยลงทุนของกองทุนปลายทางให้ก่อนดังกล่าวข้างต้น โดยบริษัทจะเปลี่ยนวันที่ซื้อหน่วยลงทุนของกองทุนปลายทางเป็นวันที่ประเมินราคาวันแรกเมื่อบริษัทได้รับเงินค่าขายคืนหน่วยลงทุนของกองทุนต้นทางครบทุกกองทุนแล้ว ทั้งนี้ บริษัทจะทำการแจ้งให้ทราบก่อนล่วงหน้าอย่างน้อย 1 วันทำการ ในการสับเปลี่ยนกองทุนดังกล่าวข้างต้น ราคาเสนอขายของกองทุนปลายทาง ณ วันที่บริษัทซื้ออาจมีราคาแตกต่างจากราคาเสนอขายของกองทุนปลายทาง ณ วันที่บริษัทได้รับเงินจากการขายคืนหน่วยลงทุนของกองทุนต้นทาง โดยผู้เอาประกันภัยเป็นผู้รับความเสี่ยงในการสับเปลี่ยนกองทุนดังกล่าว • สามารถดำเนินการสับเปลี่ยนกองทุนบางส่วนหรือทั้งหมด ตามกฎเกณฑ์ที่บริษัทกำหนด โดยไม่คิดค่าธรรมเนียมในการสับเปลี่ยนกองทุน โดยจำนวนเงินขั้นต่ำในการสับเปลี่ยนเท่ากับ 1,000 บาท
สิทธิในการลดหย่อนภาษี	ค่าใช้จ่ายในการดำเนินการประกันภัย ค่าธรรมเนียมการบริหารกรมธรรม์และค่าการประกันภัย เฉพาะส่วนที่เข้าเงื่อนไขตามประกาศอธิบดีสรรพากรเกี่ยวกับภาษีเงินได้ (ฉบับที่ 172) สามารถหักลดหย่อนภาษีเงินได้บุคคลธรรมดาสูงสุดไม่เกิน 100,000 บาท

เอกสารฉบับนี้มิใช่ส่วนหนึ่งของสัญญาประกันภัย หรือเอกสารที่ผูกพันบริษัท ห้ามนำไปใช้ประกอบการเสนอขาย แสดง เผยแพร่ หรือแจกจ่ายแก่ลูกค้าหรือผู้ขอเอาประกัน ข้อกำหนดและเงื่อนไขของความคุ้มครองจะระบุไว้ในกรมธรรม์ประกันภัยที่ออกให้กับผู้ถือกรมธรรม์
สงวนสิทธิ์ตามกฎหมาย ห้ามเผยแพร่ต่อสาธารณะ ห้ามทำซ้ำ หรือดัดแปลง ไม่ว่าส่วนหนึ่งส่วนใดของเอกสารนี้

การถอนเงินจากกรมธรรม์	• จำนวนเงินขั้นต่ำในการถอนแต่ละครั้งจะต้องไม่ต่ำกว่า 10,000 บาท ทั้งนี้ มูลค่าหลังจากการถอนจะต้องเหลือไม่น้อยกว่า 20,000 บาท โดยคำนวณจากราคารับซื้อคืนหน่วยลงทุนในขณะที่บริษัทได้รับใบคำร้อง • ผู้เอาประกันภัยจะได้รับเงินค่าขายคืนหน่วยลงทุนภายใน 5 วันทำการนับแต่วันที่บริษัทดำเนินการขายคืนหน่วยลงทุนและได้รับแจ้งมูลค่ารับซื้อคืนหน่วยลงทุนของแต่ละกองทุน เว้นแต่ในกรณีที่บริษัทจัดการ ได้รับการผ่อนผันระยะเวลาการคำนวณมูลค่าทรัพย์สินสุทธิ มูลค่าหน่วยลงทุน ราคาขายหน่วยลงทุน และราคารับซื้อคืนหน่วยลงทุน จากสำนักงานคณะกรรมการกำกับหลักทรัพย์และตลาดหลักทรัพย์ หรือบริษัทจัดการเลื่อนกำหนดการชำระเงินค่าขายคืนหน่วยลงทุนตามประกาศคณะกรรมการกำกับหลักทรัพย์และตลาดหลักทรัพย์
จำนวนเงินเอาประกันภัย	150% ของเบี้ยประกันภัยชำระครั้งเดียว ทั้งนี้ ตลอดอายุกรมธรรม์ผู้เอาประกันภัยไม่สามารถเปลี่ยนแปลงจำนวนเงินเอาประกันภัยได้
ผลประโยชน์กรณีเสียชีวิต	บริษัทจะจ่ายผลประโยชน์ดังต่อไปนี้ แล้วแต่จำนวนใดจะมากกว่า ระหว่าง 1. 150% ของเบี้ยประกันภัยชำระครั้งเดียว หักด้วยจำนวนเงินที่ถอนจากการขายคืนหน่วยลงทุนของเบี้ยประกันภัยชำระครั้งเดียวทั้งหมด (ถ้ามี) หรือ 2. มูลค่ารับซื้อคืนหน่วยลงทุนของเบี้ยประกันภัยชำระครั้งเดียว บวกด้วย 50% ของเบี้ยประกันภัยชำระครั้งเดียว รวมกับมูลค่ารับซื้อคืนหน่วยลงทุนของเบี้ยประกันภัยเพิ่มเติมพิเศษ (ถ้ามี)
ผลประโยชน์กรณีครบกำหนดสัญญา	หากผู้เอาประกันภัยมีชีวิตอยู่จนถึงวันครบกำหนดสัญญาประกันภัย บริษัทจะจ่ายมูลค่ารับซื้อคืนหน่วยลงทุนให้แก่ผู้เอาประกันภัย
โปรแกรมการบริการการลงทุนที่สามารถเลือกได้ (อย่างใดอย่างหนึ่ง)	1. การจัดสรรสัดส่วนการลงทุนตามรูปแบบ<u>พอร์ตโฟลิโอที่แนะนำ</u> ผู้จัดการกองทุนส่วนบุคคลเป็นผู้คัดเลือกกองทุนและสัดส่วนการลงทุนที่สอดคล้องตามแต่ละระดับคะแนนการประเมินความเหมาะสมในการลงทุน 2. การกำหนดสัดส่วนการลงทุน<u>ด้วยตนเอง</u> ผู้เอาประกันภัยสามารถตัดสินใจเลือกกองทุนและสัดส่วนการลงทุนได้เองทั้งพอร์ตโฟลิโอ รวมถึงสามารถเลือกกลยุทธ์เพิ่มเติมได้ เช่น การปรับสัดส่วนลงทุนอัตโนมัติ (Automatic Fund Rebalancing) หรือ การสับเปลี่ยนกองทุนอัตโนมัติ (Automatic Fund Switching)

หมายเหตุ :

- บริษัทขอสงวนสิทธิ์ในการไม่รับคำสั่งสับเปลี่ยนกองทุน หากบริษัทยังไม่ทราบหน่วยลงทุนคงเหลือทุกกองทุนที่ผู้เอาประกันภัยถืออยู่ จากรายการขายคืนอัตโนมัติเพื่อชำระค่าการประกันภัย ค่าธรรมเนียมการบริหารกรมธรรม์ และค่าธรรมเนียมการรักษากรมธรรม์ (ถ้ามี) อย่างไรก็ดี ในกรณีที่บริษัทยังไม่สามารถดำเนินการตามคำสั่งเกี่ยวกับกองทุนที่ผู้เอาประกันภัยมีคำสั่งไว้ได้อย่างสมบูรณ์ ผู้เอาประกันภัยสามารถส่งคำสั่งของกองทุนที่ไม่เกี่ยวข้องกับคำสั่งที่ยังไม่เรียบร้อยได้
- ข้อยกเว้นความคุ้มครอง บริษัทจะไม่จ่ายเงินตามกรมธรรม์ เมื่อปรากฏว่าผู้เอาประกันภัยฆ่าตัวตายด้วยใจสมัครภายใน 1 ปีนับแต่วันเริ่มมีผลคุ้มครองตามกรมธรรม์ หรือหากมีการต่ออายุกรมธรรม์ให้นับตั้งแต่วันเริ่มมีผลคุ้มครองตามการต่ออายุครั้งสุดท้าย หรือวันที่บริษัทอนุมัติให้เพิ่มจำนวนเงินเอาประกันภัย ทั้งนี้ เฉพาะในส่วนของจำนวนเงินเอาประกันภัยที่เพิ่มขึ้นเท่านั้น หรือถ้าผู้เอาประกันภัยถูกผู้รับประโยชน์ฆ่าตายโดยเจตนา

เอกสารฉบับนี้มิใช่ส่วนหนึ่งของสัญญาประกันภัย หรือเอกสารที่ผูกพันบริษัท ห้ามนำไปใช้ประกอบการเสนอขาย แสดง เผยแพร่ หรือแจกจ่ายแก่ลูกค้าหรือผู้ขอเอาประกัน ข้อกำหนดและเงื่อนไขของความคุ้มครองจะระบุไว้ในกรมธรรม์ประกันภัยที่ออกให้กับผู้ถือกรมธรรม์
สงวนสิทธิ์ตามกฎหมาย ห้ามเผยแพร่ต่อสาธารณะ ห้ามทำซ้ำ หรือดัดแปลง ไม่ว่าส่วนหนึ่งส่วนใดของเอกสารนี้

1	ชื่อแบบ	เอไอเอ สมาร์ท เวลท์ เพรสทีจ (ยูนิต ลิงค์)
2	ชื่อย่อ	AIA Smart Wealth Prestige (Unit Linked)
3	ระยะเวลาคุ้มครอง	ตลอดชีพ (ถึงอายุ 99 ปี) หรือตราบเท่าที่มูลค่ารับซื้อคืนหน่วยลงทุนเพียงพอหักค่าใช้จ่ายต่างๆ ตามตารางค่าธรรมเนียมกรมธรรม์
4	อายุที่รับประกัน	อายุ 15 วัน - 75 ปี
5	จำนวนเงินเอาประกัน	150% ของเบี้ยประกันภัยชำระครั้งเดียว และขั้นต่ำ 5,000,000 บาท
6	เบี้ยประกันเพิ่มเติมพิเศษ	ขั้นต่ำ 10,000 บาทต่อครั้ง ทั้งนี้ ไม่เกิน 10 เท่าของเบี้ยประกันภัยชำระครั้งเดียวและไม่เกิน 120 ล้านบาทต่อปีกรมธรรม์
7	ความคุ้มครองชีวิต และผลประโยชน์	

ผลประโยชน์	จำนวนผลประโยชน์
ผลประโยชน์กรณีเสียชีวิต	บริษัทจะจ่ายผลประโยชน์ดังต่อไปนี้ แล้วแต่จำนวนใดจะมากกว่าระหว่าง 1. 150% ของเบี้ยประกันภัยชำระครั้งเดียว หักด้วยจำนวนเงินที่ถอนจากการขายคืนหน่วยลงทุนของเบี้ยประกันภัยชำระครั้งเดียวทั้งหมด (ถ้ามี) หรือ 2. มูลค่ารับซื้อคืนหน่วยลงทุนของเบี้ยประกันภัยชำระครั้งเดียว บวกด้วย 50% ของเบี้ยประกันภัยชำระครั้งเดียว รวมกับมูลค่ารับซื้อคืนหน่วยลงทุนของเบี้ยประกันภัยเพิ่มเติมพิเศษ (ถ้ามี)
ผลประโยชน์กรณีครบกำหนดสัญญา	หากผู้เอาประกันภัยมีชีวิตอยู่จนถึงวันครบกำหนดสัญญาประกันภัย บริษัทจะจ่ายมูลค่ารับซื้อคืนหน่วยลงทุนให้แก่ผู้เอาประกันภัย

8	สิทธิในการลดหย่อนภาษี	ค่าใช้จ่ายในการดำเนินการประกันภัย ค่าธรรมเนียมการบริหารกรมธรรม์ และค่าการประกันภัย เฉพาะส่วนที่เข้าเงื่อนไขตามประกาศอธิบดีสรรพากรเกี่ยวกับภาษีเงินได้ (ฉบับที่ 172) สามารถหักลดหย่อนภาษีเงินได้บุคคลธรรมดาสูงสุดไม่เกิน 100,000 บาท
9	ส่วนลดค่าการประกันภัย	รับส่วนลดค่าการประกันภัย 10% ของอัตราค่าการประกันภัยตามที่ระบุในหน้าตารางอัตราค่าการประกันภัยรายปี สำหรับผู้เอาประกันภัยที่มีสุขภาพมาตรฐาน และมีจำนวนเงินเอาประกันภัยตั้งแต่ 5,000,000 บาทขึ้นไป ทั้งนี้ บริษัทขอสงวนสิทธิ์ในการยกเลิกหรือเปลี่ยนแปลงส่วนลดค่าการประกันภัย โดยจะแจ้งให้ทราบล่วงหน้าไม่น้อยกว่า 15 วัน
10	Privilege Program	พิเศษ สำหรับจำนวนเงินเอาประกันภัย 50 ล้านบาทแรก บริษัทจะมอบสิทธิไม่เพิ่มค่าการประกันภัย ให้แก่ลูกค้าที่อายุ 15 วัน – 70 ปี และมีสุขภาพต่ำกว่ามาตรฐานแต่ไม่เกินขั้น “D” ทั้งนี้ การพิจารณาอนุมัติสิทธิพิเศษนี้ ให้เป็นตามเงื่อนไขที่บริษัทกำหนด

หมายเหตุ

- เอไอเอ สมาร์ท เวลท์ เพรสทีจ (ยูนิต ลิงค์) เป็นชื่อทางการตลาดของ เอไอเอ สมาร์ท เวลท์ (ยูนิต ลิงค์) ที่มีจำนวนเงินเอาประกันภัยตั้งแต่ 5,000,000 บาทขึ้นไป

เอกสารฉบับนี้มิใช่ส่วนหนึ่งของสัญญาประกันภัย หรือเอกสารที่ผูกพันบริษัท ห้ามนำไปใช้ประกอบการเสนอขาย แสดง เผยแพร่ หรือแจกจ่ายแก่ลูกค้าหรือผู้ขอเอาประกัน ข้อกำหนดและเงื่อนไขของความคุ้มครองจะระบุไว้ในกรมธรรม์ประกันภัยที่ออกให้กับผู้ถือกรมธรรม์
สงวนสิทธิ์ตามกฎหมาย ห้ามเผยแพร่ต่อสาธารณะ ห้ามทำซ้ำ หรือดัดแปลง ไม่ว่าส่วนหนึ่งส่วนใดของเอกสารนี้

② แบบประกัน AIA Smart Select (Unit Linked) เอไอเอ สมาร์ท ซีเล็ค (ยูนิต ลิงค์)

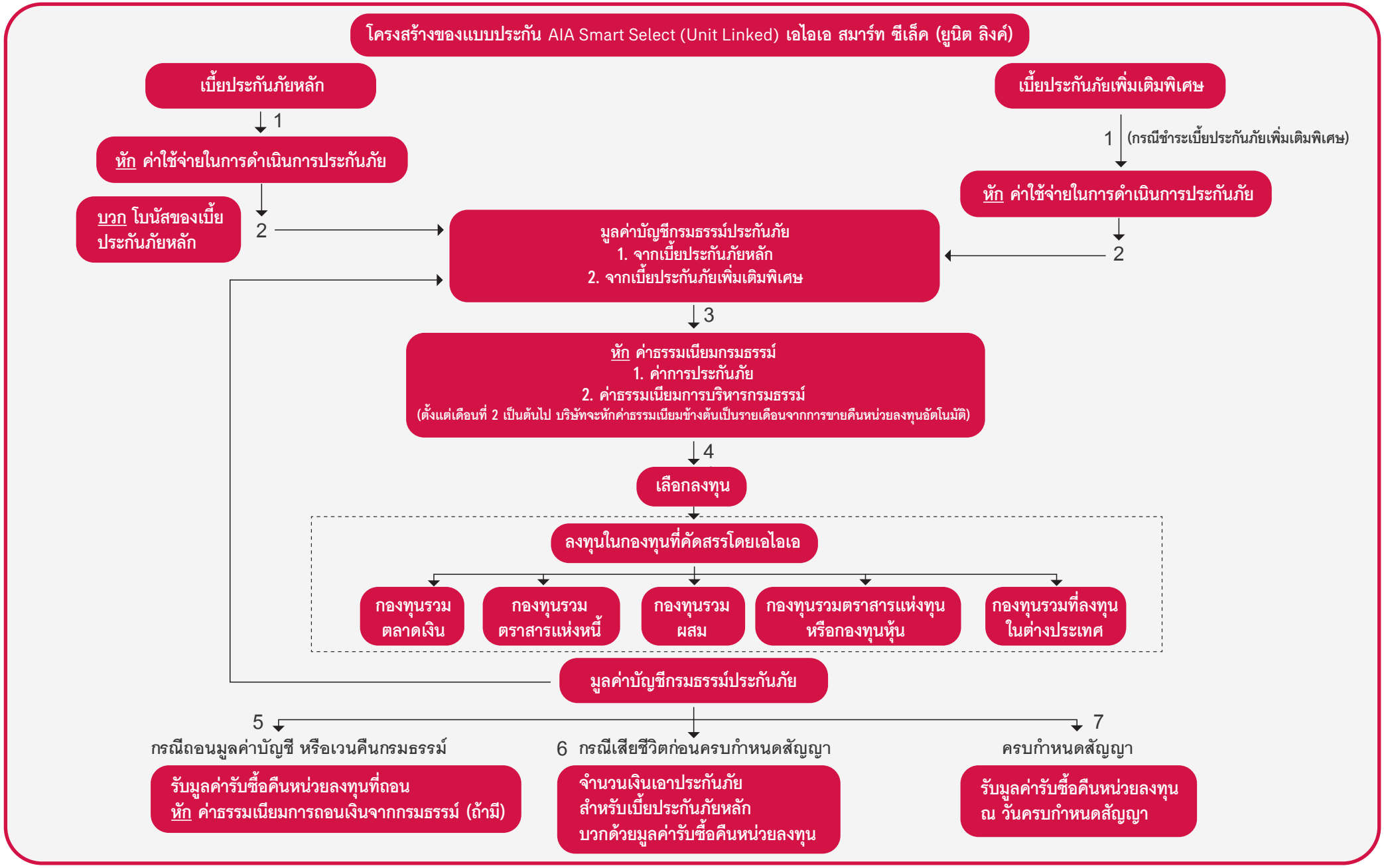

หมายเหตุ : กรณีการสับเปลี่ยนกองทุน การขอต่ออายุกรมธรรม์ หรือการขอใบแจ้งรายงานสถานะทางการเงินของกรมธรรม์ อาจมีค่าธรรมเนียมที่เรียกเก็บโดยรายละเอียดอ้างอิงได้จากตารางค่าธรรมเนียมกรมธรรม์

เอกสารฉบับนี้มิใช่ส่วนหนึ่งของสัญญาประกันภัย หรือเอกสารที่ผูกพันบริษัท ห้ามนำไปใช้ประกอบการเสนอขาย แสดง เผยแพร่ หรือแจกจ่ายแก่ลูกค้าหรือผู้ขอเอาประกัน ข้อกำหนดและเงื่อนไขของความคุ้มครองจะระบุไว้ในกรมธรรม์ประกันภัยที่ออกให้กับผู้ถือกรมธรรม์
สงวนสิทธิ์ตามกฎหมาย ห้ามเผยแพร่ต่อสาธารณะ ห้ามทำซ้ำ หรือดัดแปลง ไม่ว่าส่วนหนึ่งส่วนใดของเอกสารนี้

ตารางค่าธรรมเนียมกรมธรรม์

ค่าธรรมเนียมและค่าใช้จ่าย	วิธีการคำนวณ	อัตรา (ปัจจุบัน)
1. ค่าใช้จ่ายในการดำเนินการประกันภัย	หักออกจากเบี้ยประกันภัยหลักทุกครั้งที่บริษัทได้รับชำระ	ครั้งที่ของการชำระเบี้ยประกันภัยหลัก: รายปี 1; ราย 6 เดือน 1 – 2; ราย 3 เดือน 1 – 4; รายเดือน 1 – 12 → % ของเบี้ยประกันภัยหลักที่ชำระ 50 รายปี 2; ราย 6 เดือน 3 – 4; ราย 3 เดือน 5 – 8; รายเดือน 13 – 24 → 40 รายปี 3; ราย 6 เดือน 5 – 6; ราย 3 เดือน 9 – 12; รายเดือน 25 – 36 → 25 รายปี 4; ราย 6 เดือน 7 – 8; ราย 3 เดือน 13 – 16; รายเดือน 37 – 48 → 10 รายปี 5 เป็นต้นไป; ราย 6 เดือน 9 เป็นต้นไป; ราย 3 เดือน 17 เป็นต้นไป; รายเดือน 49 เป็นต้นไป → 0
	หักออกจากเบี้ยประกันภัยเพิ่มเติมพิเศษทุกครั้งที่บริษัทได้รับชำระ	1.5% ของเบี้ยประกันภัยเพิ่มเติมพิเศษที่ชำระ
2. ค่าธรรมเนียมการบริหารกรมธรรม์[3, 4]	หักเป็นรายเดือนจากการขายคืนหน่วยลงทุนอัตโนมัติที่ราคารับซื้อคืนหน่วยลงทุนตามสัดส่วนของกองทุนที่ถืออยู่	0.7% ต่อปีของมูลค่ารับซื้อคืนหน่วยลงทุน (ประมาณ 0.058% ต่อเดือน)
3. ค่าการประกันภัย[3, 4, 5]	ค่าการประกันภัยคำนวณจากอัตราค่าการประกันภัย[1] ของจำนวนเงินเสี่ยงภัยสุทธิ[2] โดยค่าการประกันภัยจะถูกหักเป็นรายเดือนจากการขายคืนหน่วยลงทุนอัตโนมัติที่ราคารับซื้อคืนหน่วยลงทุนตามสัดส่วนของกองทุนที่ถืออยู่	อ้างอิงตามอัตราค่าการประกันภัยที่ได้รับความเห็นชอบจากนายทะเบียน ทั้งนี้เป็นไปตามหลักเกณฑ์ที่บริษัทกำหนด
4. ค่าธรรมเนียมในการถอนเงินจากกรมธรรม์	การถอนเงินจากกรมธรรม์ การเวนคืนกรมธรรม์ และการเวนคืนกรมธรรม์โดยอัตโนมัติ บริษัทจะคิดค่าธรรมเนียมในการถอนเงินอัตรา 50% ของมูลค่ารับซื้อคืนหน่วยลงทุนของเบี้ยประกันภัยหลักที่ถอน โดยบริษัทจะไม่คิดค่าธรรมเนียมในการถอนเงินจากหน่วยลงทุนของเบี้ยประกันภัยหลัก หากกรมธรรม์มีผลบังคับมากกว่า 2 ปี และมีการชำระเบี้ยประกันภัยหลัก รายปีครบ 2 งวด ราย 6 เดือนครบ 4 งวด ราย 3 เดือนครบ 8 งวด และรายเดือนครบ 24 งวด ทั้งนี้ บริษัทจะไม่คิดค่าธรรมเนียมในการถอนเงินจากหน่วยลงทุนของเบี้ยประกันภัยเพิ่มเติมพิเศษ	
5. ค่าธรรมเนียมในการสับเปลี่ยนกองทุน[3]		ไม่มีค่าธรรมเนียม
6. ค่าธรรมเนียมการขอต่ออายุกรมธรรม์[3]		ไม่มีค่าธรรมเนียม
7. ค่าธรรมเนียมการขอใบแจ้งรายงานสถานะทางการเงินของกรมธรรม์[3]		ขอได้โดยไม่มีค่าธรรมเนียมเดือนละ 1 ครั้ง หลังจากนั้นฉบับละ 50 บาท

หมายเหตุ

1. ค่าการประกันภัยรายปีที่แนบกับกรมธรรม์อาจเปลี่ยนแปลงได้ ทั้งนี้ไม่เกินอัตราสูงสุดที่บริษัทได้รับความเห็นชอบจากนายทะเบียน
2. จำนวนเงินเสี่ยงภัยสุทธิ หมายถึง จำนวนเงินเอาประกันภัยสำหรับเบี้ยประกันภัยหลัก ตามที่ระบุไว้ในหน้าตารางกรมธรรม์
3. บริษัทขอสงวนสิทธิ์ในการเปลี่ยนแปลงค่าธรรมเนียมต่าง ๆ แต่ไม่เกินอัตราที่กำหนดตามเงื่อนไขของกรมธรรม์ โดยบริษัทจะแจ้งให้ทราบล่วงหน้าไม่น้อยกว่า 1 เดือน
4. ในการคำนวณหาค่าธรรมเนียมบริหารกรมธรรม์ และค่าการประกันภัยในเดือนแรก บริษัทจะทำการหักจากเบี้ยประกันภัยก่อนนำไปลงทุน สำหรับเดือนต่อๆ ไป บริษัทจะหักจากการขายคืนหน่วยลงทุนอัตโนมัติที่ราคารับซื้อคืนหน่วยลงทุนตามสัดส่วนของกองทุนภายใต้กรมธรรม์ที่ถืออยู่ หากมูลค่ารับซื้อคืนหน่วยลงทุนของกองทุนใด ณ วันที่ขายคืนหน่วยลงทุนมีมูลค่าไม่เพียงพอต่อการหักค่าธรรมเนียมดังกล่าว ค่าธรรมเนียมที่ไม่สามารถหักได้นั้นจะถือเป็นหนี้สินของกรมธรรม์
5. สำหรับผู้เอาประกันภัยที่มีสุขภาพมาตรฐาน และมีจำนวนเงินเอาประกันภัยตั้งแต่ 10,000,000 บาทขึ้นไป จะได้รับส่วนลดค่าการประกันภัย 10% ของอัตราค่าการประกันภัยตามที่ระบุในหน้าตารางอัตราค่าการประกันภัยรายปี ทั้งนี้ บริษัทขอสงวนสิทธิ์ในการยกเลิกหรือเปลี่ยนแปลงส่วนลดค่าการประกันภัยดังกล่าวในกรณีดังต่อไปนี้
   1. กรณีที่มีการเปลี่ยนแปลงตารางอัตราค่าการประกันภัยรายปีที่แนบกับกรมธรรม์ซึ่งเป็นไปตามที่นายทะเบียนประกาศกำหนด โดยบริษัทจะแจ้งให้ผู้เอาประกันภัยทราบล่วงหน้าเป็นลายลักษณ์อักษรไม่น้อยกว่าสิบห้าวัน (15 วัน)
   หรือ 2. กรณีที่มีการขอลดจำนวนเงินเอาประกันภัยต่ำกว่า 10,000,000 บาท

เอกสารฉบับนี้มิใช่ส่วนหนึ่งของสัญญาประกันภัย หรือเอกสารที่ผูกพันบริษัท ห้ามนำไปใช้ประกอบการเสนอขาย แสดง เผยแพร่ หรือแจกจ่ายแก่ลูกค้าหรือผู้ขอเอาประกัน ข้อกำหนดและเงื่อนไขของความคุ้มครองจะระบุไว้ในกรมธรรม์ประกันภัยที่ออกให้กับผู้ถือกรมธรรม์
สงวนสิทธิ์ตามกฎหมาย ห้ามเผยแพร่ต่อสาธารณะ ห้ามทำซ้ำ หรือดัดแปลง ไม่ว่าส่วนหนึ่งส่วนใดของเอกสารนี้

ชื่อแบบประกัน	เอไอเอ สมาร์ท ซีเล็ค (ยูนิต ลิงค์)
ระยะเวลาคุ้มครอง	ตลอดชีพ (ถึงอายุ 99 ปี) หรือตราบเท่าที่มูลค่ารับซื้อคืนหน่วยลงทุนเพียงพอหักค่าใช้จ่ายต่างๆ ตามตารางค่าธรรมเนียมกรมธรรม์
อายุที่รับประกัน	อายุ 15 วัน - 70 ปี
เบี้ยประกันภัยหลักขั้นต่ำ	สามารถกำหนดจำนวนเบี้ยประกันภัยได้เองภายใต้ข้อกำหนดของบริษัท โดยชำระเบี้ยประกันภัยเป็นประจำตามงวดการชำระเบี้ยฯ ที่เลือก • สำหรับการชำระเบี้ยรายปี งวดละ 30,000 บาท • สำหรับการชำระเบี้ยราย 6 เดือน งวดละ 15,000 บาท • สำหรับการชำระเบี้ยราย 3 เดือน งวดละ 7,500 บาท • สำหรับการชำระเบี้ยรายเดือน งวดละ 2,500 บาท
เบี้ยประกันภัยเพิ่มเติมพิเศษ	สามารถเลือกชำระเบี้ยประกันภัยเพิ่มเติมพิเศษได้ • สำหรับเบี้ยประกันภัยเพิ่มเติมพิเศษที่ชำระเป็นประจำพร้อมเบี้ยประกันภัยหลักขั้นต่ำ 1,000 บาทต่องวด และไม่เกิน 5 เท่าของเบี้ยประกันภัยหลัก • สำหรับเบี้ยประกันภัยเพิ่มเติมพิเศษที่ไม่ได้ชำระเป็นประจำพร้อมเบี้ยประกันภัยหลัก ขั้นต่ำ 1,000 บาทต่อครั้ง และไม่เกิน 120 ล้านบาทต่อปีกรมธรรม์
การนำเบี้ยประกันภัยไปซื้อหน่วยลงทุน	บริษัทจะนำเบี้ยประกันภัยที่ชำระครั้งแรกหลังหักค่าธรรมเนียมกรมธรรม์แล้ว ไปซื้อหน่วยลงทุนตามที่ระบุไว้ในใบคำขอเอาประกันชีวิต หรือใบคำร้องเกี่ยวกับเบี้ยประกันภัยในวันที่ซื้อหน่วยลงทุนครั้งแรก และสำหรับเบี้ยประกันภัยที่ชำระครั้งต่อไป หลังหักค่าธรรมเนียมกรมธรรม์แล้ว และหนี้สินใด ๆ ที่ค้างชำระตามกรมธรรม์นี้ (ถ้ามี) โดยรวมโบนัสสำหรับเบี้ยประกันภัยหลัก (ถ้ามี) จะถูกนำไปซื้อหน่วยลงทุน ณ วันที่ประเมินราคาหลังจากหนึ่งวันทำการ นับจากวันที่บริษัททราบผลการชำระเบี้ยประกันภัย และได้รับค่าเบี้ยประกันภัยครบเต็มจำนวน และ/หรือได้รับเอกสารที่เกี่ยวข้องทั้งหมดโดยครบถ้วน แล้วแต่กรณี ตามเงื่อนไขที่ระบุไว้ในกรมธรรม์ ทั้งนี้ หากวันที่จะซื้อหน่วยลงทุนเป็นวันหยุดของกองทุนใด บริษัทจะทำการซื้อหน่วยลงทุนของกองทุนนั้นในวันทำการถัดไปที่สามารถทำรายการได้
ประเภทกองทุนที่นำเสนอคู่กับแบบประกัน	บริษัทจะทำการคัดเลือกกองทุนประเภทต่างๆ เช่น กองทุนรวมตลาดเงิน กองทุนรวมตราสารแห่งหนี้ กองทุนรวมผสม กองทุนรวมตราสารแห่งทุน กองทุนรวมต่างประเทศ หรือกองทุนรวมอื่นๆ ตามที่สำนักงานคณะกรรมการกำกับหลักทรัพย์และตลาดหลักทรัพย์กำหนด
จำนวนเงินเอาประกัน	• ขั้นต่ำ 200,000 บาท และไม่ต่ำกว่า 5 เท่าของเบี้ยประกันภัยหลัก • จำนวนเงินเอาประกันภัยสำหรับเบี้ยประกันภัยหลักครั้งแรกจะคำนวณจากจำนวนเท่าของเบี้ยประกันภัยหลักที่ชำระต่อปี ตามตารางนี้

อายุ (ปี)	ชาย/หญิง	
	จำนวนขั้นต่ำ	จำนวนขั้นสูง
15 วัน - 30	5	60
31 - 35		50
36 - 40		40
41 - 45		30
46 - 50		25
51 - 55		20
56 - 60		15
61 - 65		10
66 - 70		8

หมายเหตุ : ตารางข้างต้นเป็นจำนวนเท่าสำหรับผู้เอาประกันที่มีสุขภาพมาตรฐาน

• จำนวนเงินเอาประกันภัยมีความยืดหยุ่น โดยผู้เอาประกันภัยสามารถกำหนดจำนวนเงินเอาประกันภัยได้เอง และปรับเปลี่ยนได้ตามเกณฑ์ที่บริษัทกำหนด

เอกสารฉบับนี้มิใช่ส่วนหนึ่งของสัญญาประกันภัย หรือเอกสารที่ผูกพันบริษัท ห้ามนำไปใช้ประกอบการเสนอขาย แสดง เผยแพร่ หรือแจกจ่ายแก่ลูกค้าหรือผู้ขอเอาประกัน ข้อกำหนดและเงื่อนไขของความคุ้มครองจะระบุไว้ในกรมธรรม์ประกันภัยที่ออกให้กับผู้ถือกรมธรรม์
สงวนลิขสิทธิ์ตามกฎหมาย ห้ามเผยแพร่ต่อสาธารณะ ห้ามทำซ้ำ หรือดัดแปลง ไม่ว่าส่วนหนึ่งส่วนใดของเอกสารนี้

ผลประโยชน์กรณีเสียชีวิต	จำนวนเงินเอาประกันภัยสำหรับเบี้ยประกันภัยหลัก บวกด้วยมูลค่ารับซื้อคืนหน่วยลงทุน
ผลประโยชน์กรณีครบกำหนดสัญญา	หากผู้เอาประกันภัยมีชีวิตอยู่จนครบกำหนดสัญญา บริษัทจะจ่ายมูลค่ารับซื้อคืนหน่วยลงทุนให้แก่ผู้เอาประกันภัย
มูลค่าหน่วยลงทุน	มูลค่าทรัพย์สินสุทธิของแต่ละกองทุนภายใต้กรมธรรม์ หารด้วยจำนวนหน่วยลงทุนที่จำหน่ายได้แล้วทั้งหมดของกองทุนนั้น เมื่อสิ้นวันทำการที่คำนวณ
มูลค่าบัญชีกรมธรรม์	ผลรวมของจำนวนหน่วยลงทุน คูณกับมูลค่าหน่วยลงทุน ณ วันที่ประเมินราคาของแต่ละกองทุนภายใต้กรมธรรม์
มูลค่ารับซื้อคืนหน่วยลงทุน	ผลรวมของจำนวนหน่วยลงทุน คูณกับราคารับซื้อคืนหน่วยลงทุน ณ วันที่ประเมินราคาของแต่ละกองทุนภายใต้กรมธรรม์
มูลค่าเวนคืนกรมธรรม์	มูลค่ารับซื้อคืนหน่วยลงทุน หักด้วยค่าธรรมเนียมในการถอนเงินจากกรมธรรม์ (ถ้ามี) ตามที่ระบุไว้ในตารางค่าธรรมเนียมกรมธรรม์
การสับเปลี่ยนกองทุน	• สามารถดำเนินการสับเปลี่ยนกองทุนบางส่วนหรือทั้งหมด ตามกฎเกณฑ์ที่บริษัทกำหนด โดยไม่คิดค่าธรรมเนียมในการสับเปลี่ยนกองทุน โดยจำนวนเงินขั้นต่ำในการสับเปลี่ยนเท่ากับ 1,000 บาท • บริษัทจะดำเนินการซื้อหน่วยลงทุนของกองทุนปลายทาง ณ วันที่ประเมินราคาถัดจากวันที่บริษัทได้รับแจ้งมูลค่าหน่วยลงทุนจากการขายคืนหน่วยลงทุนของกองทุนต้นทางครบทุกกองทุน โดยบริษัทจะสำรองเงินเพื่อซื้อกองทุนปลายทางให้ก่อนการได้รับเงินค่าขายคืนหน่วยลงทุนจริงตามวันที่ระบุไว้ในหนังสือชี้ชวน และบริษัทจะเป็นผู้รับเงินจากการขายคืนหน่วยลงทุนภายหลัง อนึ่ง บริษัทขอสงวนสิทธิ์ในการยกเลิกการสำรองเงินเพื่อซื้อหน่วยลงทุนของกองทุนปลายทางให้ก่อนดังกล่าวข้างต้น โดยบริษัทจะเปลี่ยนวันที่ซื้อหน่วยลงทุนของกองทุนปลายทางเป็นวันที่ประเมินราคาวันแรกเมื่อบริษัทได้รับเงินค่าขายคืนหน่วยลงทุนของกองทุนต้นทางครบทุกกองทุนแล้ว ทั้งนี้ บริษัทจะทำการแจ้งให้ทราบก่อนล่วงหน้าอย่างน้อย 1 วันทำการ • ในการสับเปลี่ยนกองทุนดังกล่าวข้างต้น ราคาเสนอขายของกองทุนปลายทาง ณ วันที่บริษัทซื้ออาจมีราคาแตกต่างจากราคาเสนอขายของกองทุนปลายทาง ณ วันที่บริษัทได้รับเงินจากการขายคืนหน่วยลงทุนของกองทุนต้นทาง โดยผู้เอาประกันภัยเป็นผู้รับความเสี่ยงในการสับเปลี่ยนกองทุนดังกล่าว
การถอนเงินจากกรมธรรม์	สามารถถอนเงินจากกรมธรรม์ตามกฎเกณฑ์ที่บริษัทกำหนด โดย • การถอนเงินจากกรมธรรม์ จะถอนเงินจากการขายคืนหน่วยลงทุนของเบี้ยประกันภัยเพิ่มเติมพิเศษก่อน หากไม่พอจึงจะทำการถอนเงินจากการขายคืนหน่วยลงทุนของเบี้ยประกันภัยหลักเป็นลำดับถัดไป • จำนวนเงินขั้นต่ำในการถอนแต่ละครั้งจะต้องไม่ต่ำกว่า 2,000 บาท ทั้งนี้มูลค่าหลังการถอนภายหลังหักหนี้สินตามกรมธรรม์ (ถ้ามี) จะต้องเหลือไม่น้อยกว่า 8,000 บาท โดยคำนวณจากราคารับซื้อคืนหน่วยลงทุนในขณะที่บริษัทได้รับใบคำร้อง • ค่าธรรมเนียมในการถอนเงินจากกรมธรรม์เป็นไปตามที่ระบุไว้ในตารางค่าธรรมเนียมกรมธรรม์ • ผู้เอาประกันภัยจะได้รับเงินค่าขายคืนหน่วยลงทุนภายใน 5 วันทำการนับแต่วันที่บริษัทดำเนินการขายคืนหน่วยลงทุน และได้รับแจ้งมูลค่ารับซื้อคืนหน่วยลงทุนของแต่ละกองทุน เว้นแต่ในกรณีที่บริษัทจัดการกองทุนรวมได้รับการผ่อนผันระยะเวลาการคำนวณมูลค่าทรัพย์สินสุทธิ มูลค่าหน่วยลงทุน ราคาขายหน่วยลงทุน และราคารับซื้อคืนหน่วยลงทุน จากสำนักงานคณะกรรมการกำกับหลักทรัพย์และตลาดหลักทรัพย์ หรือบริษัทจัดการกองทุนรวมเลื่อนกำหนดการชำระเงินค่าขายคืนหน่วยลงทุนตามประกาศคณะกรรมการกำกับหลักทรัพย์และตลาดหลักทรัพย์

เอกสารฉบับนี้มิใช่ส่วนหนึ่งของสัญญาประกันภัย หรือเอกสารที่ผูกพันบริษัท ห้ามนำไปใช้ประกอบการเสนอขาย แสดง เผยแพร่ หรือแจกจ่ายแก่ลูกค้าหรือผู้ขอเอาประกัน ข้อกำหนดและเงื่อนไขของความคุ้มครองจะระบุไว้ในกรมธรรม์ประกันภัยที่ออกให้กับผู้ถือกรมธรรม์
สงวนสิทธิ์ตามกฎหมาย ห้ามเผยแพร่ต่อสาธารณะ ห้ามทำซ้ำ หรือดัดแปลง ไม่ว่าส่วนหนึ่งส่วนใดของเอกสารนี้

โปรแกรมการบริการการลงทุนที่สามารถเลือกได้ (อย่างใดอย่างหนึ่ง)	1. การจัดสรรสัดส่วนการลงทุนตามรูปแบบพอร์ตโฟลิโอที่แนะนำ ผู้จัดการกองทุนส่วนบุคคลเป็นผู้คัดเลือกกองทุนและสัดส่วนการลงทุนที่สอดคล้องตามแต่ละระดับคะแนนการประเมินความเหมาะสมในการลงทุน 2. การกำหนดสัดส่วนการลงทุนด้วยตนเอง ผู้เอาประกันภัยสามารถตัดสินใจเลือกกองทุนและสัดส่วนการลงทุนได้เองทั้งพอร์ตโฟลิโอ รวมถึงสามารถเลือกกลยุทธ์เพิ่มเติมได้ เช่น การปรับสัดส่วนลงทุนอัตโนมัติ (Automatic Fund Rebalancing) หรือ การสับเปลี่ยนกองทุนอัตโนมัติ (Automatic Fund Switching)
การหยุดพักชำระเบี้ยประกันภัย	สามารถหยุดพักชำระเบี้ยประกันภัยหลักได้ เมื่อกรมธรรม์มีผลบังคับมากกว่า 3 ปีกรมธรรม์ และมีการชำระเบี้ยประกันภัยหลัก รายปีครบ 3 งวด รายปีครบ 6 งวด รายปีครบ 12 งวด หรือรายเดือนครบ 36 งวด และมีมูลค่ารับซื้อคืนหน่วยลงทุน หากไม่เป็นไปตามเงื่อนไขข้างต้น และผู้เอาประกันภัยไม่ชำระเบี้ยประกันภัยหลักภายในระยะเวลาผ่อนผัน ย่อมทำให้กรมธรรม์นี้สิ้นผลบังคับ หากกรมธรรม์นี้มีมูลค่ารับซื้อคืนหน่วยลงทุน กรมธรรม์จะถูกเวนคืนโดยอัตโนมัติ
การเพิ่ม/ลดเบี้ยประกันภัย	1. เบี้ยประกันภัยหลัก : สามารถลดจำนวนเบี้ยประกันภัยหลัก ได้หลังชำระเบี้ยประกันภัยหลักครบ 3 ปีกรมธรรม์ แต่ไม่สามารถเพิ่มจำนวนเบี้ยประกันภัยหลักได้ในปีต่ออายุกรมธรรม์ 2. เบี้ยประกันภัยเพิ่มเติมพิเศษ : สามารถขอปรับเปลี่ยนได้ตลอดเวลา ยกเว้นในช่วงหยุดพักชำระเบี้ยประกันภัยหลัก จะไม่สามารถชำระเบี้ยประกันภัยเพิ่มเติมพิเศษได้
โบนัสของเบี้ยประกันภัยหลัก	ในกรณีที่ผู้เอาประกันภัยไม่เคยทำการลดจำนวนเบี้ยประกันภัยหลัก และไม่เคยมีการถอนเงินจากการขายคืนหน่วยลงทุนของเบี้ยประกันภัยหลัก บริษัทจะจ่ายโบนัสของเบี้ยประกันภัยหลักตามอัตราร้อยละตามตารางดังต่อไปนี้

ครั้งที่ของการชำระเบี้ยประกันภัยหลัก				% ของเบี้ยประกันภัยหลักที่บริษัทได้รับชำระ
รายปี	ราย 6 เดือน	ราย 3 เดือน	รายเดือน	
1-9	1-18	1-36	1-108	0
10-19	19-38	37-76	109-228	2
20 เป็นต้นไป	39 เป็นต้นไป	77 เป็นต้นไป	229 เป็นต้นไป	5

โดยบริษัทจะจ่ายจำนวนโบนัสดังกล่าวสมทบเข้ากับเบี้ยประกันภัยหลักที่บริษัทได้รับชำระหลังจากหักค่าใช้จ่ายในการดำเนินการประกันภัยสำหรับเบี้ยประกันภัยหลัก (ถ้ามี) และหนี้สินใดๆ ที่ค้างชำระตามกรมธรรม์นี้ (ถ้ามี) แล้ว เพื่อใช้ในการซื้อหน่วยลงทุนตามสัดส่วนที่ผู้เอาประกันภัยกำหนด และที่ราคาขายหน่วยลงทุนเดียวกับเบี้ยประกันภัยหลักที่ได้รับชำระในครั้งนั้น

สิทธิในการลดหย่อนภาษี	ค่าใช้จ่ายในการดำเนินการประกันภัย ค่าธรรมเนียมการบริหารกรมธรรม์ และค่าการประกันภัย เฉพาะส่วนที่เข้าเงื่อนไขตามประกาศอธิบดีสรรพากรเกี่ยวกับภาษีเงินได้ (ฉบับที่ 172) สามารถหักลดหย่อนภาษีเงินได้บุคคลธรรมดาสูงสุดไม่เกิน 100,000 บาท

หมายเหตุ

- บริษัทขอสงวนสิทธิ์ในการไม่รับคำสั่งสับเปลี่ยนกองทุน หากบริษัทยังไม่ทราบหน่วยลงทุนคงเหลือทุกกองทุนที่ผู้เอาประกันภัยถืออยู่ จากรายการขายคืนอัตโนมัติเพื่อชำระค่าการประกันภัย ค่าธรรมเนียมการบริหารกรมธรรม์ และค่าธรรมเนียมการรักษากรมธรรม์ (ถ้ามี) อย่างไรก็ดี ในกรณีที่บริษัทยังไม่สามารถดำเนินการตามคำสั่งเกี่ยวกับกองทุนที่ผู้เอาประกันภัยมีคำสั่งไว้ได้อย่างสมบูรณ์ ผู้เอาประกันภัยสามารถส่งคำสั่งของกองทุนที่ไม่เกี่ยวข้องกับคำสั่งที่ยังไม่เรียบร้อยได้
- ข้อยกเว้นความคุ้มครอง บริษัทจะไม่จ่ายเงินตามกรมธรรม์ เมื่อปรากฏว่าผู้เอาประกันภัยฆ่าตัวตายด้วยใจสมัครภายใน 1 ปี นับแต่วันเริ่มมีผลคุ้มครองตามกรมธรรม์ หรือหากมีการต่ออายุกรมธรรม์ให้นับตั้งแต่วันเริ่มมีผลคุ้มครองตามการต่ออายุครั้งสุดท้าย หรือวันที่บริษัทอนุมัติให้เพิ่มจำนวนเงินเอาประกันภัย ทั้งนี้ เฉพาะในส่วนของจำนวนเงินเอาประกันภัยที่เพิ่มขึ้นเท่านั้น หรือถ้าผู้เอาประกันภัยถูกผู้รับประโยชน์ฆ่าตายโดยเจตนา

เอกสารฉบับนี้มิใช่ส่วนหนึ่งของสัญญาประกันภัย หรือเอกสารที่ผูกพันบริษัท ห้ามนำไปใช้ประกอบการเสนอขาย แสดง เผยแพร่ หรือแจกจ่ายแก่ลูกค้าหรือผู้ขอเอาประกัน ข้อกำหนดและเงื่อนไขของความคุ้มครองจะระบุไว้ในกรมธรรม์ประกันภัยที่ออกให้กับผู้ถือกรมธรรม์
สงวนสิทธิ์ตามกฎหมาย ห้ามเผยแพร่ต่อสาธารณะ ห้ามทำซ้ำ หรือดัดแปลง ไม่ว่าส่วนหนึ่งส่วนใดของเอกสารนี้

1	ชื่อแบบ	เอไอเอ สมาร์ท ซีเล็ค เพรสทีจ (ยูนิต ลิงค์)
2	ชื่อย่อ	AIA Smart Select Prestige (Unit Linked)
3	ระยะเวลาคุ้มครอง	ตลอดชีพ (ถึงอายุ 99 ปี) หรือตราบเท่าที่มูลค่ารับซื้อคืนหน่วยลงทุนเพียงพอหักค่าใช้จ่ายต่างๆ ตามตารางค่าธรรมเนียมกรมธรรม์
4	อายุที่รับประกัน	อายุ 15 วัน - 70 ปี
5	จำนวนเงินเอาประกันขั้นต่ำ	10,000,000 บาท โดยสามารถกำหนดได้เองและปรับเปลี่ยนได้ตามหลักเกณฑ์ที่บริษัทกำหนด
6	เบี้ยประกันภัยเพิ่มเติมพิเศษ	สามารถเลือกชำระเบี้ยประกันภัยเพิ่มเติมพิเศษได้ ● สำหรับเบี้ยประกันภัยเพิ่มเติมพิเศษที่ชำระเป็นประจำพร้อมเบี้ยประกันภัยหลัก ขั้นต่ำ 1,000 บาทต่องวด และไม่เกิน 5 เท่าของเบี้ยประกันภัยหลัก ● สำหรับเบี้ยประกันภัยเพิ่มเติมพิเศษที่ไม่ได้ชำระเป็นประจำพร้อมเบี้ยประกันภัยหลัก ขั้นต่ำ 1,000 บาทต่อครั้ง และไม่เกิน 120 ล้านบาทต่อปีกรมธรรม์
7	ความคุ้มครองชีวิตและผลประโยชน์	

ผลประโยชน์	จำนวนผลประโยชน์
ผลประโยชน์กรณีเสียชีวิต	จำนวนเงินเอาประกันภัยสำหรับเบี้ยประกันภัยหลัก บวกด้วยมูลค่ารับซื้อคืนหน่วยลงทุน
ผลประโยชน์กรณีครบกำหนดสัญญา	หากผู้เอาประกันภัยมีชีวิตอยู่จนถึงวันครบกำหนดสัญญาประกันภัย บริษัทจะจ่ายมูลค่ารับซื้อคืนหน่วยลงทุนให้แก่ผู้เอาประกันภัย

8	สิทธิในการลดหย่อนภาษี	ค่าใช้จ่ายในการดำเนินการประกันภัย ค่าธรรมเนียมการบริหารกรมธรรม์ และค่าการประกันภัย เฉพาะส่วนที่เข้าเงื่อนไขตามประกาศอธิบดีสรรพากรเกี่ยวกับภาษีเงินได้ (ฉบับที่ 172) สามารถหักลดหย่อนภาษีเงินได้บุคคลธรรมดาสูงสุดไม่เกิน 100,000 บาท
9	ส่วนลดค่าการประกันภัย	รับส่วนลดค่าการประกันภัย 10% ของอัตราค่าการประกันภัยตามที่ระบุในหน้าตารางอัตราค่าการประกันภัยรายปี สำหรับผู้เอาประกันภัยที่มีสุขภาพมาตรฐาน และมีจำนวนเงินเอาประกันภัยตั้งแต่ 10,000,000 บาทขึ้นไป ทั้งนี้ บริษัทขอสงวนสิทธิ์ในการยกเลิกหรือเปลี่ยนแปลงส่วนลดค่าการประกันภัย โดยจะแจ้งให้ทราบล่วงหน้าไม่น้อยกว่า 15 วัน
10	Privilege Program	พิเศษ สำหรับจำนวนเงินเอาประกันภัย 50 ล้านบาทแรก บริษัทจะมอบสิทธิพิเศษไม่เพิ่มค่าการประกันภัยสำหรับลูกค้าที่สุขภาพต่ำกว่ามาตรฐานและไม่เกินขั้น "D" ทั้งนี้ การพิจารณาอนุมัติสิทธิพิเศษนี้ ให้เป็นไปตามเงื่อนไขที่บริษัทกำหนด

หมายเหตุ

● เอไอเอ สมาร์ท ซีเล็ค เพรสทีจ (ยูนิต ลิงค์) เป็นชื่อทางการตลาดของ เอไอเอ สมาร์ท ซีเล็ค (ยูนิต ลิงค์) ที่มีจำนวนเงินเอาประกันภัยตั้งแต่ 10,000,000 บาทขึ้นไป

เอกสารฉบับนี้มิใช่ส่วนหนึ่งของสัญญาประกันภัย หรือเอกสารที่ผูกพันบริษัท ห้ามนำไปใช้ประกอบการเสนอขาย แสดง เผยแพร่ หรือแจกจ่ายแก่ลูกค้าหรือผู้ขอเอาประกัน ข้อกำหนดและเงื่อนไขของความคุ้มครองจะระบุไว้ในกรมธรรม์ประกันภัยที่ออกให้กับผู้ถือกรมธรรม์
สงวนสิทธิ์ตามกฎหมาย ห้ามเผยแพร่ต่อสาธารณะ ห้ามทำซ้ำ หรือดัดแปลง ไม่ว่าส่วนหนึ่งส่วนใดของเอกสารนี้

③ แบบประกัน AIA Issara Plus (Unit Linked) เอไอเอ อิสระ พลัส (ยูนิต ลิงค์)

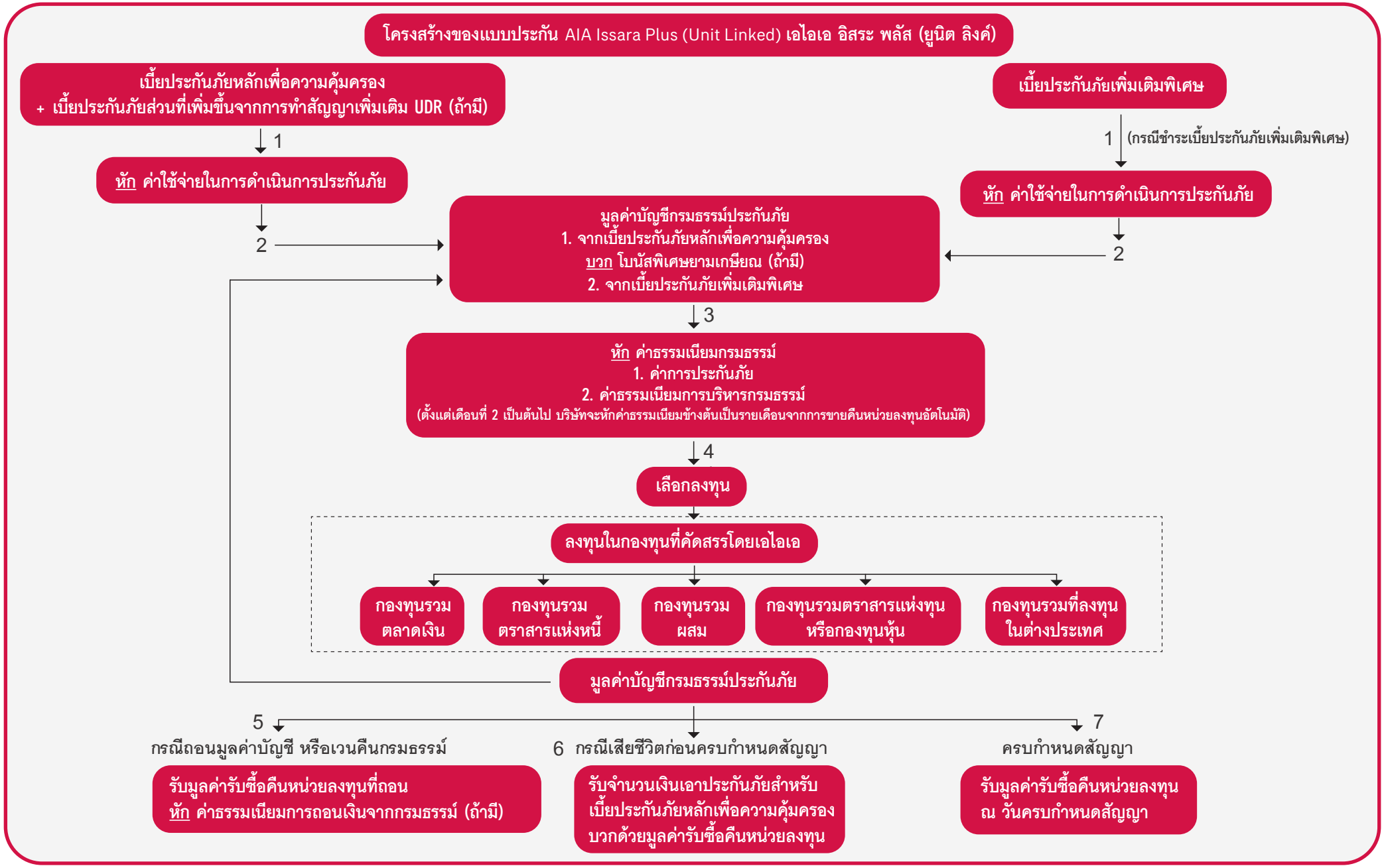

หมายเหตุ : กรณีการสับเปลี่ยนกองทุน การขอต่ออายุกรมธรรม์ หรือการขอใบแจ้งรายงานสถานะทางการเงินของกรมธรรม์ อาจมีค่าธรรมเนียมที่เรียกเก็บโดยรายละเอียดอ้างอิงได้จากตารางค่าธรรมเนียมกรมธรรม์

เอกสารฉบับนี้มิใช่ส่วนหนึ่งของสัญญาประกันภัย หรือเอกสารที่ผูกพันบริษัท ห้ามนำไปใช้ประกอบการเสนอขาย แสดง เผยแพร่ หรือแจกจ่ายแก่ลูกค้าหรือผู้ขอเอาประกัน ข้อกำหนดและเงื่อนไขของความคุ้มครองจะระบุไว้ในกรมธรรม์ประกันภัยที่ออกให้กับผู้ถือกรมธรรม์
สงวนสิทธิ์ตามกฎหมาย ห้ามเผยแพร่ต่อสาธารณะ ห้ามทำซ้ำ หรือดัดแปลง ไม่ว่าส่วนหนึ่งส่วนใดของเอกสารนี้

ตารางค่าธรรมเนียมกรมธรรม์

ค่าธรรมเนียมและค่าใช้จ่าย	วิธีการคำนวณ	อัตรา (ปัจจุบัน)
1. ค่าใช้จ่ายในการดำเนินการประกันภัย	สำหรับเบี้ยประกันภัยหลักเพื่อความคุ้มครอง หักออกจากเบี้ยประกันภัยหลักเพื่อความคุ้มครองทุกครั้งที่บริษัทได้รับชำระก่อนนำเงินไปลงทุน	ครั้งที่ของการชำระเบี้ยประกันภัยหลักเพื่อความคุ้มครอง รายปี: 1 ราย 6 เดือน: 1 – 2 ราย 3 เดือน: 1 – 4 รายเดือน: 1 - 12 ร้อยละของเบี้ยประกันภัยหลักเพื่อความคุ้มครองที่ชำระ: 60 2 / 3 – 4 / 5 – 8 / 13 - 24 / 40 3 / 5 – 6 / 9 – 12 / 25 – 36 / 20 4 / 7 – 8 / 13 – 16 / 37 - 48 / 10 5 / 9 - 10 / 17 - 20 / 49 - 60 / 10 6 / 11 - 12 / 21 – 24 / 61 – 72 / 5 7 เป็นต้นไป / 13 เป็นต้นไป / 25 เป็นต้นไป / 73 เป็นต้นไป / 0
	สำหรับเบี้ยประกันภัยเพิ่มเติมพิเศษ หักออกจากเบี้ยประกันภัยเพิ่มเติมพิเศษทุกครั้งที่บริษัทได้รับชำระก่อนนำเงินไปลงทุน	1.5% ของเบี้ยประกันภัยเพิ่มเติมพิเศษที่ชำระ
2. ค่าธรรมเนียมการบริหารกรมธรรม์[3, 4]	หักเป็นรายเดือนจากการขายคืนหน่วยลงทุนอัตโนมัติที่ราคารับซื้อคืนหน่วยลงทุน ตามสัดส่วนของกองทุนที่ถืออยู่	0.7% ต่อปี ของมูลค่ารับซื้อคืนหน่วยลงทุน
3. ค่าการประกันภัย[3, 4, 5]	1. ค่าการประกันภัยสำหรับความคุ้มครองชีวิต คำนวณจากอัตราค่าการประกันภัย[1] ของจำนวนเงินเสี่ยงภัยสุทธิ[2] 2. ค่าการประกันภัยสำหรับผลประโยชน์กรณีทุพพลภาพถาวรสิ้นเชิง คำนวณจากอัตราค่าการประกันภัย[1] ของจำนวนเงินเอาประกันภัยสำหรับผลประโยชน์กรณีทุพพลภาพถาวรสิ้นเชิง 3. ค่าการประกันภัยสำหรับสัญญาเพิ่มเติมแบบชำระค่าการประกันภัยโดยการขายคืนหน่วยลงทุน คำนวณจากอัตราค่าการประกันภัย[1] ของจำนวนเงินเอาประกันภัยหรือผลประโยชน์ของสัญญาเพิ่มเติมแบบชำระค่าการประกันภัยโดยการขายคืนหน่วยลงทุน (ถ้ามี) โดยค่าการประกันภัยจะถูกหักเป็นรายเดือนจากการขายคืนหน่วยลงทุนอัตโนมัติที่ราคารับซื้อคืนหน่วยลงทุนตามสัดส่วนของกองทุนที่ถืออยู่	อ้างอิงตามอัตราค่าการประกันภัยที่ได้รับความเห็นชอบจากนายทะเบียน ทั้งนี้ เป็นไปตามหลักเกณฑ์ที่บริษัทกำหนด

เอกสารฉบับนี้มิใช่ส่วนหนึ่งของสัญญาประกันภัย หรือเอกสารที่ผูกพันบริษัท ห้ามนำไปใช้ประกอบการเสนอขาย แสดง เผยแพร่ หรือแจกจ่ายแก่ลูกค้าหรือผู้ขอเอาประกัน ข้อกำหนดและเงื่อนไขของความคุ้มครองจะระบุไว้ในกรมธรรม์ประกันภัยที่ออกให้กับผู้ถือกรมธรรม์
สงวนสิทธิ์ตามกฎหมาย ห้ามเผยแพร่ต่อสาธารณะ ห้ามทำซ้ำ หรือดัดแปลง ไม่ว่าส่วนหนึ่งส่วนใดของเอกสารนี้

ค่าธรรมเนียมและค่าใช้จ่าย	วิธีการคำนวณ	อัตรา (ปัจจุบัน)
4. ค่าธรรมเนียมในการถอนเงินจากกรมธรรม์	การถอนเงินจากกรมธรรม์ การเวนคืนกรมธรรม์ และการเวนคืนกรมธรรม์โดยอัตโนมัติ บริษัทจะคิดค่าธรรมเนียมในการถอนเงินอัตรา 50% ของมูลค่ารับซื้อคืนหน่วยลงทุนของเบี้ยประกันภัยหลักเพื่อความคุ้มครองที่ถอน โดยบริษัทจะไม่คิดค่าธรรมเนียมในการถอนเงินจากหน่วยลงทุนของเบี้ยประกันภัยหลักเพื่อความคุ้มครอง หากกรมธรรม์มีผลบังคับมากกว่า 2 ปี และมีการชำระเบี้ยประกันภัยหลักเพื่อความคุ้มครอง รายปีครบ 2 งวด ราย 6 เดือนครบ 4 งวด ราย 3 เดือนครบ 8 งวด และ รายเดือนครบ 24 งวด ทั้งนี้ บริษัทจะไม่คิดค่าธรรมเนียมในการถอนเงินจากหน่วยลงทุนของเบี้ยประกันภัยเพิ่มเติมพิเศษ	
5. ค่าธรรมเนียมในการสับเปลี่ยนกองทุน[3]		ไม่มีค่าธรรมเนียม
6. ค่าธรรมเนียมการขอต่ออายุกรมธรรม์[3]		ไม่มีค่าธรรมเนียม
7. ค่าธรรมเนียมการขอใบแจ้งรายงานสถานะทางการเงินของกรมธรรม์[3]		ขอได้โดยไม่คิดค่าธรรมเนียมเดือนละ 1 ครั้ง หลังจากนั้นฉบับละ 50 บาท

หมายเหตุ :

1. ค่าการประกันภัยรายปีที่แนบกับกรมธรรม์อาจเปลี่ยนแปลงได้ ทั้งนี้ไม่เกินอัตราสูงสุดที่บริษัทได้รับความเห็นชอบจากนายทะเบียน
2. จำนวนเงินเสี่ยงภัยสุทธิ หมายถึง จำนวนเงินเอาประกันภัยสำหรับเบี้ยประกันภัยหลักเพื่อความคุ้มครอง ตามที่ระบุไว้ในหน้าตารางกรมธรรม์
3. บริษัทขอสงวนสิทธิ์ในการเปลี่ยนแปลงค่าธรรมเนียมต่าง ๆ แต่ไม่เกินอัตราที่กำหนดตามเงื่อนไขของกรมธรรม์โดยบริษัทจะแจ้งให้ทราบล่วงหน้าไม่น้อยกว่า 1 เดือน
4. ในการคำนวณหาค่าธรรมเนียมบริหารกรมธรรม์ และค่าการประกันภัยในเดือนแรก บริษัทจะทำการหักจากเบี้ยประกันภัยก่อนนำไปลงทุน สำหรับเดือนต่อๆไป บริษัทจะหักจากการขายคืนหน่วยลงทุนอัตโนมัติที่ราคารับซื้อคืนหน่วยลงทุน ตามสัดส่วนของกองทุนภายใต้กรมธรรม์ที่ถืออยู่ หากมูลค่ารับซื้อคืนหน่วยลงทุนของกองทุนใด ณ วันที่ขายคืนหน่วยลงทุนมีมูลค่าไม่เพียงพอต่อการหักค่าธรรมเนียมดังกล่าว ค่าธรรมเนียมที่ไม่สามารถหักได้นั้นจะถือเป็นหนี้สินของกรมธรรม์ และจะทำการหักจากกองทุนภายใต้กรมธรรม์ตามสัดส่วนของมูลค่ารับซื้อคืนหน่วยลงทุนของแต่ละกองทุนในเดือนถัดไป
5. กรณีมีจำนวนเงินเอาประกันภัยตั้งแต่ 10,000,000 บาท ขึ้นไป อาจได้รับส่วนลดค่าการประกันภัยของอัตราค่าการประกันภัยสำหรับความคุ้มครองชีวิต และ/หรือ อัตราค่าการประกันภัยสำหรับผลประโยชน์กรณีทุพพลภาพถาวรสิ้นเชิงตามที่บริษัทกำหนด ทั้งนี้ บริษัทขอสงวนสิทธิ์ในการยกเลิกหรือเปลี่ยนแปลงส่วนลดดังกล่าว ในกรณีที่มีการเปลี่ยนแปลงตารางอัตราค่าการประกันภัยรายปีสำหรับความคุ้มครองชีวิต และ/หรือ ตารางอัตราค่าการประกันภัยรายปีสำหรับผลประโยชน์กรณีทุพพลภาพถาวรสิ้นเชิง ซึ่งเป็นไปตามที่นายทะเบียนประกาศกำหนด หรือได้รับความเห็นชอบจากนายทะเบียน โดยบริษัทจะแจ้งให้ผู้เอาประกันภัยทราบล่วงหน้าเป็นลายลักษณ์อักษรไม่น้อยกว่าสิบห้าวัน (15 วัน)

เอกสารฉบับนี้มิใช่ส่วนหนึ่งของสัญญาประกันภัย หรือเอกสารที่ผูกพันบริษัท ห้ามนำไปใช้ประกอบการเสนอขาย แสดง เผยแพร่ หรือแจกจ่ายแก่ลูกค้าหรือผู้ขอเอาประกัน ข้อกำหนดและเงื่อนไขของความคุ้มครองจะระบุไว้ในกรมธรรม์ประกันภัยที่ออกให้กับผู้ถือกรมธรรม์
สงวนสิทธิ์ตามกฎหมาย ห้ามเผยแพร่ต่อสาธารณะ ห้ามทำซ้ำ หรือดัดแปลง ไม่ว่าส่วนหนึ่งส่วนใดของเอกสารนี้

ชื่อแบบประกัน	เอไอเอ อิสระ พลัส (ยูนิต ลิงค์)
ระยะเวลาคุ้มครอง	ตลอดชีพ (ถึงอายุ 99 ปี) หรือตราบเท่าที่มูลค่ารับซื้อคืนหน่วยลงทุนเพียงพอหักค่าใช้จ่ายต่างๆ ตามตารางค่าธรรมเนียมกรมธรรม์
อายุที่รับประกัน	อายุ 15 วัน - 70 ปี
เบี้ยประกันภัยหลักเพื่อความคุ้มครอง	เบี้ยฯ RPP ขั้นต่ำ 12,000 บาท หรือเบี้ยฯ RPP ขั้นต่ำ 6,000 บาท และรวมเบี้ยฯ สัญญาเพิ่มเติม UDR ต้องเท่ากับ 12,000 บาทขึ้นไป
เบี้ยประกันเพิ่มเติมพิเศษ	สามารถเลือกชำระเบี้ยประกันภัยเพิ่มเติมพิเศษได้ • สำหรับเบี้ยประกันภัยเพิ่มเติมพิเศษที่ชำระเป็นประจำพร้อมเบี้ยประกันภัยหลักขั้นต่ำ 1,000 บาทต่องวด และไม่เกิน 5 เท่าของเบี้ยประกันภัยหลักเพื่อความคุ้มครอง • สำหรับเบี้ยประกันภัยเพิ่มเติมพิเศษที่ไม่ได้ชำระเป็นประจำพร้อมเบี้ยประกันภัยหลักขั้นต่ำ 1,000 บาทต่อครั้ง และไม่เกิน 120 ล้านบาทต่อปีกรมธรรม์
การนำเบี้ยประกันภัยไปซื้อหน่วยลงทุน	บริษัทจะนำเบี้ยประกันภัยที่ชำระครั้งแรกหลังหักค่าธรรมเนียมกรมธรรม์แล้วไปซื้อหน่วยลงทุนตามที่ระบุไว้ในใบคำขอเอาประกันชีวิต หรือใบคำร้องเกี่ยวกับเบี้ยประกันภัยในวันที่ซื้อหน่วยลงทุนครั้งแรก และสำหรับเบี้ยประกันภัยที่ชำระครั้งต่อไป หลังหักค่าธรรมเนียมกรมธรรม์แล้ว และหนี้สินใด ๆ ที่ค้างชำระตามกรมธรรม์นี้ (ถ้ามี) โดยรวมโบนัสสำหรับเบี้ยประกันภัย (ถ้ามี) จะถูกนำไปซื้อหน่วยลงทุน ณ วันที่ประเมินราคาหลังจากหนึ่งวันทำการ นับจากวันที่บริษัททราบผลการชำระเบี้ยประกันภัย และได้รับค่าเบี้ยประกันภัยครบเต็มจำนวน และ/หรือได้รับเอกสารที่เกี่ยวข้องทั้งหมดโดยครบถ้วน แล้วแต่กรณีตามเงื่อนไขที่ระบุไว้ในกรมธรรม์ ทั้งนี้ หากวันที่จะซื้อหน่วยลงทุนเป็นวันหยุดของกองทุนใด บริษัทจะทำการซื้อหน่วยลงทุนของกองทุนนั้นในวันทำการถัดไปที่สามารถทำรายการได้
ประเภทกองทุนที่นำเสนอคู่กับแบบประกัน	บริษัทจะทำการคัดเลือกกองทุนประเภทต่างๆ เช่น กองทุนรวมตลาดเงิน กองทุนรวมตราสารแห่งหนี้ กองทุนรวมผสม กองทุนรวมตราสารแห่งทุน กองทุนรวมต่างประเทศ หรือกองทุนรวมอื่นๆ ตามที่สำนักงานคณะกรรมการกำกับหลักทรัพย์และตลาดหลักทรัพย์กำหนด

จำนวนเงินเอาประกัน

- จำนวนเงินเอาประกันภัยสำหรับเบี้ยประกันภัยหลักเพื่อความคุ้มครองครั้งแรกจะคำนวณจากจำนวนเท่าของเบี้ยประกันภัยหลักเพื่อความคุ้มครองที่ชำระต่อปีตามตารางข้างล่าง

อายุ (ปี)	จำนวนขั้นต่ำ	จำนวนขั้นสูง	
	ชาย/หญิง	ชาย	หญิง
15 วัน - 20	60	200	250
21-30	60	140	250
31-35	50	120	230
36-40	40	100	190
41-45	30	80	150
46-50	25	60	110
51-55	20	50	90
56-60	15	35	70
61-65	10	20	35
66-70	8	15	20

หมายเหตุ : ตารางข้างต้นเป็นจำนวนเท่าสำหรับผู้เอาประกันภัยที่มีสุขภาพมาตรฐาน

- จำนวนเงินเอาประกันภัยมีความยืดหยุ่น โดยผู้เอาประกันภัยสามารถกำหนดจำนวนเงินเอาประกันภัยได้เอง และปรับเปลี่ยนได้ตามเกณฑ์ที่บริษัทกำหนด
- ผู้เอาประกันภัยสามารถปรับลดจำนวนเงินเอาประกันภัยเป็น 5 เท่าของเบี้ยประกันภัยหลักเพื่อความคุ้มครอง โดยจะต้องไม่น้อยกว่า 60,000 บาท เมื่อมีอายุตั้งแต่ 55 ปีขึ้นไป ชำระเบี้ยประกันภัยหลักเพื่อความคุ้มครองครบ 10 ปีขึ้นไป และอายุกรมธรรม์ 10 ปีขึ้นไป

มูลค่าหน่วยลงทุน	มูลค่าทรัพย์สินสุทธิของแต่ละกองทุนภายใต้กรมธรรม์ หารด้วยจำนวนหน่วยลงทุนที่จำหน่ายได้ทั้งหมดของกองทุนนั้น เมื่อสิ้นวันทำการที่คำนวณ
มูลค่าบัญชีกรมธรรม์	ผลรวมของจำนวนหน่วยลงทุนคูณกับมูลค่าหน่วยลงทุน ณ วันที่ประเมินราคาของแต่ละกองทุนภายใต้กรมธรรม์
มูลค่ารับซื้อคืนหน่วยลงทุน	ผลรวมของจำนวนหน่วยลงทุนคูณกับราคารับซื้อคืนหน่วยลงทุน ณ วันที่ประเมินราคาของแต่ละกองทุนภายใต้กรมธรรม์
มูลค่าเวนคืนกรมธรรม์	มูลค่ารับซื้อคืนหน่วยลงทุนหักด้วยค่าธรรมเนียมในการถอนเงินจากกรมธรรม์ (ถ้ามี) ตามที่ระบุไว้ในตารางค่าธรรมเนียมกรมธรรม์

เอกสารฉบับนี้มิใช่ส่วนหนึ่งของสัญญาประกันภัย หรือเอกสารที่ผูกพันบริษัท ห้ามนำไปใช้ประกอบการเสนอขาย แสดง เผยแพร่ หรือแจกจ่ายแก่ลูกค้าหรือผู้ขอเอาประกัน ข้อกำหนดและเงื่อนไขของความคุ้มครองจะระบุไว้ในกรมธรรม์ประกันภัยที่ออกให้กับผู้ถือกรมธรรม์
สงวนลิขสิทธิ์ตามกฎหมาย ห้ามเผยแพร่ต่อสาธารณะ ห้ามทำซ้ำ หรือดัดแปลง ไม่ว่าส่วนหนึ่งส่วนใดของเอกสารนี้

ผลประโยชน์กรณีเสียชีวิต	จำนวนเงินเอาประกันภัยสำหรับเบี้ยประกันภัยหลักเพื่อความคุ้มครองบวกด้วยมูลค่ารับซื้อคืนหน่วยลงทุน
ผลประโยชน์กรณีเสียชีวิตใน 10 ปีแรกตามผลประโยชน์ Non-Lapse Guaranteed	ความคุ้มครองชีวิตจะยังมีอย่างต่อเนื่องใน 10 ปีแรกนับจากวันที่ของกรมธรรม์ (วันเริ่มต้นความคุ้มครอง) แม้ว่ามูลค่ารับซื้อคืนหน่วยลงทุนจะมีไม่พอต่อค่าใช้จ่ายตามตารางค่าธรรมเนียมกรมธรรม์ ภายใต้เงื่อนไขทุกข้อดังนี้ 1. ชำระเบี้ยฯ RPP ครบตามกำหนดทุกงวด 2. ไม่เคยมีการถอนเงินจากการขายคืนหน่วยลงทุนของเบี้ยฯ RPP 3. ไม่เคยทำการลดจำนวนเบี้ยฯ RPP ทั้งนี้ ค่าธรรมเนียมกรมธรรม์ที่ยังชำระไม่ครบถ้วน (ถ้ามี) ถือเป็นหนี้สินภายใต้กรมธรรม์
ผลประโยชน์กรณีครบกำหนดสัญญา	หากผู้เอาประกันภัยมีชีวิตอยู่จนครบกำหนดสัญญาประกันภัย บริษัทจะจ่ายมูลค่ารับซื้อคืนหน่วยลงทุนให้แก่ผู้เอาประกันภัย
ผลประโยชน์กรณีทุพพลภาพถาวรสิ้นเชิง	เท่ากับจำนวนเงินเอาประกันภัยสำหรับผลประโยชน์กรณีทุพพลภาพถาวรสิ้นเชิง เป็นไปตามเงื่อนไขในกรมธรรม์
เกณฑ์การเปลี่ยนแปลงจำนวนเงินเอาประกันภัยสำหรับผลประโยชน์กรณีทุพพลภาพถาวรสิ้นเชิง (TPD) สำหรับกรมธรรม์ปีต่ออายุ	• เมื่อผู้เอาประกันภัยอายุตั้งแต่ 55 ปีขึ้นไป ชำระเบี้ยประกันภัยครบ 10 ปีขึ้นไป และอายุกรมธรรม์ครบ 10 ปีขึ้นไป • จำนวนเงินเอาประกันภัยสำหรับผลประโยชน์กรณีทุพพลภาพถาวรสิ้นเชิง ต้องน้อยกว่าหรือเท่ากับจำนวนเงินเอาประกันภัยสำหรับเบี้ยประกันภัยหลักเพื่อความคุ้มครอง และต้องไม่ต่ำกว่า 5 เท่าของเบี้ยประกันภัยหลักเพื่อความคุ้มครอง ทั้งนี้ สามารถปรับลดจำนวนเงินเอาประกันภัยสำหรับผลประโยชน์กรณีทุพพลภาพถาวรสิ้นเชิงได้ โดยไม่ต้องปรับจำนวนเงินเอาประกันภัยของเบี้ยประกันภัยหลักเพื่อความคุ้มครอง
โปรแกรมการบริการการลงทุนที่สามารถเลือกได้ (อย่างใดอย่างหนึ่ง)	1. การจัดสรรสัดส่วนการลงทุนตามรูปแบบพอร์ตโฟลิโอที่แนะนำ ผู้จัดการกองทุนส่วนบุคคลเป็นผู้คัดเลือกกองทุนและสัดส่วนการลงทุนที่สอดคล้องตามแต่ละระดับคะแนนการประเมินความเหมาะสมในการลงทุน 2. การกำหนดสัดส่วนการลงทุนด้วยตนเอง ผู้เอาประกันภัยสามารถตัดสินใจเลือกกองทุนและสัดส่วนการลงทุนได้เองทั้งพอร์ตโฟลิโอ รวมถึงสามารถเลือกกลยุทธ์เพิ่มเติมได้ เช่น การปรับสัดส่วนลงทุนอัตโนมัติ (Automatic Fund Rebalancing) หรือ การสับเปลี่ยนกองทุนอัตโนมัติ (Automatic Fund Switching)
โบนัสพิเศษยามเกษียณ	โบนัสพิเศษยามเกษียณเป็นโบนัสสำหรับเบี้ยประกันภัยหลักเพื่อความคุ้มครอง ซึ่งบริษัทจะจ่ายโบนัสพิเศษยามเกษียณเมื่อเข้าเงื่อนไขดังต่อไปนี้ครบทุกข้อ 1. ผู้เอาประกันภัยมีอายุครบ 55 ปี ขึ้นไป ณ วันครบรอบปีกรมธรรม์ประกันภัย และ 2. กรมธรรม์มีผลบังคับอย่างน้อย 10 ปีกรมธรรม์ และ 3. มีการชำระเบี้ยประกันภัยหลักเพื่อความคุ้มครองอย่างน้อย 10 ปี (รายปีครบ 10 งวด ราย 6 เดือนครบ 20 งวด ราย 3 เดือนครบ 40 งวด หรือรายเดือนครบ 120 งวด) บริษัทจะจ่ายโบนัสพิเศษยามเกษียณเป็นอัตราร้อยละ 0.45 ต่อปี ซึ่งคำนวณจากมูลค่ารับซื้อคืนหน่วยลงทุนของเบี้ยประกันภัยหลักเพื่อความคุ้มครอง ทั้งนี้ บริษัทจะจ่ายโบนัสพิเศษยามเกษียณเป็นรายเดือน โดยจะจ่ายครั้งแรก ณ วันที่คำนวณค่าธรรมเนียมกรมธรรม์รายเดือนถัดจากวันที่เข้าเงื่อนไขข้างต้นครบทุกข้อแล้ว และทุกเดือนหลังจากนั้น ในกรณีที่เดือนใดไม่มีวันที่ตามที่ระบุไว้ในวันที่ของกรมธรรม์ให้ถือเอาวันสุดท้ายของเดือนนั้นเป็นวันที่บริษัทจะคำนวณโบนัสพิเศษยามเกษียณ โดยบริษัทจะนำโบนัสพิเศษยามเกษียณดังกล่าวไปซื้อหน่วยลงทุนตามการจัดสรรการลงทุนครั้งล่าสุดที่ราคาขายหน่วยลงทุน ณ วันที่ประเมินราคาหลังจากวันครบรอบเดือนของกรมธรรม์ อัตราโบนัสพิเศษยามเกษียณรายเดือนจะเท่ากับอัตราโบนัสพิเศษยามเกษียณรายปีหารด้วยสิบสอง (12)

เอกสารฉบับนี้มิใช่ส่วนหนึ่งของสัญญาประกันภัย หรือเอกสารที่ผูกพันบริษัท ห้ามนำไปใช้ประกอบการเสนอขาย แสดง เผยแพร่ หรือแจกจ่ายแก่ลูกค้าหรือผู้ขอเอาประกัน ข้อกำหนดและเงื่อนไขของความคุ้มครองจะระบุไว้ในกรมธรรม์ประกันภัยที่ออกให้กับผู้ถือกรมธรรม์
สงวนลิขสิทธิ์ตามกฎหมาย ห้ามเผยแพร่ต่อสาธารณะ ห้ามทำซ้ำ หรือดัดแปลง ไม่ว่าส่วนหนึ่งส่วนใดของเอกสารนี้

การหยุดพักชำระเบี้ยประกันภัย	สามารถหยุดพักชำระเบี้ยประกันภัยหลักได้ เมื่อกรมธรรม์มีผลบังคับมากกว่า 3 ปีกรมธรรม์ และมีการชำระเบี้ยประกันภัยหลัก รายปีครบ 3 งวด ราย 6 เดือนครบ 6 งวด ราย 3 เดือนครบ 12 งวด หรือรายเดือนครบ 36 งวด และมีมูลค่ารับซื้อคืนหน่วยลงทุน หากไม่เป็นไปตามเงื่อนไขข้างต้น และผู้เอาประกันภัยไม่ชำระเบี้ยประกันภัยหลักภายในระยะเวลาผ่อนผัน ย่อมทำให้กรมธรรม์นี้สิ้นผลบังคับ หากกรมธรรม์นี้มีมูลค่ารับซื้อคืนหน่วยลงทุน กรมธรรม์จะถูกเวนคืนโดยอัตโนมัติ
การเพิ่ม / ลด เบี้ยประกันภัย	1. เบี้ยฯ RPP : สามารถลดจำนวนเบี้ยฯ RPP ได้หลังชำระเบี้ยฯ RPP ครบ 3 ปีกรมธรรม์ แต่ไม่สามารถเพิ่มจำนวนเบี้ยฯ RPP ได้ในปีต่ออายุกรมธรรม์ 2. เบี้ยประกันภัยเพิ่มเติมพิเศษ : สามารถขอปรับเปลี่ยนได้ตลอดเวลา ยกเว้นในช่วงหยุดพักชำระเบี้ยประกันภัยหลักเพื่อความคุ้มครอง จะไม่สามารถชำระเบี้ยประกันภัยเพิ่มเติมพิเศษได้
การสับเปลี่ยนกองทุน	• สามารถดำเนินการสับเปลี่ยนกองทุนบางส่วนหรือทั้งหมด ตามกฎเกณฑ์ที่บริษัทกำหนด โดยไม่คิดค่าธรรมเนียมในการสับเปลี่ยนกองทุน โดยจำนวนเงินขั้นต่ำในการสับเปลี่ยนเท่ากับ 1,000 บาท • บริษัทจะดำเนินการซื้อหน่วยลงทุนของกองทุนปลายทาง ณ วันที่ประเมินราคาถัดจากวันที่บริษัทได้รับแจ้งมูลค่าหน่วยลงทุนจากการขายคืนหน่วยลงทุนของกองทุนต้นทางครบทุกกองทุน โดยบริษัทจะสำรองเงินเพื่อซื้อกองทุนปลายทางให้ก่อนการได้รับเงินค่าขายคืนหน่วยลงทุนจริงตามวันที่ระบุไว้ในหนังสือชี้ชวน และบริษัทจะเป็นผู้รับเงินจากการขายคืนหน่วยลงทุนภายหลัง อนึ่ง บริษัทขอสงวนสิทธิ์ในการยกเลิกการสำรองเงินเพื่อซื้อหน่วยลงทุนของกองทุนปลายทางให้ก่อนดังกล่าวข้างต้น โดยบริษัทจะเปลี่ยนวันที่ซื้อหน่วยลงทุนของกองทุนปลายทางเป็นวันที่ประเมินราคาวันแรกเมื่อบริษัทได้รับเงินค่าขายคืนหน่วยลงทุนของกองทุนต้นทางครบทุกกองทุนแล้ว ทั้งนี้ บริษัทจะทำการแจ้งให้ทราบก่อนล่วงหน้าอย่างน้อย 1 วันทำการ • ในการสับเปลี่ยนกองทุนดังกล่าวข้างต้น ราคาเสนอขายของกองทุนปลายทาง ณ วันที่บริษัทซื้ออาจมีราคาแตกต่างจากราคาเสนอขายของกองทุนปลายทาง ณ วันที่บริษัทได้รับเงินจากการขายคืนหน่วยลงทุนของกองทุนต้นทาง โดยผู้เอาประกันเป็นผู้รับความเสี่ยงในการสับเปลี่ยนกองทุนดังกล่าว
การถอนเงินจากกรมธรรม์	สามารถถอนเงินจากกรมธรรม์ตามหลักเกณฑ์ที่บริษัทกำหนด โดย • การถอนเงินจากกรมธรรม์ จะถอนเงินจากการขายคืนหน่วยลงทุนของเบี้ยประกันภัยเพิ่มเติมพิเศษก่อน หากไม่พอจึงจะทำการถอนเงินจากการขายคืนหน่วยลงทุนของเบี้ยประกันภัยหลักเพื่อความคุ้มครอง • จำนวนเงินขั้นต่ำในการถอนแต่ละครั้งจะต้องไม่ต่ำกว่า 2,000 บาท ทั้งนี้ มูลค่าบัญชีกรมธรรม์หลังการถอนภายหลังหักหนี้สินตามกรมธรรม์ (ถ้ามี) จะต้องเหลือไม่น้อยกว่า 8,000 บาท โดยคำนวณจากราคารับซื้อคืนหน่วยลงทุนในขณะที่บริษัทได้รับใบคำร้อง • ผู้เอาประกันภัยจะได้รับเงินค่าขายคืนหน่วยลงทุนภายใน 5 วันทำการ นับแต่วันที่บริษัทดำเนินการขายคืนหน่วยลงทุนและได้รับแจ้งมูลค่ารับซื้อคืนหน่วยลงทุนของแต่ละกองทุน เว้นแต่ในกรณีที่บริษัทจัดการได้รับการผ่อนผันระยะเวลาการคำนวณมูลค่าทรัพย์สินสุทธิ มูลค่าหน่วยลงทุน ราคาขายหน่วยลงทุน และราคารับซื้อคืนหน่วยลงทุนจากสำนักงานคณะกรรมการกำกับหลักทรัพย์และตลาดหลักทรัพย์ หรือบริษัทจัดการเลื่อนกำหนดการชำระเงินค่าขายคืนหน่วยลงทุนตามประกาศคณะกรรมการกำกับหลักทรัพย์และตลาดหลักทรัพย์
สิทธิในการลดหย่อนภาษี	ค่าใช้จ่ายในการดำเนินการประกันภัย ค่าธรรมเนียมการบริหารกรมธรรม์ และค่าการประกันภัย เฉพาะส่วนที่เข้าเงื่อนไขตามประกาศอธิบดีสรรพากรเกี่ยวกับภาษีเงินได้ (ฉบับที่ 172) สามารถหักลดหย่อนภาษีเงินได้บุคคลธรรมดาสูงสุดไม่เกิน 100,000 บาท

เอกสารฉบับนี้มิใช่ส่วนหนึ่งของสัญญาประกันภัย หรือเอกสารที่ผูกพันบริษัท ห้ามนำไปใช้ประกอบการเสนอขาย แสดง เผยแพร่ หรือแจกจ่ายแก่ลูกค้าหรือผู้ขอเอาประกัน ข้อกำหนดและเงื่อนไขของความคุ้มครองจะระบุไว้ในกรมธรรม์ประกันภัยที่ออกให้กับผู้ถือกรมธรรม์
สงวนสิทธิ์ตามกฎหมาย ห้ามเผยแพร่ต่อสาธารณะ ห้ามทำซ้ำ หรือดัดแปลง ไม่ว่าส่วนหนึ่งส่วนใดของเอกสารนี้

1	ชื่อแบบ	เอไอเอ อิสระ เพรสทีจ พลัส (ยูนิต ลิงค์)
2	ชื่อย่อ	AIA Issara Prestige Plus (Unit Linked)
3	ระยะเวลาคุ้มครอง	ตลอดชีพ (ถึงอายุ 99 ปี) หรือตราบเท่าที่มูลค่ารับซื้อคืนหน่วยลงทุนเพียงพอหักค่าใช้จ่ายต่างๆ ตามตารางค่าธรรมเนียมกรมธรรม์
4	อายุที่รับประกัน	อายุ 15 วัน - 70 ปี
5	จำนวนเงินเอาประกันขั้นต่ำ	10,000,000 บาท โดยสามารถกำหนดได้เองและปรับเปลี่ยนได้ตามหลักเกณฑ์ที่บริษัทกำหนด
6	เบี้ยประกันภัยหลักเพื่อความคุ้มครอง	สามารถกำหนดจำนวนเบี้ยประกันภัยได้เองภายใต้ข้อกำหนดของบริษัท
7	เบี้ยประกันภัยเพิ่มเติมพิเศษ	สามารถเลือกชำระเบี้ยประกันภัยเพิ่มเติมพิเศษได้ ● สำหรับเบี้ยประกันภัยเพิ่มเติมพิเศษที่ชำระเป็นประจำพร้อมเบี้ยประกันภัยหลักขั้นต่ำ 1,000 บาทต่องวด และไม่เกิน 5 เท่าของเบี้ยประกันภัยหลักเพื่อความคุ้มครอง ● สำหรับเบี้ยประกันภัยเพิ่มเติมพิเศษที่ไม่ได้ชำระเป็นประจำพร้อมเบี้ยประกันภัยหลักขั้นต่ำ 1,000 บาทต่อครั้ง และไม่เกิน 120 ล้านบาทต่อปีกรมธรรม์
8	ความคุ้มครองชีวิตและผลประโยชน์	

ผลประโยชน์	จำนวนผลประโยชน์
ผลประโยชน์กรณีเสียชีวิต	จำนวนเงินเอาประกันภัยสำหรับเบี้ยประกันภัยหลักเพื่อความคุ้มครอง บวกด้วยมูลค่ารับซื้อคืนหน่วยลงทุน
ผลประโยชน์กรณีครบกำหนดสัญญา	หากผู้เอาประกันภัยมีชีวิตอยู่จนถึงวันครบกำหนดสัญญาประกันภัย บริษัทจะจ่ายมูลค่ารับซื้อคืนหน่วยลงทุนให้แก่ผู้เอาประกันภัย
ผลประโยชน์กรณีทุพพลภาพถาวรสิ้นเชิง	เท่ากับจำนวนเงินเอาประกันภัยสำหรับผลประโยชน์กรณีทุพพลภาพถาวรสิ้นเชิง เป็นไปตามเงื่อนไขในกรมธรรม์

9	สิทธิในการลดหย่อนภาษี	ค่าใช้จ่ายในการดำเนินการประกันภัย ค่าธรรมเนียมการบริหารกรมธรรม์ และค่าการประกันภัย เฉพาะส่วนที่เข้าเงื่อนไขตามประกาศอธิบดีสรรพากรเกี่ยวกับภาษีเงินได้ (ฉบับที่ 172) สามารถหักลดหย่อนภาษีเงินได้บุคคลธรรมดาสูงสุดไม่เกิน 100,000 บาท
10	ส่วนลดค่าการประกันภัย	กรณีผู้เอาประกันภัยอายุ 18 - 70 ปี มีจำนวนเงินเอาประกันภัยตั้งแต่ 10,000,000 บาทขึ้นไป อาจได้รับส่วนลดค่าการประกันภัยของอัตราค่าการประกันภัยสำหรับความคุ้มครองชีวิต และ/หรือ อัตราค่าการประกันภัยสำหรับผลประโยชน์กรณีทุพพลภาพถาวรสิ้นเชิงตามที่บริษัทกำหนด ทั้งนี้ บริษัทขอสงวนสิทธิ์ในการยกเลิกหรือเปลี่ยนแปลงส่วนลดดังกล่าวในกรณีที่มีการเปลี่ยนแปลงตารางอัตราค่าธรรมเนียมรายปีสำหรับความคุ้มครองชีวิต และ/หรือ ตารางอัตราค่าการประกันภัยรายปีสำหรับผลประโยชน์กรณีทุพพลภาพถาวรสิ้นเชิง ซึ่งเป็นไปตามที่นายทะเบียนประกาศกำหนดหรือได้รับความเห็นชอบจากนายทะเบียน โดยบริษัทจะแจ้งให้ผู้เอาประกันภัยทราบล่วงหน้าเป็นลายลักษณ์อักษรไม่น้อยกว่าสิบห้าวัน (15 วัน)
11	Privilege Program	พิเศษ สำหรับจำนวนเงินเอาประกันภัย 50 ล้านบาทแรก บริษัทจะมอบสิทธิไม่เพิ่มค่าการประกันภัย ให้แก่ลูกค้าที่อายุ 15 วัน – 70 ปี และมีสุขภาพต่ำกว่ามาตรฐานแต่ไม่เกินขั้น “D” ทั้งนี้ การพิจารณาอนุมัติสิทธิพิเศษนี้ ให้เป็นตามเงื่อนไขที่บริษัทกำหนด

หมายเหตุ

● เอไอเอ อิสระ เพรสทีจ พลัส (ยูนิต ลิงค์) เป็นชื่อทางการตลาดของ เอไอเอ อิสระ พลัส (ยูนิต ลิงค์) ที่มีจำนวนเงินเอาประกันภัยตั้งแต่ 10,000,000 บาทขึ้นไป

เอกสารฉบับนี้มิใช่ส่วนหนึ่งของสัญญาประกันภัย หรือเอกสารที่ผูกพันบริษัท ห้ามนำไปใช้ประกอบการเสนอขาย แสดง เผยแพร่ หรือแจกจ่ายแก่ลูกค้าหรือผู้ขอเอาประกัน ข้อกำหนดและเงื่อนไขของความคุ้มครองจะระบุไว้ในกรมธรรม์ประกันภัยที่ออกให้กับผู้ถือกรมธรรม์
สงวนสิทธิ์ตามกฎหมาย ห้ามเผยแพร่ต่อสาธารณะ ห้ามทำซ้ำ หรือดัดแปลง ไม่ว่าส่วนหนึ่งส่วนใดของเอกสารนี้

④ แบบประกัน AIA Infinite Wealth Prestige (Unit Linked) เอไอเอ อินฟินิท เวลท์ เพรสทีจ (ยูนิต ลิงค์)

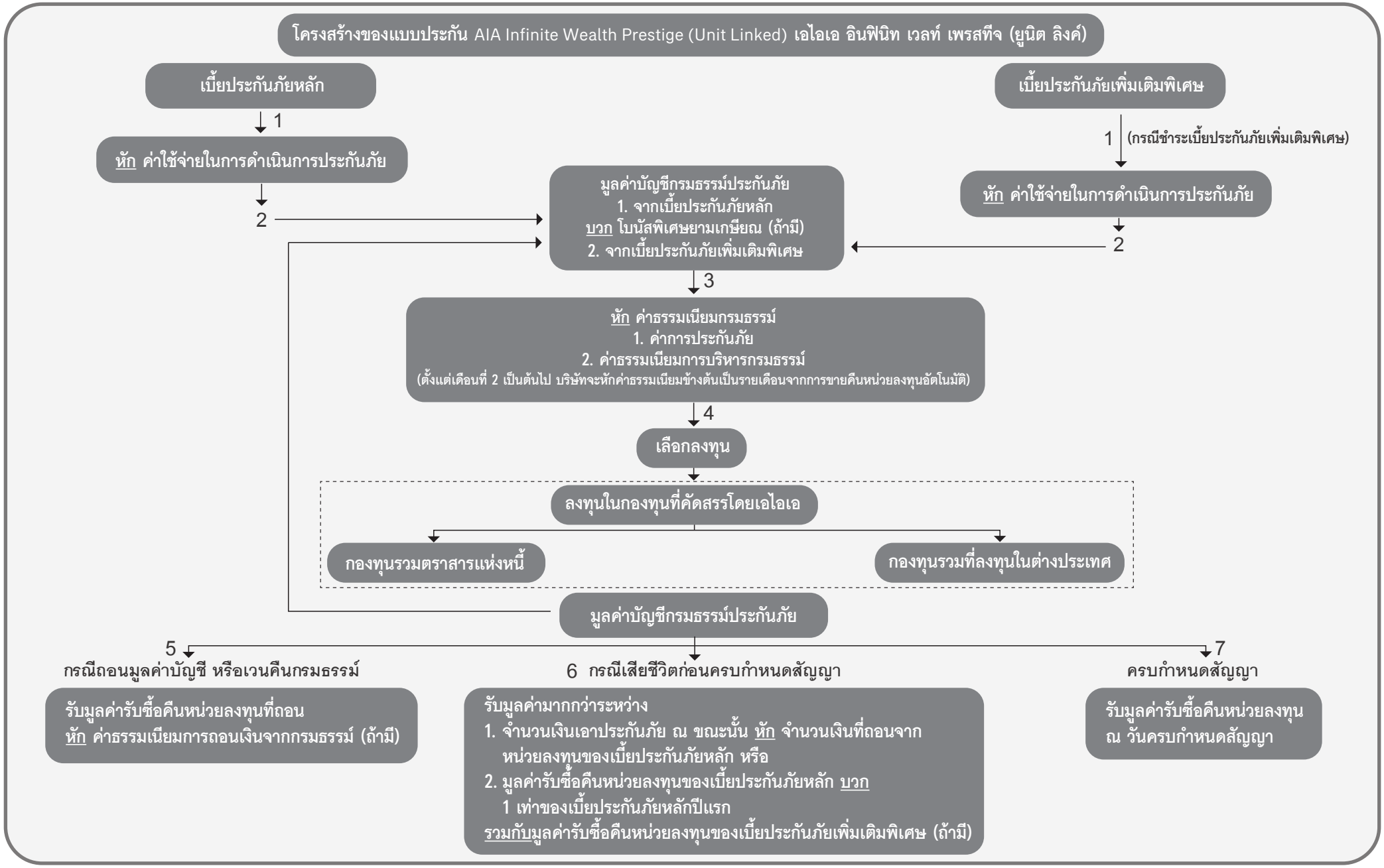

หมายเหตุ : กรณีการสับเปลี่ยนกองทุน การขอต่ออายุกรมธรรม์ หรือการขอใบแจ้งรายงานสถานะทางการเงินของกรมธรรม์ อาจมีค่าธรรมเนียมที่เรียกเก็บโดยรายละเอียดอ้างอิงได้จากตารางค่าธรรมเนียมกรมธรรม์

เอกสารฉบับนี้มิใช่ส่วนหนึ่งของสัญญาประกันภัย หรือเอกสารที่ผูกพันบริษัท ห้ามนำไปใช้ประกอบการเสนอขาย แสดง เผยแพร่ หรือแจกจ่ายแก่ลูกค้าหรือผู้ขอเอาประกัน ข้อกำหนดและเงื่อนไขของความคุ้มครองจะระบุไว้ในกรมธรรม์ประกันภัยที่ออกให้กับผู้ถือกรมธรรม์
สงวนสิทธิ์ตามกฎหมาย ห้ามเผยแพร่ต่อสาธารณะ ห้ามทำซ้ำ หรือดัดแปลง ไม่ว่าส่วนหนึ่งส่วนใดของเอกสารนี้

1	ชื่อแบบ	เอไอเอ อินฟินิท เวลท์ เพรสทีจ (ยูนิต ลิงค์)
2	ชื่อย่อ	AIA Infinite Wealth Prestige (Unit Linked)
3	ระยะเวลาคุ้มครอง	ตลอดชีพ (ถึงอายุ 99 ปี) หรือตราบเท่าที่มูลค่ารับซื้อคืนหน่วยลงทุนเพียงพอหักค่าใช้จ่ายต่าง ๆ ตามตารางค่าธรรมเนียมกรมธรรม์
4	อายุที่รับประกัน	อายุ 18 – 75 ปี
5	ระยะเวลาในการชำระเบี้ยประกันภัย	5 ปี 10 ปี 15 ปี หรือ 20 ปี
6	จำนวนเงินเอาประกัน	ขั้นต่ำ 15,000,000 บาท โดยสามารถกำหนดจำนวนเงินเอาประกันภัยได้เอง และปรับเปลี่ยนได้ตามหลักเกณฑ์ที่บริษัทกำหนด
7	เบี้ยประกันภัยหลัก	จำนวนเบี้ยประกันภัย เป็นไปตามหลักเกณฑ์ที่บริษัทกำหนด โดยขึ้นอยู่กับอายุ เพศ อายุเป้าหมายที่ต้องการ จำนวนเงินเอาประกันภัยที่ต้องการ จำนวนปีที่ต้องการชำระเบี้ยประกันภัย กองทุนที่เลือก และหรืออัตราค่าการประกันภัยเพิ่มเนื่องจากสุขภาพ
8	เบี้ยประกันภัยเพิ่มเติมพิเศษ	สามารถเลือกชำระเบี้ยประกันภัยเพิ่มเติมพิเศษได้ ● สำหรับเบี้ยประกันภัยเพิ่มเติมพิเศษที่ชำระเป็นประจำพร้อมเบี้ยประกันภัยหลัก ขั้นต่ำ 1,000 บาทต่องวด และไม่เกิน 5 เท่าของเบี้ยประกันภัยหลัก ● สำหรับเบี้ยประกันภัยเพิ่มเติมพิเศษที่ไม่ได้ชำระเป็นประจำพร้อมเบี้ยประกันภัยหลัก ขั้นต่ำ 1,000 บาทต่อครั้ง และไม่เกิน 120 ล้านบาทต่อปีกรมธรรม์
9	การนำเบี้ยประกันภัยไปลงทุน	บริษัทจะนำเบี้ยประกันภัยที่ชำระครั้งแรกหลังหักค่าธรรมเนียมกรมธรรม์แล้ว ไปซื้อหน่วยลงทุนตามที่ระบุไว้ในใบคำขอเอาประกันชีวิต หรือใบคำร้องเกี่ยวกับเบี้ยประกันภัยในวันที่ซื้อหน่วยลงทุนครั้งแรก และสำหรับเบี้ยประกันภัยที่ชำระครั้งต่อไป หลังหักค่าธรรมเนียมกรมธรรม์แล้ว และหนี้สินใด ๆ ที่ค้างชำระตามกรมธรรม์นี้ (ถ้ามี) โดยรวมโบนัสสำหรับเบี้ยประกันภัย (ถ้ามี) จะถูกนำไปซื้อหน่วยลงทุน ณ วันที่ประเมินราคาหลังจากหนึ่งวันทำการ นับจากวันที่บริษัททราบผลการชำระเบี้ยประกันภัย และได้รับค่าเบี้ยประกันภัยครบเต็มจำนวน และ/หรือได้รับเอกสารที่เกี่ยวข้องทั้งหมดโดยครบถ้วน แล้วแต่กรณี ตามเงื่อนไขที่ระบุไว้ในกรมธรรม์ ทั้งนี้ หากวันที่จะซื้อหน่วยลงทุนเป็นวันหยุดของกองทุนใด บริษัทจะทำการซื้อหน่วยลงทุนของกองทุนนั้นในวันทำการถัดไปที่สามารถทำรายการได้
10	ประเภทกองทุนที่นำเสนอคู่กับแบบประกันภัย	บริษัทจะทำการคัดเลือกกองทุนประเภทต่างๆ เช่น กองทุนรวมตราสารแห่งหนี้ กองทุนรวมที่ลงทุนในต่างประเทศ ได้แก่ AIA Global Aggressive Allocation Fund, AIA Global Moderate Allocation Fund และ AIA Global Conventional Allocation Fund ตามที่สำนักงานคณะกรรมการกำกับหลักทรัพย์และตลาดหลักทรัพย์กำหนด
11	มูลค่าหน่วยลงทุน	มูลค่าทรัพย์สินสุทธิของแต่ละกองทุนภายใต้กรมธรรม์ หารด้วยจำนวนหน่วยลงทุนที่จำหน่ายได้แล้วทั้งหมดของกองทุนนั้น เมื่อสิ้นวันทำการที่คำนวณ
12	มูลค่าบัญชีกรมธรรม์	ผลรวมของจำนวนหน่วยลงทุน คูณกับมูลค่าหน่วยลงทุน ณ วันที่ประเมินราคาของแต่ละกองทุนภายใต้กรมธรรม์
13	มูลค่ารับซื้อคืนหน่วยลงทุน	ผลรวมของจำนวนหน่วยลงทุน คูณกับราคารับซื้อคืนหน่วยลงทุน ณ วันที่ประเมินราคาของแต่ละกองทุนภายใต้กรมธรรม์
14	มูลค่าเวนคืนกรมธรรม์	มูลค่ารับซื้อคืนหน่วยลงทุนหักด้วยค่าธรรมเนียมในการถอนเงินจากกรมธรรม์ (ถ้ามี) ตามที่ระบุไว้ในตารางค่าธรรมเนียมกรมธรรม์

เอกสารฉบับนี้มิใช่ส่วนหนึ่งของสัญญาประกันภัย หรือเอกสารที่ผูกพันบริษัท ห้ามนำไปใช้ประกอบการเสนอขาย แสดง เผยแพร่ หรือแจกจ่ายแก่ลูกค้าหรือผู้ขอเอาประกัน ข้อกำหนดและเงื่อนไขของความคุ้มครองจะระบุไว้ในกรมธรรม์ประกันภัยที่ออกให้กับผู้ถือกรมธรรม์
สงวนสิทธิ์ตามกฎหมาย ห้ามเผยแพร่ต่อสาธารณะ ห้ามทำซ้ำ หรือดัดแปลง ไม่ว่าส่วนหนึ่งส่วนใดของเอกสารนี้

15	ผลประโยชน์กรณีเสียชีวิต	บริษัทจะจ่ายผลประโยชน์ดังต่อไปนี้ แล้วแต่จำนวนใดจะมากกว่า ระหว่าง 1. จำนวนเงินเอาประกันภัยตามที่ระบุในหน้าตารางกรมธรรม์ หรือบันทึกสลักหลัง (ถ้ามี) <u>หักด้วย</u> จำนวนเงินที่ถอนจากการขายคืนหน่วยลงทุนของเบี้ยประกันภัยหลักทั้งหมด (ถ้ามี) กับ 2. มูลค่ารับซื้อคืนหน่วยลงทุนของเบี้ยประกันภัยหลัก <u>บวกด้วย</u> จำนวนเงินเสี่ยงภัยสุทธิขั้นต่ำในอัตราร้อยละ 100 ของเบี้ยประกันภัยหลักปีแรก <u>รวมกับ</u> มูลค่ารับซื้อคืนหน่วยลงทุนของเบี้ยประกันภัยเพิ่มเติมพิเศษ (ถ้ามี)
16	ผลประโยชน์กรณีครบกำหนดสัญญา	หากผู้เอาประกันภัยมีชีวิตอยู่จนครบกำหนดสัญญาประกันภัย บริษัทจะจ่ายมูลค่ารับซื้อคืนหน่วยลงทุนให้แก่ผู้เอาประกันภัย
17	การสับเปลี่ยนกองทุน	• สามารถดำเนินการสับเปลี่ยนกองทุนทั้งหมด ตามกฎเกณฑ์ที่บริษัทกำหนด โดยไม่คิดค่าธรรมเนียมในการสับเปลี่ยนกองทุน • บริษัทจะดำเนินการซื้อหน่วยลงทุนของกองทุนปลายทาง ณ วันที่ประเมินราคาถัดจากวันที่บริษัทได้รับแจ้งมูลค่าหน่วยลงทุนจากการขายคืนหน่วยลงทุนของกองทุนต้นทางครบทุกกองทุน โดยบริษัทจะสำรองเงินเพื่อซื้อกองทุนปลายทางให้ก่อนการได้รับเงินค่าขายคืนหน่วยลงทุนจริงตามวันที่ระบุไว้ในหนังสือชี้ชวน และบริษัทจะเป็นผู้รับเงินจากการขายคืนหน่วยลงทุนภายหลัง อนึ่ง บริษัทขอสงวนสิทธิ์ในการยกเลิกการสำรองเงินเพื่อซื้อหน่วยลงทุนของกองทุนปลายทางให้ก่อนดังกล่าวข้างต้น โดยบริษัทจะเปลี่ยนวันที่ซื้อหน่วยลงทุนของกองทุนปลายทางเป็นวันที่ประเมินราคาวันแรกเมื่อบริษัทได้รับเงินค่าขายคืนหน่วยลงทุนของกองทุนต้นทางครบทุกกองทุนแล้ว ทั้งนี้ บริษัทจะทำการแจ้งให้ทราบก่อนล่วงหน้าอย่างน้อย 1 วันทำการ • ในการสับเปลี่ยนกองทุนดังกล่าวข้างต้น ราคาเสนอขายของกองทุนปลายทาง ณ วันที่บริษัทซื้ออาจมีราคาแตกต่างจากราคาเสนอขายของกองทุนปลายทาง ณ วันที่บริษัทได้รับเงินจากการขายคืนหน่วยลงทุนของกองทุนต้นทาง โดยผู้เอาประกันภัยเป็นผู้รับความเสี่ยงในการสับเปลี่ยนกองทุนดังกล่าว
18	การถอนเงินจากกรมธรรม์	สามารถถอนเงินจากกรมธรรม์ตามหลักเกณฑ์ที่บริษัทกำหนด โดย • การถอนเงินจากกรมธรรม์ จะถอนเงินจากการขายคืนหน่วยลงทุนของเบี้ยประกันภัยเพิ่มเติมพิเศษก่อน หากไม่พอจึงจะทำการถอนเงินจากการขายคืนหน่วยลงทุนของเบี้ยประกันภัยหลักตามลำดับ • จำนวนเงินขั้นต่ำในการถอนแต่ละครั้งจะต้องไม่ต่ำกว่า 2,000 บาท ทั้งนี้ มูลค่าหลังการถอนภายหลังหักหนี้สินตามกรมธรรม์ (ถ้ามี) จะต้องเหลือไม่น้อยกว่า 8,000 บาท โดยคำนวณจากราคารับซื้อคืนหน่วยลงทุนในขณะที่บริษัทได้รับใบคำร้อง • ค่าธรรมเนียมในการถอนเงินจากกรมธรรม์เป็นไปตามที่ระบุไว้ในตารางค่าธรรมเนียมกรมธรรม์ ผู้เอาประกันภัยจะได้รับเงินค่าขายคืนหน่วยลงทุนภายใน 5 วันทำการนับแต่วันที่บริษัทดำเนินการขายคืนหน่วยลงทุนและได้รับแจ้งมูลค่ารับซื้อคืนหน่วยลงทุนของแต่ละกองทุน เว้นแต่ในกรณีที่บริษัทจัดการได้รับการผ่อนผันระยะเวลาการคำนวณมูลค่าทรัพย์สินสุทธิ มูลค่าหน่วยลงทุน ราคาขายหน่วยลงทุน และราคารับซื้อคืนหน่วยลงทุน จากสำนักงานคณะกรรมการกำกับหลักทรัพย์และตลาดหลักทรัพย์ หรือบริษัทจัดการเลื่อนกำหนดการชำระเงินค่าขายคืนหน่วยลงทุนตามประกาศคณะกรรมการกำกับหลักทรัพย์และตลาดหลักทรัพย์
19	โบนัสพิเศษยามเกษียณ	โบนัสพิเศษยามเกษียณเป็นโบนัสสำหรับเบี้ยประกันภัยหลัก ซึ่งบริษัทจะจ่ายโบนัสพิเศษยามเกษียณเมื่อเข้าเงื่อนไขดังต่อไปนี้ครบทุกข้อ 1. ผู้เอาประกันภัยมีอายุครบ 55 ปี ขึ้นไป ณ วันครบรอบปีกรมธรรม์ประกันภัย และ 2. กรมธรรม์มีผลบังคับอย่างน้อย 10 ปีกรมธรรม์ และ 3. เข้าเงื่อนไขในการชำระเบี้ยประกันภัยหลัก ข้อใดข้อหนึ่ง ดังต่อไปนี้ 3.1 ชำระเบี้ยประกันภัยหลักครบทุกงวด หรือ 3.2 ชำระเบี้ยประกันภัยหลักอย่างน้อย 10 ปี (รายปีครบ 10 งวด ราย 6 เดือนครบ 20 งวด ราย 3 เดือนครบ 40 งวด หรือรายเดือนครบ 120 งวด) บริษัทจะจ่ายโบนัสพิเศษยามเกษียณเป็นอัตราร้อยละ 0.25 ต่อปี ซึ่งคำนวณจากมูลค่ารับซื้อคืนหน่วยลงทุนของเบี้ยประกันภัยหลัก โดยบริษัทจะจ่ายโบนัสพิเศษยามเกษียณเป็นรายเดือน โดยจะจ่ายครั้งแรก ณ วันที่คำนวณค่าธรรมเนียมกรมธรรม์รายเดือนถัดจากวันที่เข้าเงื่อนไขข้างต้นครบทุกข้อแล้ว และทุกเดือนหลังจากนั้น ในกรณีที่เดือนใดไม่มีวันที่ตามที่ระบุไว้ในวันที่ของกรมธรรม์ให้ถือเอาวันสุดท้ายของเดือนนั้นเป็นวันที่บริษัทจะคำนวณโบนัสพิเศษยามเกษียณ โดยบริษัทจะนำโบนัสพิเศษยามเกษียณดังกล่าวไปซื้อหน่วยลงทุนตามการจัดสรรการลงทุนครั้งล่าสุดที่ราคาขายหน่วยลงทุน ณ วันที่ประเมินราคาหลังจากวันครบรอบเดือนของกรมธรรม์ อัตราโบนัสพิเศษยามเกษียณรายเดือนจะเท่ากับอัตราโบนัสพิเศษยามเกษียณรายปีหารด้วยสิบสอง (12) ทั้งนี้ ในวันที่บริษัทจะจ่ายโบนัสพิเศษยามเกษียณ หากกรมธรรม์อยู่ในระหว่างการหยุดพักชำระเบี้ยประกันภัย บริษัทจะไม่จ่ายโบนัสพิเศษยามเกษียณดังกล่าว

เอกสารฉบับนี้มิใช่ส่วนหนึ่งของสัญญาประกันภัย หรือเอกสารที่ผูกพันบริษัท ห้ามนำไปใช้ประกอบการเสนอขาย แสดง เผยแพร่ หรือแจกจ่ายแก่ลูกค้าหรือผู้ขอเอาประกัน ข้อกำหนดและเงื่อนไขของความคุ้มครองจะระบุไว้ในกรมธรรม์ประกันภัยที่ออกให้กับผู้ถือกรมธรรม์
สงวนสิทธิ์ตามกฎหมาย ห้ามเผยแพร่ต่อสาธารณะ ห้ามทำซ้ำ หรือดัดแปลง ไม่ว่าส่วนหนึ่งส่วนใดของเอกสารนี้

20	การหยุดพักชำระเบี้ยประกันภัย	สามารถหยุดพักชำระเบี้ยประกันภัยได้ เมื่อกรมธรรม์มีผลบังคับมากกว่า 3 ปีกรมธรรม์ และมีการชำระเบี้ยประกันภัยหลัก รายปีครบ 3 งวด ราย 6 เดือนครบ 6 งวด ราย 3 เดือนครบ 12 งวด หรือรายเดือนครบ 36 งวด และมีมูลค่ารับซื้อคืนหน่วยลงทุน หากไม่เป็นไปตามเงื่อนไขข้างต้น และผู้เอาประกันภัยไม่ชำระเบี้ยประกันภัยภายในระยะเวลาผ่อนผัน ย่อมทำให้กรมธรรม์นี้สิ้นผลบังคับ หากกรมธรรม์นี้มีมูลค่ารับซื้อคืนหน่วยลงทุน กรมธรรม์จะถูกเวนคืนโดยอัตโนมัติ
21	การเพิ่ม/ลด เบี้ยประกันภัย	1. เบี้ยประกันภัยหลัก : สามารถลดจำนวนเบี้ยประกันภัยหลัก ได้หลังชำระเบี้ยประกันภัยหลักครบ 3 ปีกรมธรรม์ แต่ไม่สามารถเพิ่มจำนวนเบี้ยประกันภัยหลักได้ในปีต่ออายุกรมธรรม์ 2. เบี้ยประกันภัยเพิ่มเติมพิเศษ : สามารถขอปรับเปลี่ยนได้ตลอดเวลา ยกเว้นในช่วงหยุดพักชำระเบี้ยประกันภัยหลัก จะไม่สามารถชำระเบี้ยประกันภัยเพิ่มเติมพิเศษได้
22	สิทธิในการลดหย่อนภาษี	ค่าใช้จ่ายในการดำเนินการประกันภัย ค่าธรรมเนียมการบริหารกรมธรรม์ และค่าการประกันภัย เฉพาะส่วนที่เข้าเงื่อนไขตามประกาศอธิบดีสรรพากรเกี่ยวกับภาษีเงินได้ (ฉบับที่ 172) สามารถหักลดหย่อนภาษีเงินได้บุคคลธรรมดาสูงสุดไม่เกิน 100,000 บาท
23	ส่วนลดค่าการประกันภัย	รับส่วนลดค่าการประกันภัย 20% ของอัตราค่าการประกันภัย สำหรับผู้เอาประกันภัยทุกอายุที่มีสุขภาพมาตรฐาน และรับส่วนลดค่าการประกันภัย 30% ของอัตราค่าการประกันภัย สำหรับผู้เอาประกันภัยอายุ 18 – 70 ปี ที่มีสุขภาพดีกว่ามาตรฐาน
24	Privilege Program	พิเศษ สำหรับจำนวนเงินเอาประกันภัย 50 ล้านบาทแรก บริษัทจะมอบสิทธิไม่เพิ่มค่าการประกันภัย ให้แก่ลูกค้าที่อายุ 18 – 70 ปี และมีสุขภาพต่ำกว่ามาตรฐาน แต่ไม่เกินขั้น “D” ทั้งนี้ การพิจารณาอนุมัติสิทธิพิเศษนี้ ให้เป็นตามเงื่อนไขที่บริษัทกำหนด

หมายเหตุ

- เอไอเอ อินฟินิท เวลท์ เพรสทีจ (ยูนิต ลิงค์) เป็นชื่อทางการตลาดของ เอไอเอ อินฟินิท เวลท์ (ยูนิต ลิงค์)
- เบี้ยประกันภัยหลักของธุรกิจใหม่อาจมีการเปลี่ยนแปลงได้ ตามสมมติฐานอัตราผลตอบแทนประมาณการระยะยาวของบริษัทในแต่ละปี
- บริษัทขอสงวนสิทธิ์ในการไม่รับคำสั่งสับเปลี่ยนกองทุน หากบริษัทยังไม่ทราบหน่วยลงทุนคงเหลือทุกกองทุนที่ผู้เอาประกันภัยถืออยู่ จากรายการขายคืนอัตโนมัติเพื่อชำระค่าการประกันภัย และค่าธรรมเนียมการบริหารกรมธรรม์ อย่างไรก็ดี ในกรณีที่บริษัทยังไม่สามารถดำเนินการตามคำสั่งเกี่ยวกับกองทุนที่ผู้เอาประกันภัยมีคำสั่งไว้ได้อย่างสมบูรณ์ ผู้เอาประกันภัยสามารถส่งคำสั่งของกองทุนที่ไม่เกี่ยวข้องกับคำสั่งที่ยังไม่เรียบร้อยได้
- ข้อยกเว้นความคุ้มครองบางส่วน บริษัทจะไม่จ่ายเงินตามกรมธรรม์ เมื่อปรากฏว่าผู้เอาประกันภัยฆ่าตัวตายด้วยใจสมัครภายในหนึ่งปี (1 ปี) นับตั้งแต่วันเริ่มมีผลคุ้มครองตามกรมธรรม์ หรือหากมีการต่ออายุกรมธรรม์ให้นับตั้งแต่วันเริ่มมีผลคุ้มครองตามการต่ออายุครั้งสุดท้าย หรือวันที่บริษัทอนุมัติให้เพิ่มจำนวนเงินเอาประกันภัย ทั้งนี้ เฉพาะในส่วนของจำนวนเงินเอาประกันภัยที่เพิ่มขึ้นเท่านั้น หรือถ้าผู้เอาประกันภัยถูกผู้รับประโยชน์ฆ่าตายโดยเจตนา
- การหยุดพักชำระเบี้ยประกันภัย อาจทำให้ไปไม่ถึงเป้าหมายทางการเงินที่ต้องการ และไม่ได้รับสิทธิโบนัสพิเศษยามเกษียณ ทั้งนี้การหยุดพักชำระเบี้ยประกันภัย ค่าใช้จ่ายของกรมธรรม์จะยังคงเกิดขึ้นและหักค่าใช้จ่ายอย่างต่อเนื่องทุกเดือน และส่งผลให้กรมธรรม์สิ้นผลบังคับเร็วขึ้น

เอกสารฉบับนี้มิใช่ส่วนหนึ่งของสัญญาประกันภัย หรือเอกสารที่ผูกพันบริษัท ห้ามนำไปใช้ประกอบการเสนอขาย แสดง เผยแพร่ หรือแจกจ่ายแก่ลูกค้าหรือผู้ขอเอาประกัน ข้อกำหนดและเงื่อนไขของความคุ้มครองจะระบุไว้ในกรมธรรม์ประกันภัยที่ออกให้กับผู้ถือกรมธรรม์
สงวนสิทธิ์ตามกฎหมาย ห้ามเผยแพร่ต่อสาธารณะ ห้ามทำซ้ำ หรือดัดแปลง ไม่ว่าส่วนหนึ่งส่วนใดของเอกสารนี้

ตารางค่าธรรมเนียมกรมธรรม์

ค่าธรรมเนียมและค่าใช้จ่าย	วิธีการคำนวณ	อัตรา (ปัจจุบัน)
1. ค่าใช้จ่ายในการดำเนินการประกันภัย	สำหรับเบี้ยประกันภัยหลัก หักค่าใช้จ่ายในการดำเนินการประกันภัยก่อนนำเงินไปลงทุน	
	สำหรับเบี้ยประกันภัยเพิ่มเติมพิเศษ หักค่าใช้จ่ายในการดำเนินการประกันภัยก่อนนำเงินไปลงทุน	ร้อยละ 1.5 ของเบี้ยประกันภัยเพิ่มเติมพิเศษที่ชำระ
2. ค่าธรรมเนียมการบริหารกรมธรรม์[3, 4]	หักเป็นรายเดือนจากการขายคืนหน่วยลงทุนอัตโนมัติที่ราคารับซื้อคืนหน่วยลงทุน ตามสัดส่วนของกองทุนที่ถืออยู่	ร้อยละ 0.5 ต่อปี (ประมาณร้อยละ 0.042 ต่อเดือน) ของมูลค่ารับซื้อคืนหน่วยลงทุน
3. ค่าการประกันภัย[3, 4, 5]	คำนวณจากอัตราค่าการประกันภัย[1] ของจำนวนเงินเสี่ยงภัยสุทธิ[2] ตามตารางมรณะ และค่าการประกันภัยสำหรับสัญญาเพิ่มเติมแบบชำระค่าการประกันภัยโดยการขายคืนหน่วยลงทุน (ถ้ามี) โดยหักเป็นรายเดือนจากการขายคืนหน่วยลงทุนอัตโนมัติที่ราคารับซื้อคืนหน่วยลงทุนตามสัดส่วนของกองทุนที่ถืออยู่	อ้างอิงตามอัตราค่าการประกันภัยที่ได้รับความเห็นชอบจากนายทะเบียน ทั้งนี้ เป็นไปตามหลักเกณฑ์ที่บริษัทกำหนด
4. ค่าธรรมเนียมในการถอนเงินจากกรมธรรม์	การถอนเงินจากกรมธรรม์ การเวนคืนกรมธรรม์ และการเวนคืนกรมธรรม์โดยอัตโนมัติ บริษัทจะคิดค่าธรรมเนียมในการถอนเงินอัตราร้อยละ 50 ของมูลค่ารับซื้อคืนหน่วยลงทุนของเบี้ยประกันภัยหลักที่ถอน โดยบริษัทจะไม่คิดค่าธรรมเนียมในการถอนเงินจากหน่วยลงทุนของเบี้ยประกันภัยหลัก หากกรมธรรม์มีผลบังคับมากกว่า 2 ปี และมีการชำระเบี้ยประกันภัยหลักรายปีครบ 2 งวด ราย 6 เดือนครบ 4 งวด ราย 3 เดือน ครบ 8 งวด และ รายเดือนครบ 24 งวด ทั้งนี้ บริษัทจะไม่คิดค่าธรรมเนียมในการถอนเงินจากหน่วยลงทุนของเบี้ยประกันภัยเพิ่มเติมพิเศษ	
5. ค่าธรรมเนียมในการสับเปลี่ยนกองทุน[3]		ไม่มีค่าธรรมเนียม
6. ค่าธรรมเนียมการขอต่ออายุกรมธรรม์[3]		ไม่มีค่าธรรมเนียม
7. ค่าธรรมเนียมการขอใบแจ้งรายงานสถานะทางการเงินของกรมธรรม์[3]		ขอได้โดยไม่คิดค่าธรรมเนียมเดือนละ 1 ครั้ง หลังจากนั้นฉบับละ 50 บาท

ครั้งที่ของการชำระเบี้ยประกันภัยหลัก (รายปี)

ครั้งที่ของการชำระเบี้ยประกันภัยหลัก (รายปี)	ร้อยละของเบี้ยประกันภัยหลัก			
	แบบชำระ 5 ปี	แบบชำระ 10 ปี	แบบชำระ 15 ปี	แบบชำระ 20 ปี
1	20	40	50	60
2	15	25	25	25
3	10	10	15	15
4	0	5	10	10
5	0	0	5	5
6	0	0	0	5
7 เป็นต้นไป	0	0	0	0

หมายเหตุ : สำหรับตารางค่าธรรมเนียมกรมธรรม์

1. อัตราค่าการประกันภัยรายปีที่แนบกับกรมธรรม์อาจเปลี่ยนแปลงได้ ทั้งนี้ ไม่เกินอัตราสูงสุดที่ได้รับความเห็นชอบจากนายทะเบียน
2. จำนวนเงินเสี่ยงภัยสุทธิ หมายถึง จำนวนที่มากกว่าระหว่าง 2.1 กับ 2.2
   2.1 จำนวนเงินเอาประกันภัย หักด้วยจำนวนเงินที่ถอนจากการขายคืนหน่วยลงทุนของเบี้ยประกันภัยหลักทั้งหมด (ถ้ามี) หักด้วยเบี้ยประกันภัยหลักซึ่งได้หักค่าใช้จ่ายในการดำเนินการประกันภัยแล้วสำหรับเดือนแรก หรือหักด้วยมูลค่ารับซื้อคืนหน่วยลงทุนของเบี้ยประกันภัยหลักสำหรับเดือนต่อๆไป
   2.2 จำนวนเงินเสี่ยงภัยสุทธิขั้นต่ำเท่ากับอัตราร้อยละ 100 ของเบี้ยประกันภัยหลักปีแรก
3. บริษัทขอสงวนสิทธิ์ในการเปลี่ยนแปลงค่าธรรมเนียมต่างๆ โดยได้รับความเห็นชอบจากนายทะเบียนแต่ไม่เกินอัตราที่กำหนดตามเงื่อนไขของกรมธรรม์ โดยบริษัทจะแจ้งให้ทราบล่วงหน้าเป็นลายลักษณ์อักษรไม่น้อยกว่า 1 เดือน
4. ในการคำนวณหาค่าธรรมเนียมการบริหารกรมธรรม์ และค่าการประกันภัยในเดือนแรก บริษัทจะทำการหักจากเบี้ยประกันภัยก่อนนำไปลงทุนสำหรับเดือนต่อๆ ไป บริษัทจะหักจากการขายคืนหน่วยลงทุนอัตโนมัติที่ราคารับซื้อคืนหน่วยลงทุนตามสัดส่วนของกองทุนภายใต้กรมธรรม์ที่ถืออยู่ หากมูลค่ารับซื้อคืนหน่วยลงทุนของกองทุนใด ณ วันที่ขายคืนหน่วยลงทุนมีมูลค่าไม่เพียงพอต่อการหักค่าธรรมเนียมดังกล่าว ค่าธรรมเนียมที่ไม่สามารถหักได้นั้นจะถือเป็นหนี้สินของกรมธรรม์ และจะทำการหักจากกองทุนภายใต้กรมธรรม์ตามสัดส่วนของมูลค่ารับซื้อคืนหน่วยลงทุนของแต่ละกองทุนในเดือนถัดไป
5. กรณีมีจำนวนเงินเอาประกันภัยตั้งแต่ 15,000,000 บาทขึ้นไป อาจได้รับส่วนลดค่าการประกันภัยของอัตราค่าการประกันภัย สำหรับความคุ้มครองชีวิตตามที่บริษัทกำหนด ทั้งนี้ บริษัทขอสงวนสิทธิ์ในการยกเลิกหรือเปลี่ยนแปลงส่วนลดดังกล่าวในกรณีที่มีการเปลี่ยนแปลงตารางอัตราค่าธรรมเนียมรายปีสำหรับความคุ้มครองชีวิต ซึ่งเป็นไปตามที่นายทะเบียนประกาศกำหนดหรือได้รับความเห็นชอบจากนายทะเบียน โดยบริษัทจะแจ้งให้ผู้เอาประกันภัยทราบล่วงหน้าเป็นลายลักษณ์อักษรไม่น้อยกว่าสิบห้าวัน (15 วัน)

เอกสารฉบับนี้มิใช่ส่วนหนึ่งของสัญญาประกันภัย หรือเอกสารที่ผูกพันบริษัท ห้ามนำไปใช้ประกอบการเสนอขาย แสดง เผยแพร่ หรือแจกจ่ายแก่ลูกค้าหรือผู้ขอเอาประกัน ข้อกำหนดและเงื่อนไขของความคุ้มครองจะระบุไว้ในกรมธรรม์ประกันภัยที่ออกให้กับผู้ถือกรมธรรม์
สงวนสิทธิ์ตามกฎหมาย ห้ามเผยแพร่ต่อสาธารณะ ห้ามทำซ้ำ หรือดัดแปลง ไม่ว่าส่วนหนึ่งส่วนใดของเอกสารนี้

④ แบบประกัน AIA Infinite Gift Prestige (Unit Linked) เอไอเอ อินฟินิท กิฟท์ เพรสทีจ (ยูนิต ลิงค์)

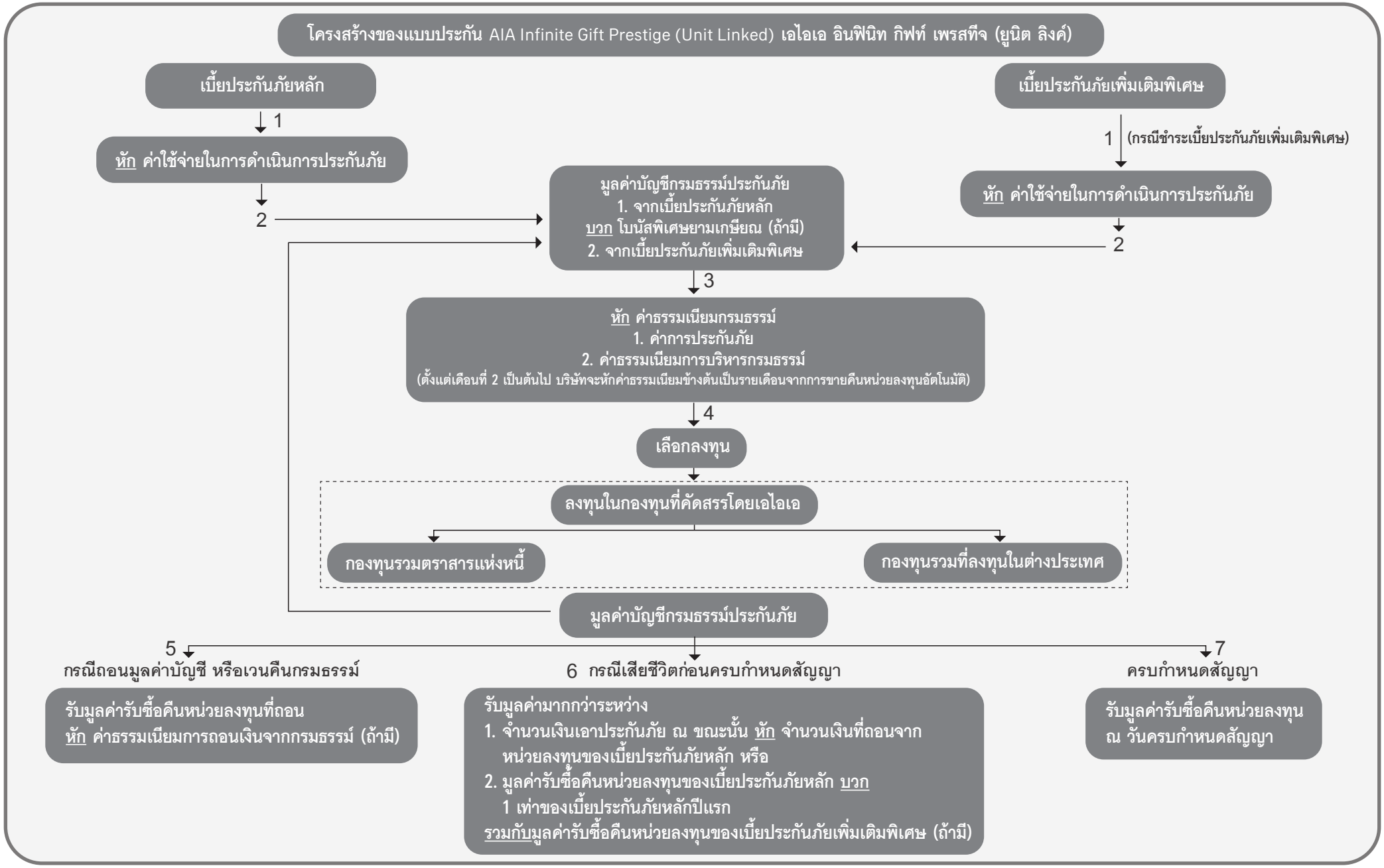

หมายเหตุ : กรณีการสับเปลี่ยนกองทุน การขอต่ออายุกรมธรรม์ หรือการขอใบแจ้งรายงานสถานะทางการเงินของกรมธรรม์ อาจมีค่าธรรมเนียมที่เรียกเก็บโดยรายละเอียดอ้างอิงได้จากตารางค่าธรรมเนียมกรมธรรม์

เอกสารฉบับนี้มิใช่ส่วนหนึ่งของสัญญาประกันภัย หรือเอกสารที่ผูกพันบริษัท ห้ามนำไปใช้ประกอบการเสนอขาย แสดง เผยแพร่ หรือแจกจ่ายแก่ลูกค้าหรือผู้ขอเอาประกัน ข้อกำหนดและเงื่อนไขของความคุ้มครองจะระบุไว้ในกรมธรรม์ประกันภัยที่ออกให้กับผู้ถือกรมธรรม์
สงวนสิทธิ์ตามกฎหมาย ห้ามเผยแพร่ต่อสาธารณะ ห้ามทำซ้ำ หรือดัดแปลง ไม่ว่าส่วนหนึ่งส่วนใดของเอกสารนี้

1	ชื่อแบบ	เอไอเอ อินฟินิท กิฟท์ เพรสทีจ (ยูนิต ลิงค์)
2	ชื่อย่อ	AIA Infinite Gift Prestige (Unit Linked)
3	ระยะเวลาคุ้มครอง	ตลอดชีพ (ถึงอายุ 99 ปี) หรือตราบเท่าที่มูลค่ารับซื้อคืนหน่วยลงทุนเพียงพอหักค่าใช้จ่ายต่าง ๆ ตามตารางค่าธรรมเนียมกรมธรรม์
4	อายุที่รับประกัน	15 วัน - 17 ปี
5	ระยะเวลาในการชำระเบี้ยประกันภัย	5 ปี 10 ปี 15 ปี หรือ 20 ปี
6	จำนวนเงินเอาประกันภัย	ขั้นต่ำ 15,000,000 บาท โดยสามารถกำหนดจำนวนเงินเอาประกันภัยได้เอง และปรับเปลี่ยนได้ตามหลักเกณฑ์ที่บริษัทกำหนด
7	เบี้ยประกันภัยหลัก	จำนวนเบี้ยประกันภัย เป็นไปตามหลักเกณฑ์ที่บริษัทกำหนด โดยขึ้นอยู่กับอายุ เพศ อายุเป้าหมายที่ต้องการ จำนวนเงินเอาประกันภัยที่ต้องการ จำนวนปีที่ต้องการชำระเบี้ยประกันภัย กองทุนที่เลือก และหรืออัตราค่าการประกันภัยเพิ่มเนื่องจากสุขภาพ
8	เบี้ยประกันภัยเพิ่มเติมพิเศษ	สามารถเลือกชำระเบี้ยประกันภัยเพิ่มเติมพิเศษได้ ● สำหรับเบี้ยประกันภัยเพิ่มเติมพิเศษที่ชำระเป็นประจำพร้อมเบี้ยประกันภัยหลัก ขั้นต่ำ 1,000 บาทต่องวด และไม่เกิน 5 เท่าของเบี้ยประกันภัยหลัก ● สำหรับเบี้ยประกันภัยเพิ่มเติมพิเศษที่ไม่ได้ชำระเป็นประจำพร้อมเบี้ยประกันภัยหลัก ขั้นต่ำ 1,000 บาทต่อครั้ง และไม่เกิน 120 ล้านบาทต่อปีกรมธรรม์
9	การนำเบี้ยประกันภัยไปลงทุน	บริษัทจะนำเบี้ยประกันภัยที่ชำระครั้งแรกหลังหักค่าธรรมเนียมกรมธรรม์แล้ว ไปซื้อหน่วยลงทุนตามที่ระบุไว้ในใบคำขอเอาประกันชีวิต หรือใบคำร้องเกี่ยวกับเบี้ยประกันภัยในวันที่ซื้อหน่วยลงทุนครั้งแรก และสำหรับเบี้ยประกันภัยที่ชำระครั้งต่อไป หลังหักค่าธรรมเนียมกรมธรรม์แล้ว และหนี้สินใด ๆ ที่ค้างชำระตามกรมธรรม์นี้ (ถ้ามี) โดยรวมโบนัสสำหรับเบี้ยประกันภัย (ถ้ามี) จะถูกนำไปซื้อหน่วยลงทุน ณ วันที่ประเมินราคาหลังจากหนึ่งวันทำการ นับจากวันที่บริษัททราบผลการชำระเบี้ยประกันภัย และได้รับค่าเบี้ยประกันภัยครบเต็มจำนวน และ/หรือได้รับเอกสารที่เกี่ยวข้องทั้งหมดโดยครบถ้วน แล้วแต่กรณี ตามเงื่อนไขที่ระบุไว้ในกรมธรรม์ ทั้งนี้ หากวันที่จะซื้อหน่วยลงทุนเป็นวันหยุดของกองทุนใด บริษัทจะทำการซื้อหน่วยลงทุนของกองทุนนั้นในวันทำการถัดไปที่สามารถทำรายการได้
10	ประเภทกองทุนที่นำเสนอคู่กับแบบประกันภัย	บริษัทจะทำการคัดเลือกกองทุนประเภทต่างๆ เช่น กองทุนรวมตราสารแห่งหนี้ กองทุนรวมที่ลงทุนในต่างประเทศ ได้แก่ AIA Global Aggressive Allocation Fund, AIA Global Moderate Allocation Fund และ AIA Global Conventional Allocation Fund ตามที่สำนักงานคณะกรรมการกำกับหลักทรัพย์และตลาดหลักทรัพย์กำหนด
11	มูลค่าหน่วยลงทุน	มูลค่าทรัพย์สินสุทธิของแต่ละกองทุนภายใต้กรมธรรม์ หารด้วยจำนวนหน่วยลงทุนที่จำหน่ายได้แล้วทั้งหมดของกองทุนนั้น เมื่อสิ้นวันทำการที่คำนวณ
12	มูลค่าบัญชีกรมธรรม์	ผลรวมของจำนวนหน่วยลงทุน คูณกับมูลค่าหน่วยลงทุน ณ วันที่ประเมินราคาของแต่ละกองทุนภายใต้กรมธรรม์
13	มูลค่ารับซื้อคืนหน่วยลงทุน	ผลรวมของจำนวนหน่วยลงทุน คูณกับราคารับซื้อคืนหน่วยลงทุน ณ วันที่ประเมินราคาของแต่ละกองทุนภายใต้กรมธรรม์
14	มูลค่าเวนคืนกรมธรรม์	มูลค่ารับซื้อคืนหน่วยลงทุนหักด้วยค่าธรรมเนียมในการถอนเงินจากกรมธรรม์ (ถ้ามี) ตามที่ระบุไว้ในตารางค่าธรรมเนียมกรมธรรม์

เอกสารฉบับนี้มิใช่ส่วนหนึ่งของสัญญาประกันภัย หรือเอกสารที่ผูกพันบริษัท ห้ามนำไปใช้ประกอบการเสนอขาย แสดง เผยแพร่ หรือแจกจ่ายแก่ลูกค้าหรือผู้ขอเอาประกัน ข้อกำหนดและเงื่อนไขของความคุ้มครองจะระบุไว้ในกรมธรรม์ประกันภัยที่ออกให้กับผู้ถือกรมธรรม์
สงวนสิทธิ์ตามกฎหมาย ห้ามเผยแพร่ต่อสาธารณะ ห้ามทำซ้ำ หรือดัดแปลง ไม่ว่าส่วนหนึ่งส่วนใดของเอกสารนี้

15	ผลประโยชน์กรณีเสียชีวิต	บริษัทจะจ่ายผลประโยชน์ดังต่อไปนี้ แล้วแต่จำนวนใดจะมากกว่า ระหว่าง 1. จำนวนเงินเอาประกันภัยตามที่ระบุในหน้าตารางกรมธรรม์ หรือบันทึกสลักหลัง (ถ้ามี) <u>หักด้วย</u> จำนวนเงินที่ถอนจากการขายคืนหน่วยลงทุนของเบี้ยประกันภัยหลักทั้งหมด (ถ้ามี) กับ 2. มูลค่ารับซื้อคืนหน่วยลงทุนของเบี้ยประกันภัยหลัก <u>บวกด้วย</u> จำนวนเงินเสี่ยงภัยสุทธิขั้นต่ำในอัตราร้อยละ 100 ของเบี้ยประกันภัยหลักปีแรก <u>รวมกับ</u> มูลค่ารับซื้อคืนหน่วยลงทุนของเบี้ยประกันภัยเพิ่มเติมพิเศษ (ถ้ามี)
16	ผลประโยชน์กรณีครบกำหนดสัญญา	หากผู้เอาประกันภัยมีชีวิตอยู่จนครบกำหนดสัญญาประกันภัย บริษัทจะจ่ายมูลค่ารับซื้อคืนหน่วยลงทุนให้แก่ผู้เอาประกันภัย
17	การสับเปลี่ยนกองทุน	• สามารถดำเนินการสับเปลี่ยนกองทุนทั้งหมด ตามกฎเกณฑ์ที่บริษัทกำหนด โดยไม่คิดค่าธรรมเนียมในการสับเปลี่ยนกองทุน • บริษัทจะดำเนินการซื้อหน่วยลงทุนของกองทุนปลายทาง ณ วันที่ประเมินราคาถัดจากวันที่บริษัทได้รับแจ้งมูลค่าหน่วยลงทุนจากการขายคืนหน่วยลงทุนของกองทุนต้นทางครบทุกกองทุน โดยบริษัทจะสำรองเงินเพื่อซื้อกองทุนปลายทางให้ก่อนการได้รับเงินค่าขายคืนหน่วยลงทุนจริงตามวันที่ระบุไว้ในหนังสือชี้ชวน และบริษัทจะเป็นผู้รับเงินจากการขายคืนหน่วยลงทุนภายหลัง อนึ่ง บริษัทขอสงวนสิทธิ์ในการยกเลิกการสำรองเงินเพื่อซื้อหน่วยลงทุนของกองทุนปลายทางให้ก่อนดังกล่าวข้างต้น โดยบริษัทจะเปลี่ยนวันที่ซื้อหน่วยลงทุนของกองทุนปลายทางเป็นวันที่ประเมินราคาวันแรกเมื่อบริษัทได้รับเงินค่าขายคืนหน่วยลงทุนของกองทุนต้นทางครบทุกกองทุนแล้ว ทั้งนี้ บริษัทจะทำการแจ้งให้ทราบก่อนล่วงหน้าอย่างน้อย 1 วันทำการ • ในการสับเปลี่ยนกองทุนดังกล่าวข้างต้น ราคาเสนอขายของกองทุนปลายทาง ณ วันที่บริษัทซื้ออาจมีราคาแตกต่างจากราคาเสนอขายของกองทุนปลายทาง ณ วันที่บริษัทได้รับเงินจากการขายคืนหน่วยลงทุนของกองทุนต้นทาง โดยผู้เอาประกันภัยเป็นผู้รับความเสี่ยงในการสับเปลี่ยนกองทุนดังกล่าว
18	การถอนเงินจากกรมธรรม์	สามารถถอนเงินจากกรมธรรม์ตามหลักเกณฑ์ที่บริษัทกำหนด โดย • การถอนเงินจากกรมธรรม์ จะถอนเงินจากการขายคืนหน่วยลงทุนของเบี้ยประกันภัยเพิ่มเติมพิเศษก่อน หากไม่พอจึงจะทำการถอนเงินจากการขายคืนหน่วยลงทุนของเบี้ยประกันภัยหลักตามลำดับ • จำนวนเงินขั้นต่ำในการถอนแต่ละครั้งจะต้องไม่ต่ำกว่า 2,000 บาท ทั้งนี้ มูลค่าหลังการถอนภายหลังหักหนี้สินตามกรมธรรม์ (ถ้ามี) จะต้องเหลือไม่น้อยกว่า 8,000 บาท โดยคำนวณจากราคารับซื้อคืนหน่วยลงทุนในขณะที่บริษัทได้รับใบคำร้อง • ค่าธรรมเนียมในการถอนเงินจากกรมธรรม์เป็นไปตามที่ระบุไว้ในตารางค่าธรรมเนียมกรมธรรม์ ผู้เอาประกันภัยจะได้รับเงินค่าขายคืนหน่วยลงทุนภายใน 5 วันทำการนับแต่วันที่บริษัทดำเนินการขายคืนหน่วยลงทุนและได้รับแจ้งมูลค่ารับซื้อคืนหน่วยลงทุนของแต่ละกองทุน เว้นแต่ในกรณีที่บริษัทจัดการได้รับการผ่อนผันระยะเวลาการคำนวณมูลค่าทรัพย์สินสุทธิ มูลค่าหน่วยลงทุน ราคาขายหน่วยลงทุน และราคารับซื้อคืนหน่วยลงทุน จากสำนักงานคณะกรรมการกำกับหลักทรัพย์และตลาดหลักทรัพย์ หรือบริษัทจัดการเลื่อนกำหนดการชำระเงินค่าขายคืนหน่วยลงทุนตามประกาศคณะกรรมการกำกับหลักทรัพย์และตลาดหลักทรัพย์
19	โบนัสพิเศษยามเกษียณ	โบนัสพิเศษยามเกษียณเป็นโบนัสสำหรับเบี้ยประกันภัยหลัก ซึ่งบริษัทจะจ่ายโบนัสพิเศษยามเกษียณเมื่อเข้าเงื่อนไขดังต่อไปนี้ครบทุกข้อ 1. ผู้เอาประกันภัยมีอายุครบ 55 ปี ขึ้นไป ณ วันครบรอบปีกรมธรรม์ประกันภัย และ 2. กรมธรรม์มีผลบังคับอย่างน้อย 10 ปีกรมธรรม์ และ 3. เข้าเงื่อนไขในการชำระเบี้ยประกันภัยหลัก ข้อใดข้อหนึ่ง ดังต่อไปนี้ 3.1 ชำระเบี้ยประกันภัยหลักครบทุกงวด หรือ 3.2 ชำระเบี้ยประกันภัยหลักอย่างน้อย 10 ปี (รายปีครบ 10 งวด ราย 6 เดือนครบ 20 งวด ราย 3 เดือนครบ 40 งวด หรือรายเดือนครบ 120 งวด) บริษัทจะจ่ายโบนัสพิเศษยามเกษียณเป็นอัตราร้อยละ 0.25 ต่อปี ซึ่งคำนวณจากมูลค่ารับซื้อคืนหน่วยลงทุนของเบี้ยประกันภัยหลัก โดยบริษัทจะจ่ายโบนัสพิเศษยามเกษียณเป็นรายเดือน โดยจะจ่ายครั้งแรก ณ วันที่คำนวณค่าธรรมเนียมกรมธรรม์รายเดือนถัดจากวันที่เข้าเงื่อนไขข้างต้นครบทุกข้อแล้ว และทุกเดือนหลังจากนั้น ในกรณีที่เดือนใดไม่มีวันที่ตามที่ระบุไว้ในวันที่ของกรมธรรม์ให้ถือเอาวันสุดท้ายของเดือนนั้นเป็นวันที่บริษัทจะคำนวณโบนัสพิเศษยามเกษียณ โดยบริษัทจะนำโบนัสพิเศษยามเกษียณดังกล่าวไปซื้อหน่วยลงทุนตามการจัดสรรการลงทุนครั้งล่าสุดที่ราคาขายหน่วยลงทุน ณ วันที่ประเมินราคาหลังจากวันครบรอบเดือนของกรมธรรม์ อัตราโบนัสพิเศษยามเกษียณรายเดือนจะเท่ากับอัตราโบนัสพิเศษยามเกษียณรายปีหารด้วยสิบสอง (12) ทั้งนี้ ในวันที่บริษัทจะจ่ายโบนัสพิเศษยามเกษียณ หากกรมธรรม์อยู่ในระหว่างการหยุดพักชำระเบี้ยประกันภัย บริษัทจะไม่จ่ายโบนัสพิเศษยามเกษียณดังกล่าว

เอกสารฉบับนี้มิใช่ส่วนหนึ่งของสัญญาประกันภัย หรือเอกสารที่ผูกพันบริษัท ห้ามนำไปใช้ประกอบการเสนอขาย แสดง เผยแพร่ หรือแจกจ่ายแก่ลูกค้าหรือผู้ขอเอาประกัน ข้อกำหนดและเงื่อนไขของความคุ้มครองจะระบุไว้ในกรมธรรม์ประกันภัยที่ออกให้กับผู้ถือกรมธรรม์
สงวนสิทธิ์ตามกฎหมาย ห้ามเผยแพร่ต่อสาธารณะ ห้ามทำซ้ำ หรือดัดแปลง ไม่ว่าส่วนหนึ่งส่วนใดของเอกสารนี้

20	การหยุดพักชำระเบี้ยประกันภัย	**สามารถหยุดพักชำระเบี้ยประกันภัยได้ เมื่อกรมธรรม์มีผลบังคับมากกว่า 3 ปีกรมธรรม์ และมีการชำระเบี้ยประกันภัยหลัก รายปีครบ 3 งวด ราย 6 เดือนครบ 6 งวด ราย 3 เดือนครบ 12 งวด หรือรายเดือนครบ 36 งวด และมีมูลค่ารับซื้อคืนหน่วยลงทุน หากไม่เป็นไปตามเงื่อนไขข้างต้น และผู้เอาประกันภัยไม่ชำระเบี้ยประกันภัยภายในระยะเวลาผ่อนผัน ย่อมทำให้กรมธรรม์นี้สิ้นผลบังคับ หากกรมธรรม์นี้มีมูลค่ารับซื้อคืนหน่วยลงทุน กรมธรรม์จะถูกเวนคืนโดยอัตโนมัติ**
21	การเพิ่ม/ลด เบี้ยประกันภัย	**1. เบี้ยประกันภัยหลัก : สามารถลดจำนวนเบี้ยประกันภัยหลัก ได้หลังชำระเบี้ยประกันภัยหลักครบ 3 ปีกรมธรรม์ แต่ไม่สามารถเพิ่มจำนวนเบี้ยประกันภัยหลักได้ในปีต่ออายุกรมธรรม์** **2. เบี้ยประกันภัยเพิ่มเติมพิเศษ : สามารถขอปรับเปลี่ยนได้ตลอดเวลา ยกเว้นในช่วงหยุดพักชำระเบี้ยประกันภัยหลัก จะไม่สามารถชำระเบี้ยประกันภัยเพิ่มเติมพิเศษได้**
22	สิทธิในการลดหย่อนภาษี	**ค่าใช้จ่ายในการดำเนินการประกันภัย ค่าธรรมเนียมการบริหารกรมธรรม์ และค่าการประกันภัย เฉพาะส่วนที่เข้าเงื่อนไขตามประกาศอธิบดีสรรพากร เกี่ยวกับภาษีเงินได้ (ฉบับที่ 172) สามารถหักลดหย่อนภาษีเงินได้บุคคลธรรมดาสูงสุดไม่เกิน 100,000 บาท**

หมายเหตุ

- เอไอเอ อินฟินิท กิฟท์ เพรสทีจ (ยูนิต ลิงค์) เป็นชื่อทางการตลาดของ เอไอเอ อินฟินิท เวลท์ (ยูนิต ลิงค์)
- เบี้ยประกันภัยหลักของธุรกิจใหม่อาจมีการเปลี่ยนแปลงได้ ตามสมมติฐานอัตราผลตอบแทนประมาณการระยะยาวของบริษัทในแต่ละปี
- บริษัทขอสงวนสิทธิ์ในการไม่รับคำสั่งสับเปลี่ยนกองทุน หากบริษัทยังไม่ทราบหน่วยลงทุนคงเหลือทุกกองทุนที่ผู้เอาประกันภัยถืออยู่ จากรายการขายคืนอัตโนมัติเพื่อชำระค่าการประกันภัย และค่าธรรมเนียมการบริหารกรมธรรม์ อย่างไรก็ดี ในกรณีที่บริษัทยังไม่สามารถดำเนินการตามคำสั่งเกี่ยวกับกองทุนที่ผู้เอาประกันภัยมีคำสั่งไว้ได้อย่างสมบูรณ์ ผู้เอาประกันภัยสามารถส่งคำสั่งของกองทุนที่ไม่เกี่ยวข้องกับคำสั่งที่ยังไม่เรียบร้อยได้
- ข้อยกเว้นความคุ้มครองบางส่วน บริษัทจะไม่จ่ายเงินตามกรมธรรม์ เมื่อปรากฏว่าผู้เอาประกันภัยฆ่าตัวตายด้วยใจสมัครภายในหนึ่งปี (1 ปี) นับตั้งแต่วันเริ่มมีผลคุ้มครองตามกรมธรรม์ หรือหากมีการต่ออายุกรมธรรม์ให้นับตั้งแต่วันเริ่มมีผลคุ้มครองตามการต่ออายุครั้งสุดท้าย หรือวันที่บริษัทอนุมัติให้เพิ่มจำนวนเงินเอาประกันภัย ทั้งนี้ เฉพาะในส่วนของจำนวนเงินเอาประกันภัยที่เพิ่มขึ้นเท่านั้น หรือถ้าผู้เอาประกันภัยถูกผู้รับประโยชน์ฆ่าตายโดยเจตนา
- การหยุดพักชำระเบี้ยประกันภัย อาจทำให้ไปไม่ถึงเป้าหมายทางการเงินที่ต้องการ และไม่ได้รับสิทธิโบนัสพิเศษยามเกษียณ ทั้งนี้การหยุดพักชำระเบี้ยประกันภัย ค่าใช้จ่ายของกรมธรรม์จะยังคงเกิดขึ้นและหักค่าใช้จ่ายอย่างต่อเนื่องทุกเดือน และส่งผลให้กรมธรรม์สิ้นผลบังคับเร็วขึ้น

เอกสารฉบับนี้มิใช่ส่วนหนึ่งของสัญญาประกันภัย หรือเอกสารที่ผูกพันบริษัท ห้ามนำไปใช้ประกอบการเสนอขาย แสดง เผยแพร่ หรือแจกจ่ายแก่ลูกค้าหรือผู้ขอเอาประกัน ข้อกำหนดและเงื่อนไขของความคุ้มครองจะระบุไว้ในกรมธรรม์ประกันภัยที่ออกให้กับผู้ถือกรมธรรม์
สงวนสิทธิ์ตามกฎหมาย ห้ามเผยแพร่ต่อสาธารณะ ห้ามทำซ้ำ หรือดัดแปลง ไม่ว่าส่วนหนึ่งส่วนใดของเอกสารนี้

ตารางค่าธรรมเนียมกรมธรรม์

ค่าธรรมเนียมและค่าใช้จ่าย	วิธีการคำนวณ	อัตรา (ปัจจุบัน)
1. ค่าใช้จ่ายในการดำเนินการประกันภัย	สำหรับเบี้ยประกันภัยหลัก หักค่าใช้จ่ายในการดำเนินการประกันภัยก่อนนำเงินไปลงทุน	
	สำหรับเบี้ยประกันภัยเพิ่มเติมพิเศษ หักค่าใช้จ่ายในการดำเนินการประกันภัยก่อนนำเงินไปลงทุน	ร้อยละ 1.5 ของเบี้ยประกันภัยเพิ่มเติมพิเศษที่ชำระ
2. ค่าธรรมเนียมการบริหารกรมธรรม์[3, 4]	หักเป็นรายเดือนจากการขายคืนหน่วยลงทุนอัตโนมัติที่ราคารับซื้อคืนหน่วยลงทุน ตามสัดส่วนของกองทุนที่ถืออยู่	ร้อยละ 0.5 ต่อปี (ประมาณร้อยละ 0.042 ต่อเดือน) ของมูลค่ารับซื้อคืนหน่วยลงทุน
3. ค่าการประกันภัย[3, 4, 5]	คำนวณจากอัตราค่าการประกันภัย[1] ของจำนวนเงินเสี่ยงภัยสุทธิ[2] ตามตารางมรณะ และค่าการประกันภัยสำหรับสัญญาเพิ่มเติมแบบชำระค่าการประกันภัยโดยการขายคืนหน่วยลงทุน (ถ้ามี) โดยหักเป็นรายเดือนจากการขายคืนหน่วยลงทุนอัตโนมัติที่ราคารับซื้อคืนหน่วยลงทุนตามสัดส่วนของกองทุนที่ถืออยู่	อ้างอิงตามอัตราค่าการประกันภัยที่ได้รับความเห็นชอบจากนายทะเบียน ทั้งนี้ เป็นไปตามหลักเกณฑ์ที่บริษัทกำหนด
4. ค่าธรรมเนียมในการถอนเงินจากกรมธรรม์	การถอนเงินจากกรมธรรม์ การเวนคืนกรมธรรม์ และการเวนคืนกรมธรรม์โดยอัตโนมัติ บริษัทจะคิดค่าธรรมเนียมในการถอนเงินอัตราร้อยละ 50 ของมูลค่ารับซื้อคืนหน่วยลงทุนของเบี้ยประกันภัยหลักที่ถอน โดยบริษัทจะไม่คิดค่าธรรมเนียมในการถอนเงินจากหน่วยลงทุนของเบี้ยประกันภัยหลัก หากกรมธรรม์มีผลบังคับมากกว่า 2 ปี และมีการชำระเบี้ยประกันภัยหลักรายปีครบ 2 งวด ราย 6 เดือนครบ 4 งวด ราย 3 เดือน ครบ 8 งวด และ รายเดือนครบ 24 งวด ทั้งนี้ บริษัทจะไม่คิดค่าธรรมเนียมในการถอนเงินจากหน่วยลงทุนของเบี้ยประกันภัยเพิ่มเติมพิเศษ	
5. ค่าธรรมเนียมในการสับเปลี่ยนกองทุน[3]		ไม่มีค่าธรรมเนียม
6. ค่าธรรมเนียมการขอต่ออายุกรมธรรม์[3]		ไม่มีค่าธรรมเนียม
7. ค่าธรรมเนียมการขอใบแจ้งรายงานสถานะทางการเงินของกรมธรรม์[3]		ขอได้โดยไม่คิดค่าธรรมเนียมเดือนละ 1 ครั้ง หลังจากนั้นฉบับละ 50 บาท

ครั้งที่ของการชำระเบี้ยประกันภัยหลัก (รายปี)

ครั้งที่ของการชำระเบี้ยประกันภัยหลัก (รายปี)	ร้อยละของเบี้ยประกันภัยหลัก			
	แบบชำระ 5 ปี	แบบชำระ 10 ปี	แบบชำระ 15 ปี	แบบชำระ 20 ปี
1	20	40	50	60
2	15	25	25	25
3	10	10	15	15
4	0	5	10	10
5	0	0	5	5
6	0	0	0	5
7 เป็นต้นไป	0	0	0	0

หมายเหตุ : สำหรับตารางค่าธรรมเนียมกรมธรรม์

1. อัตราค่าการประกันภัยรายปีที่แนบกับกรมธรรม์อาจเปลี่ยนแปลงได้ ทั้งนี้ ไม่เกินอัตราสูงสุดที่ได้รับความเห็นชอบจากนายทะเบียน
2. จำนวนเงินเสี่ยงภัยสุทธิ หมายถึง จำนวนที่มากกว่าระหว่าง 2.1 กับ 2.2
   2.1 จำนวนเงินเอาประกันภัย หักด้วยจำนวนเงินที่ถอนจากการขายคืนหน่วยลงทุนของเบี้ยประกันภัยหลักทั้งหมด (ถ้ามี) หักด้วยเบี้ยประกันภัยหลักซึ่งได้หักค่าใช้จ่ายในการดำเนินการประกันภัยแล้วสำหรับเดือนแรก หรือหักด้วยมูลค่ารับซื้อคืนหน่วยลงทุนของเบี้ยประกันภัยหลักสำหรับเดือนต่อๆไป
   2.2 จำนวนเงินเสี่ยงภัยสุทธิขั้นต่ำเท่ากับอัตราร้อยละ 100 ของเบี้ยประกันภัยหลักปีแรก
3. บริษัทขอสงวนสิทธิ์ในการเปลี่ยนแปลงค่าธรรมเนียมต่างๆ โดยได้รับความเห็นชอบจากนายทะเบียนแต่ไม่เกินอัตราที่กำหนดตามเงื่อนไขของกรมธรรม์ โดยบริษัทจะแจ้งให้ทราบล่วงหน้าเป็นลายลักษณ์อักษรไม่น้อยกว่า 1 เดือน
4. ในการคำนวณหาค่าธรรมเนียมการบริหารกรมธรรม์ และค่าการประกันภัยในเดือนแรก บริษัทจะทำการหักจากเบี้ยประกันภัยก่อนนำไปลงทุนสำหรับเดือนต่อๆ ไป บริษัทจะหักจากการขายคืนหน่วยลงทุนอัตโนมัติที่ราคารับซื้อคืนหน่วยลงทุนตามสัดส่วนของกองทุนภายใต้กรมธรรม์ที่ถืออยู่ หากมูลค่ารับซื้อคืนหน่วยลงทุนของกองทุนใด ณ วันที่ขายคืนหน่วยลงทุนมีมูลค่าไม่เพียงพอต่อการหักค่าธรรมเนียมดังกล่าว ค่าธรรมเนียมที่ไม่สามารถหักได้นั้นจะถือเป็นหนี้สินของกรมธรรม์ และจะทำการหักจากกองทุนภายใต้กรมธรรม์ตามสัดส่วนของมูลค่ารับซื้อคืนหน่วยลงทุนของแต่ละกองทุนในเดือนถัดไป
5. กรณีมีจำนวนเงินเอาประกันภัยตั้งแต่ 15,000,000 บาทขึ้นไป อาจได้รับส่วนลดค่าการประกันภัยของอัตราค่าการประกันภัย สำหรับความคุ้มครองชีวิตตามที่บริษัทกำหนด ทั้งนี้ บริษัทขอสงวนสิทธิ์ในการยกเลิกหรือเปลี่ยนแปลงส่วนลดดังกล่าวในกรณีที่มีการเปลี่ยนแปลงตารางอัตราค่าธรรมเนียมรายปีสำหรับความคุ้มครองชีวิต ซึ่งเป็นไปตามที่นายทะเบียนประกาศกำหนดหรือได้รับความเห็นชอบจากนายทะเบียน โดยบริษัทจะแจ้งให้ผู้เอาประกันภัยทราบล่วงหน้าเป็นลายลักษณ์อักษรไม่น้อยกว่าสิบห้าวัน (15 วัน)

เอกสารฉบับนี้มิใช่ส่วนหนึ่งของสัญญาประกันภัย หรือเอกสารที่ผูกพันบริษัท ห้ามนำไปใช้ประกอบการเสนอขาย แสดง เผยแพร่ หรือแจกจ่ายแก่ลูกค้าหรือผู้ขอเอาประกัน ข้อกำหนดและเงื่อนไขของความคุ้มครองจะระบุไว้ในกรมธรรม์ประกันภัยที่ออกให้กับผู้ถือกรมธรรม์
สงวนสิทธิ์ตามกฎหมาย ห้ามเผยแพร่ต่อสาธารณะ ห้ามทำซ้ำ หรือดัดแปลง ไม่ว่าส่วนหนึ่งส่วนใดของเอกสารนี้

แบบประกัน AIA 20 Pay Link (Unit linked) เอไอเอ 20 เพย์ ลิงค์ (ยูนิต ลิงค์)

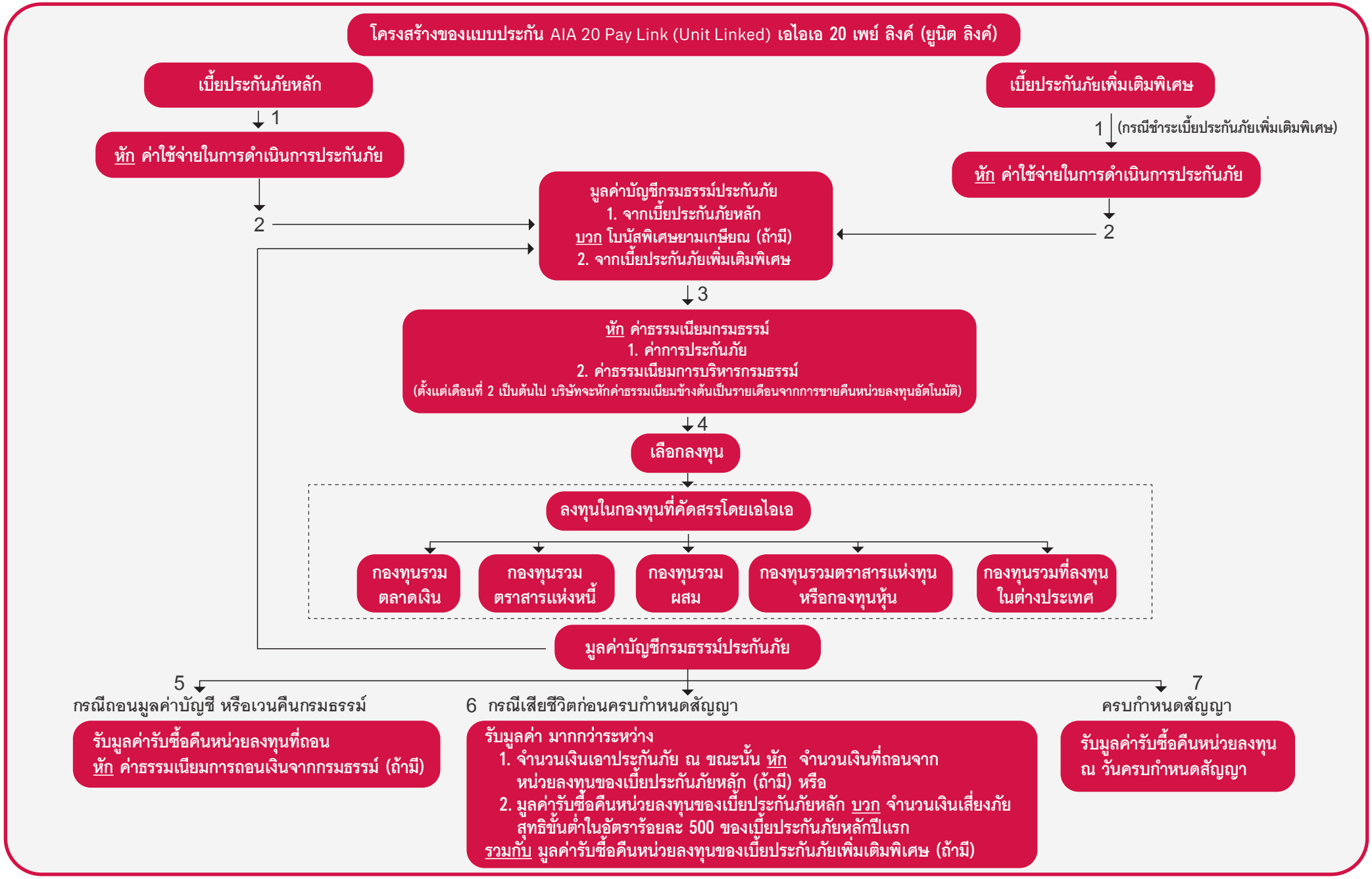

หมายเหตุ : กรณีการสับเปลี่ยนกองทุน การขอต่ออายุกรมธรรม์ หรือการขอใบแจ้งรายงานสถานะทางการเงินของกรมธรรม์ อาจมีค่าธรรมเนียมที่เรียกเก็บโดยรายละเอียดอ้างอิงได้จากตารางค่าธรรมเนียมกรมธรรม์

เอกสารฉบับนี้มิใช่ส่วนหนึ่งของสัญญาประกันภัย หรือเอกสารที่ผูกพันบริษัท ห้ามนำไปใช้ประกอบการเสนอขาย แสดง เผยแพร่ หรือแจกจ่ายแก่ลูกค้าหรือผู้ขอเอาประกัน ข้อกำหนดและเงื่อนไขของความคุ้มครองจะระบุไว้ในกรมธรรม์ประกันภัยที่ออกให้กับผู้ถือกรมธรรม์
สงวนสิทธิ์ตามกฎหมาย ห้ามเผยแพร่ต่อสาธารณะ ห้ามทำซ้ำ หรือดัดแปลง ไม่ว่าส่วนหนึ่งส่วนใดของเอกสารนี้

ตารางค่าธรรมเนียมกรมธรรม์

ค่าธรรมเนียมและค่าใช้จ่าย	วิธีการคำนวณ	อัตรา (ปัจจุบัน)
1. ค่าใช้จ่ายในการดำเนินการประกันภัย	สำหรับเบี้ยประกันภัยหลัก หักออกจากเบี้ยประกันภัยหลักทุกครั้งที่บริษัทได้รับชำระ	
	สำหรับเบี้ยประกันภัยเพิ่มเติมพิเศษ หักออกจากเบี้ยประกันภัยเพิ่มเติมพิเศษทุกครั้งที่บริษัทได้รับชำระ	1.5% ของเบี้ยประกันภัยเพิ่มเติมพิเศษที่ชำระ
2. ค่าธรรมเนียมการบริหารกรมธรรม์[3, 4]	หักเป็นรายเดือนจากการขายคืนหน่วยลงทุนอัตโนมัติที่ราคารับซื้อคืนหน่วยลงทุนตามสัดส่วนของกองทุนที่ถืออยู่	0.7% ต่อปีของมูลค่ารับซื้อคืนหน่วยลงทุน (ประมาณ 0.058% ต่อเดือน)
3. ค่าการประกันภัย[3, 4, 5]	ค่าการประกันภัยคำนวณจากอัตราค่าการประกันภัย[1] ของจำนวนเงินเสี่ยงภัยสุทธิ[2] โดยค่าการประกันภัยจะถูกหักเป็นรายเดือนจากการขายคืนหน่วยลงทุนอัตโนมัติที่ราคารับซื้อคืนหน่วยลงทุนตามสัดส่วนของกองทุนที่ถืออยู่	อ้างอิงตามอัตราค่าการประกันภัยที่ได้รับความเห็นชอบจากนายทะเบียน ทั้งนี้เป็นไปตามหลักเกณฑ์ที่บริษัทกำหนด
4. ค่าธรรมเนียมในการถอนเงินจากกรมธรรม์	การถอนเงินจากกรมธรรม์ การเวนคืนกรมธรรม์ และการเวนคืนกรมธรรม์โดยอัตโนมัติ บริษัทจะคิดค่าธรรมเนียมในการถอนเงินอัตรา 50% ของมูลค่ารับซื้อคืนหน่วยลงทุนของเบี้ยประกันภัยหลักที่ถอน โดยบริษัทจะไม่คิดค่าธรรมเนียมในการถอนเงินจากหน่วยลงทุนของเบี้ยประกันภัยหลัก หากกรมธรรม์มีผลบังคับมากกว่า 2 ปี และมีการชำระเบี้ยประกันภัยหลัก รายปีครบ 2 งวด ราย 6 เดือนครบ 4 งวด ราย 3 เดือนครบ 8 งวด และรายเดือนครบ 24 งวด ทั้งนี้ บริษัทจะไม่คิดค่าธรรมเนียมในการถอนเงินจากหน่วยลงทุนของเบี้ยประกันภัยเพิ่มเติมพิเศษ	
5. ค่าธรรมเนียมในการสับเปลี่ยนกองทุน[3]		ไม่มีค่าธรรมเนียม
6. ค่าธรรมเนียมการขอต่ออายุกรมธรรม์[3]		ไม่มีค่าธรรมเนียม
7. ค่าธรรมเนียมการขอใบแจ้งรายงานสถานะทางการเงินของกรมธรรม์[3]		ขอได้โดยไม่มีค่าธรรมเนียมเดือนละ 1 ครั้ง หลังจากนั้นฉบับละ 50 บาท

ครั้งที่ของการชำระเบี้ยประกันภัยหลัก				ร้อยละของเบี้ยประกันภัยหลักที่ชำระ
รายปี	ราย 6 เดือน	ราย 3 เดือน	รายเดือน	
1	1-2	1-4	1-12	60
2	3-4	5-8	13-24	40
3	5-6	9-12	25-36	20
4	7-8	13-16	37-48	10
5	9-10	17-20	49-60	10
6	11-12	21-24	61-72	5
7 เป็นต้นไป	13 เป็นต้นไป	25 เป็นต้นไป	73 เป็นต้นไป	0

หมายเหตุ
1. อัตราค่าการประกันภัยรายปีที่แนบกับกรมธรรม์อาจเปลี่ยนแปลงได้ ทั้งนี้ไม่เกินอัตราสูงสุดที่บริษัทได้รับความเห็นชอบจากนายทะเบียน
2. จำนวนเงินเสี่ยงภัยสุทธิ หมายถึง จำนวนที่มากกว่าระหว่าง 2.1 กับ 2.2
   2.1 จำนวนเงินเอาประกันภัย หักด้วยจำนวนเงินที่ถอนจากการขายคืนหน่วยลงทุนของเบี้ยประกันภัยหลักทั้งหมด (ถ้ามี) หักด้วยเบี้ยประกันภัยหลักซึ่งได้หักค่าใช้จ่ายในการดำเนินการประกันภัยแล้วสำหรับเดือนแรก หรือหักด้วยมูลค่ารับซื้อคืนหน่วยลงทุนของเบี้ยประกันภัยหลักสำหรับเดือนต่อๆ ไป
   2.2 จำนวนเงินเสี่ยงภัยสุทธิขั้นต่ำ (Minimum Net Amount At Risk) ตามที่ระบุไว้ในหน้าตารางกรมธรรม์
3. บริษัทขอสงวนสิทธิ์ในการเปลี่ยนแปลงค่าธรรมเนียมต่างๆ แต่ไม่เกินอัตราที่กำหนดตามเงื่อนไขของกรมธรรม์ โดยบริษัทจะแจ้งให้ทราบล่วงหน้าไม่น้อยกว่า 1 เดือน
4. ในการคำนวณหาค่าธรรมเนียมบริหารกรมธรรม์ และค่าการประกันภัยในเดือนแรก บริษัทจะทำการหักจากเบี้ยประกันภัยก่อนนำไปลงทุน สำหรับเดือนต่อๆ ไป บริษัทจะหักจากการขายคืนหน่วยลงทุนอัตโนมัติที่ราคารับซื้อคืนหน่วยลงทุนตามสัดส่วนของกองทุนภายใต้กรมธรรม์ที่ถืออยู่ หากมูลค่ารับซื้อคืนหน่วยลงทุนของกองทุนใด ณ วันที่ขายคืนหน่วยลงทุนมีมูลค่าไม่เพียงพอต่อการหักค่าธรรมเนียมดังกล่าว ค่าธรรมเนียมที่ไม่สามารถหักได้นั้นจะถือเป็นหนี้สินของกรมธรรม์
5. สำหรับผู้เอาประกันภัยที่มีสุขภาพมาตรฐาน และมีจำนวนเงินเอาประกันภัยตั้งแต่ 10,000,000 บาทขึ้นไป จะได้รับส่วนลดค่าการประกันภัย 10% ของอัตราค่าการประกันภัยตามที่ระบุในหน้าตารางอัตราค่าการประกันภัยรายปี ทั้งนี้ บริษัทขอสงวนสิทธิ์ในการยกเลิกหรือเปลี่ยนแปลงส่วนลดค่าการประกันภัยดังกล่าวในกรณีดังต่อไปนี้
   1. กรณีที่มีการเปลี่ยนแปลงตารางอัตราค่าการประกันภัยรายปีที่แนบกับกรมธรรม์ซึ่งเป็นไปตามที่นายทะเบียนประกาศกำหนด โดยบริษัทจะแจ้งให้ผู้เอาประกันภัยทราบล่วงหน้าเป็นลายลักษณ์อักษรไม่น้อยกว่าสิบห้าวัน (15 วัน) หรือ
   2. กรณีที่มีการขอลดจำนวนเงินเอาประกันภัยต่ำกว่า 10,000,000 บาท

เอกสารฉบับนี้มิใช่ส่วนหนึ่งของสัญญาประกันภัย หรือเอกสารที่ผูกพันบริษัท ห้ามนำไปใช้ประกอบการเสนอขาย แสดง เผยแพร่ หรือแจกจ่ายแก่ลูกค้าหรือผู้ขอเอาประกัน ข้อกำหนดและเงื่อนไขของความคุ้มครองจะระบุไว้ในกรมธรรม์ประกันภัยที่ออกให้กับผู้ถือกรมธรรม์
สงวนสิทธิ์ตามกฎหมาย ห้ามเผยแพร่ต่อสาธารณะ ห้ามทำซ้ำ หรือดัดแปลง ไม่ว่าส่วนหนึ่งส่วนใดของเอกสารนี้

ชื่อแบบประกัน	เอไอเอ 20 เพย์ ลิงค์ (ยูนิต ลิงค์)
ระยะเวลาคุ้มครอง	ตลอดชีพ (ถึงอายุ 99 ปี) หรือตราบเท่าที่มูลค่ารับซื้อคืนหน่วยลงทุนเพียงพอหักค่าใช้จ่ายต่าง ๆ ตามตารางค่าธรรมเนียมกรมธรรม์
อายุที่รับประกัน	อายุ 15 วัน - 70 ปี
จำนวนเงินเอาประกันภัย	100,000 - 9,999,999 บาท
ระยะเวลาชำระเบี้ยประกันภัย	20 ปี
เบี้ยประกันภัยหลัก	ขึ้นอยู่กับอายุ เพศ จำนวนเงินเอาประกันภัยที่ต้องการ กองทุนที่เลือก และหรือ อัตราค่าการประกันภัยที่เพิ่มเนื่องจากสุขภาพ โดยจะต้องมีเบี้ยประกันภัยหลักขั้นต่ำ 12,000 บาท ต่อปี
เบี้ยประกันภัยเพิ่มเติมพิเศษ	สามารถเลือกชำระเบี้ยประกันภัยเพิ่มเติมพิเศษได้ ● สำหรับเบี้ยประกันภัยเพิ่มเติมพิเศษที่ชำระเป็นประจำพร้อมเบี้ยประกันภัยหลักขั้นต่ำ 1,000 บาทต่องวด และไม่เกิน 5 เท่าของเบี้ยประกันภัยหลัก ● สำหรับเบี้ยประกันภัยเพิ่มเติมพิเศษที่ไม่ได้ชำระเป็นประจำพร้อมเบี้ยประกันภัยหลักขั้นต่ำ 1,000 บาทต่อครั้ง และไม่เกิน 120 ล้านบาทต่อปีกรมธรรม์
ผลประโยชน์กรณีเสียชีวิต	บริษัทจะจ่ายผลประโยชน์ดังต่อไปนี้ แล้วแต่จำนวนใดมากกว่า ระหว่าง 1) จำนวนเงินเอาประกันภัยตามที่ระบุในหน้าตารางกรมธรรม์ หรือบันทึกสลักหลัง (ถ้ามี) <u>หักด้วย</u> จำนวนเงินที่ถอนจากการขายคืนหน่วยลงทุนของเบี้ยประกันภัยหลักทั้งหมด (ถ้ามี) กับ 2) มูลค่ารับซื้อคืนหน่วยลงทุนของเบี้ยประกันภัยหลัก <u>บวกด้วย</u> จำนวนเงินเสี่ยงภัยสุทธิขั้นต่ำในร้อยละ 500 ของเบี้ยประกันภัยหลักปีแรก <u>รวมกับ</u> มูลค่ารับซื้อคืนหน่วยลงทุนของเบี้ยประกันภัยเพิ่มเติมพิเศษ (ถ้ามี)
ผลประโยชน์กรณีครบกำหนดสัญญา	หากผู้เอาประกันภัยมีชีวิตอยู่จนครบกำหนดสัญญาประกันภัย บริษัทจะจ่ายมูลค่ารับซื้อคืนหน่วยลงทุนให้แก่ผู้เอาประกันภัย
ประเภทกองทุนที่นำเสนอคู่กับแบบประกัน	บริษัทจะทำการคัดเลือกกองทุนประเภทต่าง ๆ เช่น กองทุนรวมตลาดเงิน กองทุนรวม ตราสารแห่งหนี้ กองทุนรวมผสม กองทุนรวมตราสารแห่งทุน กองทุนรวมต่างประเทศ หรือกองทุนรวมอื่นๆ ตามที่สำนักงานคณะกรรมการกำกับหลักทรัพย์และตลาดหลักทรัพย์กำหนด
การนำเบี้ยประกันภัยไปซื้อหน่วยลงทุน	บริษัทจะนำเบี้ยประกันภัยที่ชำระครั้งแรกหลังหักค่าธรรมเนียมกรมธรรม์แล้ว ไปซื้อหน่วยลงทุนตามที่ระบุไว้ในใบคำขอเอาประกันชีวิต หรือใบคำร้องเกี่ยวกับเบี้ยประกันภัยในวันที่ซื้อหน่วยลงทุนครั้งแรก และสำหรับเบี้ยประกันภัยในงวดชำระต่อไป หลังหักค่าธรรมเนียมกรมธรรม์แล้ว และหนี้สินใดๆ ที่ค้างชำระตามกรมธรรม์นี้ (ถ้ามี) โดยรวมโบนัสสำหรับเบี้ยประกันภัยหลัก (ถ้ามี) จะถูกนำไปซื้อหน่วยลงทุน ณ วันที่ประเมินราคาหลังจากหนึ่งวันทำการ นับจากวันที่บริษัททราบผลการชำระเบี้ยประกันภัย และได้รับค่าเบี้ยประกันภัยครบเต็มจำนวน และ/หรือได้รับเอกสารที่เกี่ยวข้องทั้งหมดครบถ้วน แล้วแต่กรณี ตามเงื่อนไขที่ระบุไว้ในกรมธรรม์ ทั้งนี้ หากวันที่จะซื้อหน่วยลงทุนเป็นวันหยุดของกองทุนใด บริษัทจะทำการซื้อหน่วยลงทุนของกองทุนนั้นในวันทำการถัดไปที่สามารถทำรายการได้
มูลค่าหน่วยลงทุน	มูลค่าทรัพย์สินสุทธิของแต่ละกองทุนภายใต้กรมธรรม์ หารด้วย จำนวนหน่วยลงทุนที่จำหน่ายได้แล้วทั้งหมดของกองทุนนั้น เมื่อสิ้นวันทำการที่คำนวณ
มูลค่าบัญชีกรมธรรม์	ผลรวมของจำนวนหน่วยลงทุน คูณกับมูลค่าหน่วยลงทุน ณ วันที่ประเมินราคาของแต่ละกองทุนภายใต้กรมธรรม์

เอกสารฉบับนี้มิใช่ส่วนหนึ่งของสัญญาประกันภัย หรือเอกสารที่ผูกพันบริษัท ห้ามนำไปใช้ประกอบการเสนอขาย แสดง เผยแพร่ หรือแจกจ่ายแก่ลูกค้าหรือผู้ขอเอาประกัน ข้อกำหนดและเงื่อนไขของความคุ้มครองจะระบุไว้ในกรมธรรม์ประกันภัยที่ออกให้กับผู้ถือกรมธรรม์
สงวนลิขสิทธิ์ตามกฎหมาย ห้ามเผยแพร่ต่อสาธารณะ ห้ามทำซ้ำ หรือดัดแปลง ไม่ว่าส่วนหนึ่งส่วนใดของเอกสารนี้

มูลค่ารับซื้อคืนหน่วยลงทุน	ผลรวมของจำนวนหน่วยลงทุน คูณกับราคารับซื้อคืนหน่วยลงทุน ณ วันที่ประเมินราคาของแต่ละกองทุนภายใต้กรมธรรม์
มูลค่าเวนคืนกรมธรรม์	มูลค่ารับซื้อคืนหน่วยลงทุน หักด้วยค่าธรรมเนียมในการถอนเงินจากกรมธรรม์ (ถ้ามี) ตามที่ระบุไว้ในตารางค่าธรรมเนียมกรมธรรม์
การสับเปลี่ยนกองทุน	• สามารถดำเนินการสับเปลี่ยนกองทุนบางส่วนหรือทั้งหมด ตามกฎเกณฑ์ที่บริษัทกำหนด โดยไม่คิดค่าธรรมเนียมในการสับเปลี่ยนกองทุน โดยจำนวนเงินขั้นต่ำในการสับเปลี่ยนเท่ากับ 1,000 บาท • บริษัทจะดำเนินการซื้อหน่วยลงทุนของกองทุนปลายทาง ณ วันที่ประเมินราคาถัดจากวันที่บริษัทได้รับแจ้งมูลค่าหน่วยลงทุนจากการขายคืนหน่วยลงทุนของกองทุนต้นทางครงทุกกองทุน โดยบริษัทจะสำรองเงินเพื่อซื้อกองทุนปลายทางให้ก่อนการได้รับเงินค่าขายบคืนหน่วยลงทุนจริงตามวันที่ระบุไว้ในหนังสือชี้ชวน และบริษัทจะเป็นผู้รับเงินจากการขายคืนหน่วยลงทุนภายหลัง อนึ่ง บริษัทขอสงวนสิทธิ์ในการยกเลิกการสำรองเงินเพื่อซื้อหน่วยลงทุนของกองทุนปลายทางให้ก่อนดังกล่าวข้างต้น โดยบริษัทจะเปลี่ยนวันที่ซื้อหน่วยลงทุนของกองทุนปลายทางเป็นวันที่ประเมินราคาวันแรก เมื่อบริษัทได้รับเงินค่าขายคืนหน่วยลงทุนของกองทุนต้นทางครบทุกกองทุนแล้ว ทั้งนี้ บริษัทจะทำการแจ้งให้ทราบก่อนล่วงหน้าอย่างน้อย 1 วันทำการ • ในการสับเปลี่ยนกองทุนดังกล่าวข้างต้น ราคาเสนอขายของกองทุนปลายทาง ณ วันที่บริษัทซื้อ อาจมีราคาแตกต่างจากราคาเสนอขายของกองทุนปลายทาง ณ วันที่บริษัทได้รับเงินจากการขายคืนหน่วยลงทุนของกองทุนต้นทาง โดยผู้เอาประกันภัยเป็นผู้รับความเสี่ยงในการสับเปลี่ยนกองทุนดังกล่าว
การถอนเงินจากกรมธรรม์	สามารถถอนเงินจากกรมธรรม์ตามกฎเกณฑ์ที่บริษัทกำหนด โดย • การถอนเงินจากกรมธรรม์ จะถอนเงินจากการขายคืนหน่วยลงุทนของเบี้ยประกันภัยเพิ่มเติมพิเศษก่อน หากไม่พอจึงจะทำการถอนเงินจากการขายคืนหน่วยลงุทนของเบี้ยประกันภัยหลักเป็นลำดับถัดไป • จำนวนเงินขั้นต่ำในการถอนแต่ละครั้งจะต้องไม่ต่ำกว่า 2,000 บาท ทั้งนี้ มูลค่าหลังการถอนภายหลังหักหนี้สินตามกรมธรรม์ (ถ้ามี) จะต้องเหลือไม่น้อยกว่า 8,000 บาท โดยคำนวนจากการขายคืนหน่วยลงทุนในขณะที่บริษัทได้รับใบคำร้อง • ค่าธรรมเนียมในการถอนเงินจากกรมธรรม์เป็นไปตามที่ระบุไว้ในตารางค่าธรรมเนียมกรมธรรม์ • ผู้เอาประกันภัยจะได้รับเงินค่าขายคืนหน่วยลงทุนภายใน 5 วันทำการนับแต่วันที่บริษัทดำเนินการขายคืนหน่วยลงทุน และได้รับแจ้งมูลค่ารับซื้อคืนหน่วยลงทุนของแต่ละกองทุน เว้นแต่ในกรณีที่บริษัทจัดการกองทุนรวมได้รับการผ่อนผันระยะเวลาคำนวนมูลค่าทรัพย์สิทสุทธิ มูลค่าหน่วยลงทุน ราคาหน่วยลงทุน และราคารับซื้อคืนหน่วยลงทุน จากสำนักงานคณะกรรมการกำกับหลักทรัพย์และตลาดหลักทรัพย์ หรือบริษัทจัดการกองทุนรวมเลื่อนกำหนดการชำระเงินค่าขายคืนหน่วยลงทุนตามประกาศคณะกรรมการกำกับหลักทรัพย์และตลาดหลักทรัพย์
โปรแกรมการบริการการลงทุนที่สามารถเลือกได้ (อย่างใดอย่างหนึ่ง)	1. การจัดสรรสัดส่วนการลงทุนตามรูปแบบพอร์ตโฟลิโอที่แนะนำ ผู้จัดการกองทุนส่วนบุคคลเป็นผู้คัดเลือกกองทุนและสัดส่วนการลงทุนที่สอดคล้องตามแต่ละระดับคะแนนการประเมินความเหมาะสมในการลงทุน 2. การกำหนดสัดส่วนการลงทุนด้วยตนเอง ผู้เอาประกันภัยสามารถตัดสินใจเลือกกองทุนและสัดส่วนการลงทุนได้เองทั้งพอร์ตโฟลิโอ รวมถึงสามารถเลือกกลยุทธ์เพิ่มเติมได้ เช่น การปรับสัดส่วนลงทุนอัตโนมัติ (Automatic Fund Rebalancing) หรือ การสับเปลี่ยนกองทุนอัตโนมัติ (Automatic Fund Switching)
การหยุดพักชำระเบี้ยประกันภัย	สามารถหยุดพักชำระเบี้ยประกันภัยหลักได้ เมื่อกรมธรรม์มีผลบังคับมากกว่า 3 ปีกรมธรรม์ และมีการชำระเบี้ยประกันภัยหลัก รายปีครบ 3 งวด ราย 6 เดือนครบ 6 งวด ราย 3 เดือนครบ 12 งวด หรือรายเดือนครบ 36 งวด และมีมูลค่ารับซื้อคืนหน่วยลงทุน หากไม่เป็นไปตามเงื่อนไขข้างต้น และผู้เอาประกันภัยไม่ชำระเบี้ยประกันภัยหลักภายในระยะเวลาผ่อนผัน ย่อมทำให้กรมธรรม์นี้สิ้นผลบังคับ หากกรมธรรม์นี้มีมูลค่ารับซื้อคืนหน่วยลงทุน กรมธรรม์จะถูกเวนคืนโดยอัตโนมัติ

เอกสารฉบับนี้มิใช่ส่วนหนึ่งของสัญญาประกันภัย หรือเอกสารที่ผูกพันบริษัท ห้ามนำไปใช้ประกอบการเสนอขาย แสดง เผยแพร่ หรือแจกจ่ายแก่ลูกค้าหรือผู้ขอเอาประกัน ข้อกำหนดและเงื่อนไขของความคุ้มครองจะระบุไว้ในกรมธรรม์ประกันภัยที่ออกให้กับผู้ถือกรมธรรม์
สงวนสิทธิ์ตามกฎหมาย ห้ามเผยแพร่ต่อสาธารณะ ห้ามทำซ้ำ หรือดัดแปลง ไม่ว่าส่วนหนึ่งส่วนใดของเอกสารนี้

การเพิ่ม/ลด เบี้ยประกันภัยหลัก	1. เบี้ยประกันภัยหลัก : สามารถลดจำนวนเบี้ยประกันภัยหลัก ได้หลังชำระเบี้ยประกันภัยหลักครบ 3 ปีกรมธรรม์ แต่ไม่สามารถเพิ่มจำนวนเบี้ยประกันภัยหลักได้ในปีต่ออายุกรมธรรม์ 2. เบี้ยประกันภัยเพิ่มเติมพิเศษ : สามารถขอปรับเปลี่ยนได้ตลอดเวลา ยกเว้นในช่วงหยุดพักชำระเบี้ยประกันภัยหลัก จะไม่สามารถชำระเบี้ยประกันภัยเพิ่มเติมพิเศษได้
โบนัสพิเศษยามเกษียณ	โบนัสพิเศษยามเกษียณเป็นโบนัสสำหรับเบี้ยประกันภัยหลัก ซึ่งบริษัทจะจ่ายโบนัสพิเศษยามเกษียณเมื่อเข้าเงื่อนไข ดังต่อไปนี้ ครบทุกข้อ 1. ผู้เอาประกันภัยมีอายุครบ 55 ปีขึ้นไป ณ วันครบรอบปีกรมธรรม์ และ 2. กรมธรรม์มีผลบังคับอย่างน้อย 10 ปีกรมธรรม์ และ 3. มีการชำระเบี้ยประกันภัยหลัก อย่างน้อย 10 ปี (รายปีครบ 10 งวด ราย 6 เดือนครบ 20 งวด ราย 3 เดือนครบ 40 งวด หรือรายเดือนครบ 120 งวด) บริษัทจะจ่ายโบนัสพิเศษยามเกษียณเป็นอัตราร้อยละ 0.25 ซึ่งคำนวณจากมูลค่ารับซื้อคืนหน่วยลงทุนของเบี้ยประกันภัยหลัก ทั้งนี้ บริษัทจะจ่ายโบนัสพิเศษยามเกษียณเป็นรายเดือน โดยจะจ่ายครั้งแรก ณ วันที่คำนวณค่าธรรมเนียมกรมธรรม์รายเดือนถัดจากวันที่เข้าเงื่อนไขข้างต้นครบทุกข้อแล้ว และทุกเดือนหลังจากนั้น ในกรณีที่เดือนใดไม่มีวันที่ตามที่ระบุไว้ในวันที่ของกรมธรรม์ ให้ถือเอาวันสุดท้ายของเดือนนั้นเป็นวันที่บริษัทจะคำนวณโบนัสพิเศษยามเกษียณ โดยบริษัทจะนำโบนัสพิเศษยามเกษียณดังกล่าวไปซื้อหน่วยลงทุนตามการจัดสรรการลงทุนล่าสุดที่ราคาขายหน่วยลงทุน ณ วันที่ประเมินราคาหลังจากวันครบรอบเดือนของกรมธรรม์ อัตราโบนัสพิเศษยามเกษียณรายเดือนจะเท่ากับอัตราโบนัสพิเศษยามเกษียณรายปีหารด้วยสิบสอง(12) ทั้งนี้ ในวันที่บริษัทจะจ่ายโบนัสพิเศษยามเกษียณ หากกรมธรรม์อยู่ในระหว่างการหยุดพักชำระเบี้ยประกันภัย บริษัทจะไม่จ่ายโบนัสพิเศษยามเกษียณดังกล่าว
สิทธิในการลดหย่อนภาษี	ค่าใช้จ่ายในการดำเนินการประกันภัย ค่าธรรมเนียมการบริหารกรมธรรม์ และค่าการประกันภัย เฉพาะส่วนที่เข้าเงื่อนไขตามประกาศอธิบดีกรมสรรพากรเกี่ยวกับภาษีเงินได้ (ฉบับที่ 172) สามารถหักลดหย่อนภาษีเงินได้บุคคลธรรมดาสูงสุดไม่เกิน 100,000 บาท

หมายเหตุ

- เบี้ยประกันภัยหลักของธุรกิจใหม่อาจมีการเปลี่ยนแปลงได้ ตามสมมติฐานอัตราผลตอบแทนประมาณการระยะยาวของบริษัทในแต่ละปี
- บริษัทขอสงวนสิทธิ์ในการไม่รับคำสั่งสับเปลี่ยนกองทุน หากบริษัทยังไม่ทราบหน่วยลงทุนคงเหลือทุกกองทุนที่ผู้เอาประกันภัยถืออยู่ จากรายการขายคืนอัตโนมัติเพื่อชำระค่าการประกันภัย และค่าธรรมเนียมการบริหารกรมธรรม์ อย่างไรก็ดี ในกรณีที่บริษัทยังไม่สามารถดำเนินการตามคำสั่งเกี่ยวกับกองทุนที่ผู้เอาประกันภัยมีคำสั่งไว้ได้อย่างสมบูรณ์ ผู้เอาประกันภัยสามารถส่งคำสั่งของกองทุนที่ไม่เกี่ยวข้องกับคำสั่งที่ยังไม่เรียบร้อยได้
- ข้อยกเว้นความคุ้มครองบางส่วน บริษัทจะไม่จ่ายเงินตามกรมธรรม์ เมื่อปรากฏว่าผู้เอาประกันภัยฆ่าตัวตายด้วยใจสมัครภายในหนึ่งปี (1 ปี) นับตั้งแต่วันเริ่มมีผลคุ้มครองตามกรมธรรม์ หรือหากมีการต่ออายุกรมธรรม์ให้นับตั้งแต่วันเริ่มมีผลคุ้มครองตามการต่ออายุครั้งสุดท้าย หรือวันที่บริษัทอนุมัติให้เพิ่มจำนวนเงินเอาประกันภัย ทั้งนี้ เฉพาะในส่วนของจำนวนเงินเอาประกันภัยที่เพิ่มขึ้นเท่านั้น หรือถ้าผู้เอาประกันภัยถูกผู้รับประโยชน์ฆ่าตายโดยเจตนา
- การหยุดพักชำระเบี้ยประกันภัย อาจทำให้ไปไม่ถึงเป้าหมายทางการเงินที่ต้องการ และไม่ได้รับสิทธิโบนัสพิเศษยามเกษียณ ทั้งนี้การหยุดพักชำระเบี้ยประกันภัย ค่าใช้จ่ายของกรมธรรม์จะยังคงเกิดขึ้นและหักค่าใช้จ่ายอย่างต่อเนื่องทุกเดือน และส่งผลให้กรมธรรม์สิ้นผลบังคับเร็วขึ้น

เอกสารฉบับนี้มิใช่ส่วนหนึ่งของสัญญาประกันภัย หรือเอกสารที่ผูกพันบริษัท ห้ามนำไปใช้ประกอบการเสนอขาย แสดง เผยแพร่ หรือแจกจ่ายแก่ลูกค้าหรือผู้ขอเอาประกัน ข้อกำหนดและเงื่อนไขของความคุ้มครองจะระบุไว้ในกรมธรรม์ประกันภัยที่ออกให้กับผู้ถือกรมธรรม์
สงวนสิทธิ์ตามกฎหมาย ห้ามเผยแพร่ต่อสาธารณะ ห้ามทำซ้ำ หรือดัดแปลง ไม่ว่าส่วนหนึ่งส่วนใดของเอกสารนี้

ชื่อแบบ	เอไอเอ 20 เพย์ ลิงค์ เพรสทีจ (ยูนิต ลิงค์)
ระยะเวลาคุ้มครอง	ตลอดชีพ (ถึงอายุ 99 ปี) หรือตราบเท่าที่มูลค่ารับซื้อคืนหน่วยลงทุนเพียงพอหักค่าใช้จ่ายต่างๆ ตามตารางค่าธรรมเนียมกรมธรรม์
อายุที่รับประกัน	อายุ 15 วัน - 70 ปี
จำนวนเงินเอาประกันภัย	10,000,000 บาทขึ้นไป
ระยะเวลาชำระเบี้ยประกันภัย	20 ปี
เบี้ยประกันภัยหลัก	ขึ้นอยู่กับอายุ เพศ จำนวนเงินเอาประกันภัยที่ต้องการ กองทุนที่เลือก และหรือ อัตราค่าการประกันภัยที่เพิ่มเนื่องจากสุขภาพ
เบี้ยประกันภัยเพิ่มเติมพิเศษ	สามารถเลือกชำระเบี้ยประกันภัยเพิ่มเติมพิเศษได้ ● สำหรับเบี้ยประกันภัยเพิ่มเติมพิเศษที่ชำระเป็นประจำพร้อมเบี้ยประกันภัยหลักขั้นต่ำ 1,000 บาทต่องวด และไม่เกิน 5 เท่าของเบี้ยประกันภัยหลัก ● สำหรับเบี้ยประกันภัยเพิ่มเติมพิเศษที่ไม่ได้ชำระเป็นประจำพร้อมเบี้ยประกันภัยหลักขั้นต่ำ 1,000 บาทต่อครั้ง และไม่เกิน 120 ล้านบาทต่อปีกรมธรรม์
ผลประโยชน์กรณีเสียชีวิต	บริษัทจะจ่ายผลประโยชน์ ดังต่อไปนี้ แล้วแต่จำนวนใดมากกว่า ระหว่าง 1) จำนวนเงินเอาประกันภัยตามที่ระบุในหน้าตารางกรมธรรม์ หรือบันทึกสลักหลัง (ถ้ามี) <u>หักด้วย</u> จำนวนเงินที่ถอนจากการขายคืนหน่วยลงทุนของเบี้ยประกันภัยหลักทั้งหมด (ถ้ามี) กับ 2) มูลค่ารับซื้อคืนหน่วยลงทุนของเบี้ยประกันภัยหลัก <u>บวกด้วย</u> จำนวนเงินเสี่ยงภัยสุทธิขั้นต่ำในร้อยละ 500 ของเบี้ยประกันภัยหลักปีแรก <u>รวมกับ</u> มูลค่ารับซื้อคืนหน่วยลงทุนของเบี้ยประกันภัยเพิ่มเติมพิเศษ (ถ้ามี)
ผลประโยชน์กรณีครบกำหนดสัญญา	หากผู้เอาประกันภัยมีชีวิตอยู่จนครบกำหนดสัญญาประกันภัย บริษัทจะจ่ายมูลค่ารับซื้อคืนหน่วยลงทุนให้แก่ผู้เอาประกันภัย
สิทธิในการลดหย่อนภาษี	ค่าใช้จ่ายในการดำเนินการประกันภัย ค่าธรรมเนียมการบริหารกรมธรรม์ และค่าการประกันภัย เฉพาะส่วนที่เข้าเงื่อนไขตามประกาศอธิบดีกรมสรรพากรเกี่ยวกับภาษีเงินได้ (ฉบับที่ 172) สามารถหักลดหย่อนภาษีเงินได้บุคคลธรรมดาสูงสุดไม่เกิน 100,000 บาท
ส่วนลดค่าการประกันภัย	รับส่วนลดค่าการประกันภัย 10% ของอัตราค่าการประกันภัย สำหรับผู้เอาประกันภัยที่มีสุขภาพมาตรฐาน และรับส่วนลดค่าการประกันภัย 15% ของอัตราค่าการประกันภัย สำหรับผู้เอาประกันภัยอายุ 18 - 70 ปีที่มีสุขภาพดีกว่ามาตรฐาน
Privilege Program	พิเศษ สำหรับจำนวนเงินเอาประกันภัย 50 ล้านบาทแรก บริษัทจะมอบสิทธิพิเศษไม่เพิ่มค่าการประกันภัยสำหรับลูกค้าที่สุขภาพต่ำกว่ามาตรฐาน และไม่เกินขั้น "D" ทั้งนี้ การพิจารณาอนุมัติสิทธิพิเศษนี้ให้เป็นไปตามเงื่อนไขที่บริษัทกำหนด

หมายเหตุ
- เอไอเอ 20 เพย์ ลิงค์ เพรสทีจ (ยูนิต ลิงค์) เป็นชื่อทางการตลาดของ เอไอเอ 20 เพย์ ลิงค์ (ยูนิต ลิงค์) ที่มีจำนวนเงินเอาประกันภัยตั้งแต่ 10,000,000 บาทขึ้นไป
- เบี้ยประกันภัยหลักของธุรกิจใหม่อาจมีการเปลี่ยนแปลงได้ ตามสมมติฐานอัตราผลตอบแทนประมาณการระยะยาวของบริษัทในแต่ละปี

เอกสารฉบับนี้มิใช่ส่วนหนึ่งของสัญญาประกันภัย หรือเอกสารที่ผูกพันบริษัท ห้ามนำไปใช้ประกอบการเสนอขาย แสดง เผยแพร่ หรือแจกจ่ายแก่ลูกค้าหรือผู้ขอเอาประกัน ข้อกำหนดและเงื่อนไขของความคุ้มครองจะระบุไว้ในกรมธรรม์ประกันภัยที่ออกให้กับผู้ถือกรมธรรม์
สงวนสิทธิ์ตามกฎหมาย ห้ามเผยแพร่ต่อสาธารณะ ห้ามทำซ้ำ หรือดัดแปลง ไม่ว่าส่วนหนึ่งส่วนใดของเอกสารนี้

แบบประกัน AIA Wealth Max (Unit Linked) เอไอเอ เวลท์ แม็กซ์ (ยูนิต ลิงค์)

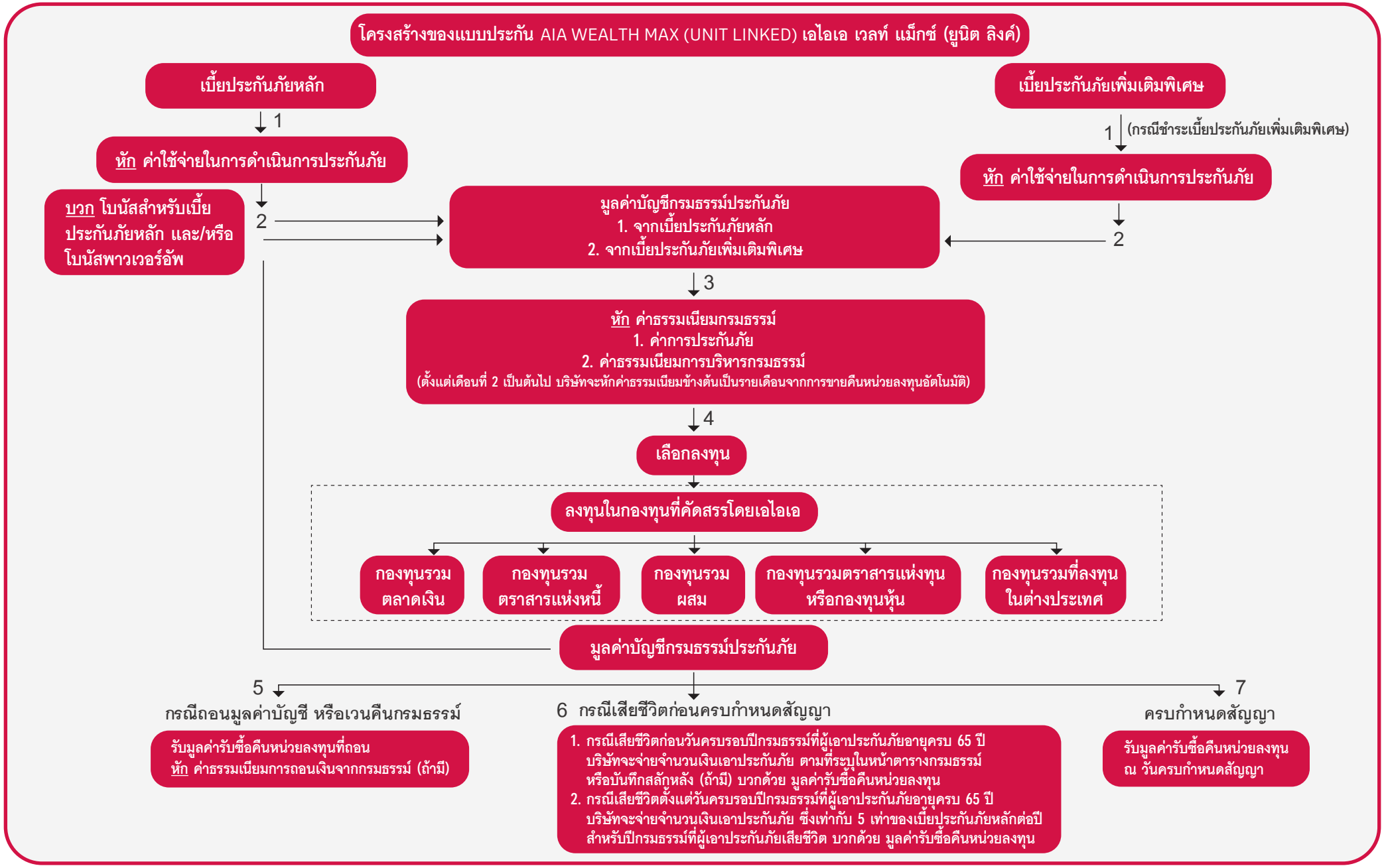

หมายเหตุ : กรณีการสับเปลี่ยนกองทุน การขอต่ออายุกรมธรรม์ หรือการขอใบแจ้งรายงานสถานะทางการเงินของกรมธรรม์ อาจมีค่าธรรมเนียมที่เรียกเก็บโดยรายละเอียดอ้างอิงได้จากตารางค่าธรรมเนียมกรมธรรม์

เอกสารฉบับนี้มิใช่ส่วนหนึ่งของสัญญาประกันภัย หรือเอกสารที่ผูกพันบริษัท ห้ามนำไปใช้ประกอบการเสนอขาย แสดง เผยแพร่ หรือแจกจ่ายแก่ลูกค้าหรือผู้ขอเอาประกัน ข้อกำหนดและเงื่อนไขของความคุ้มครองจะระบุไว้ในกรมธรรม์ประกันภัยที่ออกให้กับผู้ถือกรมธรรม์
สงวนสิทธิ์ตามกฎหมาย ห้ามเผยแพร่ต่อสาธารณะ ห้ามทำซ้ำ หรือดัดแปลง ไม่ว่าส่วนหนึ่งส่วนใดของเอกสารนี้

ตารางค่าธรรมเนียมกรมธรรม์

ค่าธรรมเนียมและค่าใช้จ่าย	วิธีการคำนวณ	อัตรา (ปัจจุบัน)
1. ค่าใช้จ่ายในการดำเนินการประกันภัย	หักออกจากเบี้ยประกันภัยหลักทุกครั้งที่บริษัทได้รับชำระ	ครั้งที่ของการชำระเบี้ยประกันภัยหลัก: รายปี 1; ราย 6 เดือน 1 – 2; ราย 3 เดือน 1 – 4; รายเดือน 1 – 12 → % ของเบี้ยประกันภัยหลักที่ชำระ 50 รายปี 2; ราย 6 เดือน 3 – 4; ราย 3 เดือน 5 – 8; รายเดือน 13 – 24 → 40 รายปี 3; ราย 6 เดือน 5 – 6; ราย 3 เดือน 9 – 12; รายเดือน 25 – 36 → 25 รายปี 4; ราย 6 เดือน 7 – 8; ราย 3 เดือน 13 – 16; รายเดือน 37 – 48 → 10 รายปี 5 เป็นต้นไป; ราย 6 เดือน 9 เป็นต้นไป; ราย 3 เดือน 17 เป็นต้นไป; รายเดือน 49 เป็นต้นไป → 0
	หักออกจากเบี้ยประกันภัยเพิ่มเติมพิเศษทุกครั้งที่บริษัทได้รับชำระ	1.5% ของเบี้ยประกันภัยเพิ่มเติมพิเศษที่ชำระ
2. ค่าธรรมเนียมการบริหารกรมธรรม์[3, 4]	หักเป็นรายเดือนจากการขายคืนหน่วยลงทุนอัตโนมัติที่ราคารับซื้อคืนหน่วยลงทุนตามสัดส่วนของกองทุนที่ถืออยู่	0.7% ต่อปีของมูลค่ารับซื้อคืนหน่วยลงทุน (ประมาณ 0.058% ต่อเดือน)
3. ค่าการประกันภัย[3, 4, 5]	ค่าการประกันภัยคำนวณจากอัตราค่าการประกันภัย[1] ของจำนวนเงินเสี่ยงภัยสุทธิ[2] โดยค่าการประกันภัยจะถูกหักเป็นรายเดือนจากการขายคืนหน่วยลงทุนอัตโนมัติที่ราคารับซื้อคืนหน่วยลงทุนตามสัดส่วนของกองทุนที่ถืออยู่	อ้างอิงตามอัตราค่าการประกันภัยที่ได้รับความเห็นชอบจากนายทะเบียน ทั้งนี้เป็นไปตามหลักเกณฑ์ที่บริษัทกำหนด
4. ค่าธรรมเนียมในการถอนเงินจากกรมธรรม์	การถอนเงินจากกรมธรรม์ การเวนคืนกรมธรรม์ และการเวนคืนกรมธรรม์โดยอัตโนมัติ บริษัทจะคิดค่าธรรมเนียมในการถอนเงินอัตรา 50% ของมูลค่ารับซื้อคืนหน่วยลงทุนของเบี้ยประกันภัยหลักที่ถอน โดยบริษัทจะไม่คิดค่าธรรมเนียมในการถอนเงินจากหน่วยลงทุนของเบี้ยประกันภัยหลัก หากกรมธรรม์มีผลบังคับมากกว่า 2 ปี และมีการชำระเบี้ยประกันภัยหลัก รายปีครบ 2 งวด ราย 6 เดือนครบ 4 งวด ราย 3 เดือนครบ 8 งวด และรายเดือนครบ 24 งวด ทั้งนี้ บริษัทจะไม่คิดค่าธรรมเนียมในการถอนเงินจากหน่วยลงทุนของเบี้ยประกันภัยเพิ่มเติมพิเศษ	
5. ค่าธรรมเนียมในการสับเปลี่ยนกองทุน[3]		ไม่มีค่าธรรมเนียม
6. ค่าธรรมเนียมการขอต่ออายุกรมธรรม์[3]		ไม่มีค่าธรรมเนียม
7. ค่าธรรมเนียมการขอใบแจ้งรายงานสถานะทางการเงินของกรมธรรม์[3]		ขอได้โดยไม่มีค่าธรรมเนียมเดือนละ 1 ครั้ง หลังจากนั้นฉบับละ 50 บาท

หมายเหตุ

1. ค่าการประกันภัยรายปีที่แนบกับกรมธรรม์อาจเปลี่ยนแปลงได้ ทั้งนี้ไม่เกินอัตราสูงสุดที่บริษัทได้รับความเห็นชอบจากนายทะเบียน
2. จำนวนเงินเสี่ยงภัยสุทธิ หมายถึง จำนวนเงินเอาประกันภัยสำหรับเบี้ยประกันภัยหลัก ดังนี้ 1. ก่อนวันครบรอบปีกรมธรรม์ที่ผู้เอาประกันภัยอายุครบ 65 ปี จำนวนเงินเอาประกันภัย เท่ากับจำนวนเงินเอาประกันภัยตามที่ระบุในหน้าตารางกรมธรรม์ หรือบันทึกสลักหลัง (ถ้ามี) 2. ตั้งแต่วันครบรอบปีกรมธรรม์ที่ผู้เอาประกันภัยอายุครบ 65 ปี จำนวนเงินเอาประกันภัย ซึ่งเท่ากับ 5 เท่าของเบี้ยประกันภัยหลักต่อปีสำหรับปีกรมธรรม์ล่าสุด
3. บริษัทขอสงวนสิทธิ์ในการเปลี่ยนแปลงค่าธรรมเนียมต่าง ๆ แต่ไม่เกินอัตราที่กำหนดตามเงื่อนไขของกรมธรรม์ โดยบริษัทจะแจ้งให้ทราบล่วงหน้าไม่น้อยกว่า 1 เดือน
4. ในการคำนวณหาค่าธรรมเนียมบริหารกรมธรรม์ และค่าการประกันภัยในเดือนแรก บริษัทจะทำการหักจากเบี้ยประกันภัยก่อนนำไปลงทุน สำหรับเดือนต่อๆ ไป บริษัทจะหักจากการขายคืนหน่วยลงทุนอัตโนมัติที่ราคารับซื้อคืนหน่วยลงทุนตามสัดส่วนของกองทุนภายใต้กรมธรรม์ที่ถืออยู่ หากมูลค่ารับซื้อคืนหน่วยลงทุนของกองทุนใด ณ วันที่ขายคืนหน่วยลงทุนมีมูลค่าไม่เพียงพอต่อการหักค่าธรรมเนียมดังกล่าว ค่าธรรมเนียมที่ไม่สามารถหักได้นั้นจะถือเป็นหนี้สินของกรมธรรม์
5. สำหรับผู้เอาประกันภัยที่มีสุขภาพมาตรฐาน และมีจำนวนเงินเอาประกันภัยตั้งแต่ 10,000,000 บาทขึ้นไป จะได้รับส่วนลดค่าการประกันภัย 10% ของอัตราค่าการประกันภัยตามที่ระบุในหน้าตารางอัตราค่าการประกันภัยรายปี ทั้งนี้ บริษัทขอสงวนสิทธิ์ในการยกเลิกหรือเปลี่ยนแปลงส่วนลดค่าการประกันภัยดังกล่าวในกรณีดังต่อไปนี้
   1. กรณีที่มีการเปลี่ยนแปลงตารางอัตราค่าการประกันภัยรายปีที่แนบกับกรมธรรม์ซึ่งเป็นไปตามที่นายทะเบียนประกาศกำหนด โดยบริษัทจะแจ้งให้ผู้เอาประกันภัยทราบล่วงหน้าเป็นลายลักษณ์อักษรไม่น้อยกว่าสิบห้าวัน (15 วัน)
   หรือ 2. กรณีที่มีการขอลดจำนวนเงินเอาประกันภัยต่ำกว่า 10,000,000 บาท

เอกสารฉบับนี้มิใช่ส่วนหนึ่งของสัญญาประกันภัย หรือเอกสารที่ผูกพันบริษัท ห้ามนำไปใช้ประกอบการเสนอขาย แสดง เผยแพร่ หรือแจกจ่ายแก่ลูกค้าหรือผู้ขอเอาประกัน ข้อกำหนดและเงื่อนไขของความคุ้มครองจะระบุไว้ในกรมธรรม์ประกันภัยที่ออกให้กับผู้ถือกรมธรรม์
สงวนสิทธิ์ตามกฎหมาย ห้ามเผยแพร่ต่อสาธารณะ ห้ามทำซ้ำ หรือดัดแปลง ไม่ว่าส่วนหนึ่งส่วนใดของเอกสารนี้

1	ชื่อแบบ	เอไอเอ เวลท์ แม็กซ์ (ยูนิต ลิงค์)
2	ชื่อย่อ	AIA Wealth Max (Unit Linked)
3	ระยะเวลาคุ้มครอง	ตลอดชีพ (ถึงอายุ 99 ปี) หรือตราบเท่าที่มูลค่ารับซื้อคืนหน่วยลงทุนเพียงพอหักค่าใช้จ่าย ๆ ตามตารางค่าธรรมเนียม
4	ระยะเวลาชำระเบี้ยประกัน	ถึงอายุ 99 ปี
5	อายุที่รับประกัน	15 วัน ถึง 60 ปี
6	จำนวนเงินเอาประกัน	1. ก่อนวันครบรอบปีกรมธรรม์ที่ผู้เอาประกันภัยอายุครบ 65 ปี จำนวนเงินเอาประกันภัย เท่ากับ จำนวนเงินเอาประกันภัยตามที่ระบุในหน้าตารางกรมธรรม์ หรือบันทึกสลักหลัง (ถ้ามี) 2. ตั้งแต่วันครบรอบปีกรมธรรม์ที่ผู้เอาประกันภัยอายุครบ 65 ปี จำนวนเงินเอาประกันภัย ซึ่งเท่ากับ 5 เท่าของเบี้ยประกันภัยหลักต่อปีสำหรับปีกรมธรรม์ล่าสุด
7	เบี้ยประกันภัยเพิ่มเติมพิเศษ	สามารถเลือกชำระเบี้ยประกันภัยเพิ่มเติมพิเศษได้ ● สำหรับเบี้ยประกันภัยเพิ่มเติมพิเศษที่ชำระเป็นประจำพร้อมเบี้ยประกันภัยหลักขั้นต่ำ 1,000 บาทต่องวด และไม่เกิน 5 เท่าของเบี้ยประกันภัยหลัก ● สำหรับเบี้ยประกันภัยเพิ่มเติมพิเศษที่ไม่ได้ชำระเป็นประจำพร้อมเบี้ยประกันภัยหลัก ขั้นต่ำ 1,000 บาทต่อครั้ง และไม่เกิน 120 ล้านบาทต่อปีกรมธรรม์
8	ความคุ้มครองชีวิต และผลประโยชน์	

ผลประโยชน์	จำนวนผลประโยชน์
ผลประโยชน์กรณีเสียชีวิต	1. กรณีเสียชีวิตก่อนวันครบรอบปีกรมธรรม์ที่ผู้เอาประกันภัยอายุครบ 65 ปี บริษัทจะจ่ายจำนวนเงินเอาประกันภัย ตามที่ระบุในหน้าตารางกรมธรรม์ หรือบันทึกสลักหลัง (ถ้ามี) บวกด้วย มูลค่ารับซื้อคืนหน่วยลงทุน 2. กรณีเสียชีวิตตั้งแต่วันครบรอบปีกรมธรรม์ที่ผู้เอาประกันภัยอายุครบ 65 ปี บริษัทจะจ่ายจำนวนเงินเอาประกันภัย ซึ่งเท่ากับ 5 เท่าของเบี้ยประกันภัยหลักต่อปีสำหรับปีกรมธรรม์ที่ผู้เอาประกันภัยเสียชีวิต บวกด้วย มูลค่ารับซื้อคืนหน่วยลงทุน
ผลประโยชน์กรณีครบกำหนดสัญญา	หากผู้เอาประกันภัยมีชีวิตอยู่จนถึงวันครบกำหนดสัญญาประกันภัย บริษัทจะจ่ายมูลค่ารับซื้อคืนหน่วยลงทุนให้แก่ผู้เอาประกันภัย

9	สิทธิในการลดหย่อนภาษี	ค่าใช้จ่ายในการดำเนินการประกันภัย ค่าธรรมเนียมการบริหารกรมธรรม์ และค่าการประกันภัย เฉพาะส่วนที่เข้าเงื่อนไขตามประกาศอธิบดีสรรพากรเกี่ยวกับภาษีเงินได้ (ฉบับที่ 172) สามารถหักลดหย่อนภาษีเงินได้บุคคลธรรมดาสูงสุดไม่เกิน 100,000 บาท
10	ประเภทกองทุนที่นำเสนอคู่กับแบบประกัน	บริษัทจะทำการคัดเลือกกองทุนประเภทต่าง ๆ เช่น กองทุนรวมตลาดเงิน กองทุนรวมตราสารแห่งหนี้ กองทุนรวมผสม กองทุนรวมตราสารแห่งทุน กองทุนรวมต่างประเทศ หรือกองทุนรวมอื่น ๆ ตามที่สำนักงานคณะกรรมการกำกับหลักทรัพย์และตลาดหลักทรัพย์กำหนด

เอกสารฉบับนี้มิใช่ส่วนหนึ่งของสัญญาประกันภัย หรือเอกสารที่ผูกพันบริษัท ห้ามนำไปใช้ประกอบการเสนอขาย แสดง เผยแพร่ หรือแจกจ่ายแก่ลูกค้าหรือผู้ขอเอาประกัน ข้อกำหนดและเงื่อนไขของความคุ้มครองจะระบุไว้ในกรมธรรม์ประกันภัยที่ออกให้กับผู้ถือกรมธรรม์
สงวนสิทธิ์ตามกฎหมาย ห้ามเผยแพร่ต่อสาธารณะ ห้ามทำซ้ำ หรือดัดแปลง ไม่ว่าส่วนหนึ่งส่วนใดของเอกสารนี้

มูลค่าหน่วยลงทุน	มูลค่าทรัพย์สินสุทธิของแต่ละกองทุนภายใต้กรมธรรม์ หารด้วยจำนวนหน่วยลงทุนที่จำหน่ายได้แล้วทั้งหมดของกองทุนนั้น เมื่อสิ้นวันทำการที่คำนวณ
มูลค่าบัญชีกรมธรรม์	ผลรวมของจำนวนหน่วยลงทุน คูณกับมูลค่าหน่วยลงทุน ณ วันที่ประเมินราคาของแต่ละกองทุนภายใต้กรมธรรม์
มูลค่ารับซื้อคืนหน่วยลงทุน	ผลรวมของจำนวนหน่วยลงทุน คูณกับราคารับซื้อคืนหน่วยลงทุน ณ วันที่ประเมินราคาของแต่ละกองทุนภายใต้กรมธรรม์
มูลค่าเวนคืนกรมธรรม์	มูลค่ารับซื้อคืนหน่วยลงทุน หักด้วยค่าธรรมเนียมในการถอนเงินจากกรมธรรม์ (ถ้ามี) ตามที่ระบุไว้ในตารางค่าธรรมเนียมกรมธรรม์
การสับเปลี่ยนกองทุน	• สามารถดำเนินการสับเปลี่ยนกองทุนบางส่วนหรือทั้งหมด ตามกฎเกณฑ์ที่บริษัทกำหนด โดยไม่คิดค่าธรรมเนียมในการสับเปลี่ยนกองทุน โดยจำนวนเงินขั้นต่ำในการสับเปลี่ยนเท่ากับ 1,000 บาท • บริษัทจะดำเนินการซื้อหน่วยลงทุนของกองทุนปลายทาง ณ วันที่ประเมินราคาถัดจากวันที่บริษัทได้รับแจ้งมูลค่าหน่วยลงทุนจากการขายคืนหน่วยลงทุนของกองทุนต้นทางครบทุกกองทุน โดยบริษัทจะสำรองเงินเพื่อซื้อกองทุนปลายทางให้ก่อนการได้รับเงินค่าขายคืนหน่วยลงทุนจริงตามวันที่ระบุไว้ในหนังสือชี้ชวน และบริษัทจะเป็นผู้รับเงินจากการขายคืนหน่วยลงทุนภายหลัง อนึ่ง บริษัทขอสงวนสิทธิ์ในการยกเลิกการสำรองเงินเพื่อซื้อหน่วยลงทุนของกองทุนปลายทางให้ก่อนดังกล่าวข้างต้น โดยบริษัทจะเปลี่ยนวันที่ซื้อหน่วยลงทุนของกองทุนปลายทางเป็นวันที่ประเมินราคาวันแรกเมื่อบริษัทได้รับเงินค่าขายคืนหน่วยลงทุนของกองทุนต้นทางครบทุกกองทุนแล้ว ทั้งนี้ บริษัทจะทำการแจ้งให้ทราบก่อนล่วงหน้าอย่างน้อย 1 วันทำการ • ในการสับเปลี่ยนกองทุนดังกล่าวข้างต้น ราคาเสนอขายของกองทุนปลายทาง ณ วันที่บริษัทซื้ออาจมีราคาแตกต่างจากราคาเสนอขายของกองทุนปลายทาง ณ วันที่บริษัทได้รับเงินจากการขายคืนหน่วยลงทุนของกองทุนต้นทาง โดยผู้เอาประกันภัยเป็นผู้รับความเสี่ยงในการสับเปลี่ยนกองทุนดังกล่าว
การถอนเงินจากกรมธรรม์	สามารถถอนเงินจากกรมธรรม์ตามกฎเกณฑ์ที่บริษัทกำหนด โดย • การถอนเงินจากกรมธรรม์ จะถอนเงินจากการขายคืนหน่วยลงทุนของเบี้ยประกันภัยเพิ่มเติมพิเศษก่อน หากไม่พอจึงจะทำการถอนเงินจากการขายคืนหน่วยลงทุนของเบี้ยประกันภัยหลักเป็นลำดับถัดไป • จำนวนเงินขั้นต่ำในการถอนแต่ละครั้งจะต้องไม่ต่ำกว่า 2,000 บาท ทั้งนี้มูลค่าหลังการถอนภายหลังหักหนี้สินตามกรมธรรม์ (ถ้ามี) จะต้องเหลือไม่น้อยกว่า 8,000 บาท โดยคำนวณจากราคารับซื้อคืนหน่วยลงทุนในขณะที่บริษัทได้รับใบคำร้อง • ค่าธรรมเนียมในการถอนเงินจากกรมธรรม์เป็นไปตามที่ระบุไว้ในตารางค่าธรรมเนียมกรมธรรม์ • ผู้เอาประกันภัยจะได้รับเงินค่าขายคืนหน่วยลงทุนภายใน 5 วันทำการนับแต่วันที่บริษัทดำเนินการขายคืนหน่วยลงทุน และได้รับแจ้งมูลค่ารับซื้อคืนหน่วยลงทุนของแต่ละกองทุน เว้นแต่ในกรณีที่บริษัทจัดการกองทุนรวมได้รับการผ่อนผันระยะเวลาการคำนวณมูลค่าทรัพย์สินสุทธิ มูลค่าหน่วยลงทุน ราคาขายหน่วยลงทุน และราคารับซื้อคืนหน่วยลงทุน จากสำนักงานคณะกรรมการกำกับหลักทรัพย์และตลาดหลักทรัพย์ หรือบริษัทจัดการกองทุนรวมเลื่อนกำหนดการชำระเงินค่าขายคืนหน่วยลงทุนตามประกาศคณะกรรมการกำกับหลักทรัพย์และตลาดหลักทรัพย์
โปรแกรมการบริการการลงทุนที่สามารถเลือกได้ (อย่างใดอย่างหนึ่ง)	1. การจัดสรรสัดส่วนการลงทุนตามรูปแบบ<u>พอร์ตโฟลิโอที่แนะนำ</u> ผู้จัดการกองทุนส่วนบุคคลเป็นผู้คัดเลือกกองทุนและสัดส่วนการลงทุนที่สอดคล้องตามแต่ละระดับคะแนนการประเมินความเหมาะสมในการลงทุน 2. การกำหนดสัดส่วนการลงทุน<u>ด้วยตนเอง</u> ผู้เอาประกันภัยสามารถตัดสินใจเลือกกองทุนและสัดส่วนการลงทุนได้เองทั้งพอร์ตโฟลิโอ รวมถึงสามารถเลือกกลยุทธ์เพิ่มเติมได้ เช่น การปรับสัดส่วนลงทุนอัตโนมัติ (Automatic Fund Rebalancing) หรือ การสับเปลี่ยนกองทุนอัตโนมัติ (Automatic Fund Switching)
การหยุดพักชำระเบี้ยประกันภัย	สามารถหยุดพักชำระเบี้ยประกันภัยหลักได้ เมื่อกรมธรรม์มีผลบังคับมากกว่า 3 ปีกรมธรรม์ และมีการชำระเบี้ยประกันภัยหลัก รายปีครบ 3 งวด ราย 6 เดือนครบ 6 งวด ราย 3 เดือนครบ 12 งวด หรือรายเดือนครบ 36 งวด และมีมูลค่ารับซื้อคืนหน่วยลงทุน หากไม่เป็นไปตามเงื่อนไขข้างต้น และผู้เอาประกันภัยไม่ชำระเบี้ยประกันภัยหลักภายในระยะเวลาผ่อนผัน ย่อมทำให้กรมธรรม์นี้สิ้นผลบังคับ หากกรมธรรม์นี้มีมูลค่ารับซื้อคืนหน่วยลงทุน กรมธรรม์จะถูกเวนคืนโดยอัตโนมัติ

เอกสารฉบับนี้มิใช่ส่วนหนึ่งของสัญญาประกันภัย หรือเอกสารที่ผูกพันบริษัท ห้ามนำไปใช้ประกอบการเสนอขาย แสดง เผยแพร่ หรือแจกจ่ายแก่ลูกค้าหรือผู้ขอเอาประกัน ข้อกำหนดและเงื่อนไขของความคุ้มครองจะระบุไว้ในกรมธรรม์ประกันภัยที่ออกให้กับผู้ถือกรมธรรม์
สงวนสิทธิ์ตามกฎหมาย ห้ามเผยแพร่ต่อสาธารณะ ห้ามทำซ้ำ หรือดัดแปลง ไม่ว่าส่วนหนึ่งส่วนใดของเอกสารนี้

การเพิ่ม/ลด เบี้ยประกันภัย

1. เบี้ยประกันภัยหลัก : สามารถลดจำนวนเบี้ยประกันภัยหลัก ได้หลังชำระเบี้ยประกันภัยหลักครบ 3 ปีกรมธรรม์ แต่ไม่สามารถเพิ่มจำนวนเบี้ยประกันภัยหลักได้ในปีต่ออายุกรมธรรม์
2. เบี้ยประกันภัยเพิ่มเติมพิเศษ : สามารถขอปรับเปลี่ยนได้ตลอดเวลา ยกเว้นในช่วงหยุดพักชำระเบี้ยประกันภัยหลัก จะไม่สามารถชำระเบี้ยประกันภัยเพิ่มเติมพิเศษได้

สิทธิการมีผลบังคับอย่างต่อเนื่อง

ภายในระยะเวลา ...10... ปี นับจากวันที่ของกรมธรรม์ ความคุ้มครองชีวิตตามจำนวนเงินเอาประกันภัยสำหรับเบี้ยประกันภัยหลักจะมีผลบังคับอย่างต่อเนื่องถึงแม้มูลค่ารับซื้อคืนหน่วยลงทุนจะมีไม่เพียงพอต่อการชำระค่าการประกันภัย และค่าธรรมเนียมการบริหารกรมธรรม์ ภายใต้เงื่อนไขเมื่อผู้เอาประกันภัย

1. ได้ชำระเบี้ยประกันภัยหลักครบตามกำหนดชำระเบี้ยประกันภัยทุกงวด และ
2. ไม่เคยมีการถอนเงินจากการขายคืนหน่วยลงทุนของเบี้ยประกันภัยหลัก และ
3. ไม่เคยทำการลดจำนวนเบี้ยประกันภัยหลัก

ค่าธรรมเนียมการบริหารกรมธรรม์ และค่าการประกันภัยที่ยังชำระไม่ครบ (ถ้ามี) ถือเป็นหนี้สินที่ค้างชำระภายใต้กรมธรรม์นี้

โบนัสเบี้ยประกันภัยหลัก

ในกรณีที่ผู้เอาประกันภัยไม่เคยทำการลดจำนวนเบี้ยประกันภัยหลัก และไม่เคยมีการถอนเงินจากการขายคืนหน่วยลงทุนของเบี้ยประกันภัยหลัก บริษัทจะจ่ายโบนัสของเบี้ยประกันภัยหลัก ตามอัตราร้อยละตามตารางดังต่อไปนี้

ครั้งที่ของการชำระเบี้ยประกันภัยหลัก				ร้อยละของเบี้ยประกันภัยหลักที่บริษัทได้รับชำระในครั้งนั้น
รายปี	ราย 6 เดือน	ราย 3 เดือน	รายเดือน	
1 – 9	1 – 18	1 – 36	1 – 108	0
10 เป็นต้นไป	19 เป็นต้นไป	37 เป็นต้นไป	109 เป็นต้นไป	2

โดยบริษัทจะจ่ายจำนวนโบนัสดังกล่าว สมทบเข้ากับเบี้ยประกันภัยหลักที่บริษัทได้รับชำระหลังจากการหักค่าใช้จ่ายในการดำเนินการประกันภัยสำหรับเบี้ยประกันภัยหลัก (ถ้ามี) และหนี้สินใด ๆ ที่ค้างชำระตามกรมธรรม์นี้ (ถ้ามี) แล้ว เพื่อใช้ในการซื้อหน่วยลงทุนตามสัดส่วนที่ผู้เอาประกันภัยกำหนดและที่ราคาขายหน่วยลงทุนเดียวกับเบี้ยประกันภัยหลักที่ได้ชำระในครั้งนั้น ทั้งนี้ หากไม่เป็นไปตามเงื่อนไขในวรรคแรก สิทธิในการได้รับโบนัสพาวเวอร์อัพจะสิ้นสุดลง และไม่สามารถใช้สิทธิดังกล่าวได้อีก

โบนัสพาวเวอร์อัพ

ในขณะที่กรมธรรม์มีผลบังคับ บริษัทจะจ่ายโบนัสพาวเวอร์อัพให้เป็นจำนวน 1 ครั้ง ในอัตราร้อยละ 150 ของจำนวนเบี้ยประกันภัยหลักปีแรก เมื่อผู้เอาประกันภัยปฏิบัติตามเงื่อนไขดังต่อไปนี้ครบทุกข้อ

1. มีการชำระเบี้ยประกันภัยหลักรายปีครบ 20 งวด ราย 6 เดือนครบ 39 งวด ราย 3 เดือนครบ 77 งวด หรือรายเดือนครบ 229 งวด และ
2. ไม่เคยทำการลดจำนวนเบี้ยประกันภัยหลัก และ
3. ไม่เคยทำการถอนเงินจากการขายคืนหน่วยลงทุนของเบี้ยประกันภัยหลัก และ
4. ไม่เคยทำการลดจำนวนเงินเอาประกันภัยสำหรับเบี้ยประกันภัยหลักภายใน 10 ปีแรก นับจากวันที่ของกรมธรรม์ ยกเว้น กรณีที่บริษัททำการปรับลดจำนวนเงินเอาประกันภัยในวันครบรอบปีกรมธรรม์ที่ผู้เอาประกันภัยอายุครบ 65 ปี ให้เท่ากับ 5 เท่าของเบี้ยประกันภัยหลักต่อปีสำหรับปีกรมธรรม์ล่าสุด

สิทธิในการลดหย่อนภาษี

ค่าใช้จ่ายในการดำเนินการประกันภัย ค่าธรรมเนียมการบริหารกรมธรรม์ และค่าการประกันภัย เฉพาะส่วนที่เข้าเงื่อนไขตามประกาศอธิบดีสรรพากรเกี่ยวกับภาษีเงินได้ (ฉบับที่ 172) สามารถหักลดหย่อนภาษีเงินได้บุคคลธรรมดาสูงสุดไม่เกิน 100,000 บาท

หมายเหตุ

- บริษัทขอสงวนสิทธิ์ในการไม่รับคำสั่งสับเปลี่ยนกองทุน หากบริษัทยังไม่ทราบหน่วยลงทุนคงเหลือทุกกองทุนที่ผู้เอาประกันภัยถืออยู่ จากรายการขายคืนอัตโนมัติเพื่อชำระค่าการประกันภัย ค่าธรรมเนียมการบริหารกรมธรรม์ และค่าธรรมเนียมการรักษากรมธรรม์ (ถ้ามี) อย่างไรก็ดี ในกรณีที่บริษัทยังไม่สามารถดำเนินการตามคำสั่งเกี่ยวกับกองทุนที่ผู้เอาประกันภัยมีคำสั่งไว้ได้อย่างสมบูรณ์ ผู้เอาประกันภัยสามารถส่งคำสั่งของกองทุนที่ไม่เกี่ยวข้องกับคำสั่งที่ยังไม่เรียบร้อยได้
- ข้อยกเว้นความคุ้มครอง บริษัทจะไม่จ่ายเงินตามกรมธรรม์ เมื่อปรากฏว่าผู้เอาประกันภัยฆ่าตัวตายด้วยใจสมัครภายใน 1 ปี นับแต่วันเริ่มมีผลคุ้มครองตามกรมธรรม์ หรือหากมีการต่ออายุกรมธรรม์ให้นับตั้งแต่วันเริ่มมีผลคุ้มครองตามการต่ออายุครั้งสุดท้าย หรือวันที่บริษัทอนุมัติให้เพิ่มจำนวนเงินเอาประกันภัย ทั้งนี้ เฉพาะในส่วนของจำนวนเงินเอาประกันภัยที่เพิ่มขึ้นเท่านั้น หรือถ้าผู้เอาประกันภัยถูกผู้รับประโยชน์ฆ่าตายโดยเจตนา

เอกสารฉบับนี้มิใช่ส่วนหนึ่งของสัญญาประกันภัย หรือเอกสารที่ผูกพันบริษัท ห้ามนำไปใช้ประกอบการเสนอขาย แสดง เผยแพร่ หรือแจกจ่ายแก่ลูกค้าหรือผู้ขอเอาประกัน ข้อกำหนดและเงื่อนไขของความคุ้มครองจะระบุไว้ในกรมธรรม์ประกันภัยที่ออกให้กับผู้ถือกรมธรรม์
สงวนสิทธิ์ตามกฎหมาย ห้ามเผยแพร่ต่อสาธารณะ ห้ามทำซ้ำ หรือดัดแปลง ไม่ว่าส่วนหนึ่งส่วนใดของเอกสารนี้

1	ชื่อแบบ	เอไอเอ เวลท์ แม็กซ์ เพรสทีจ (ยูนิต ลิงค์)
2	ชื่อย่อ	AIA Wealth Max Pretige (Unit Linked)
3	ระยะเวลาคุ้มครอง	ตลอดชีพ (ถึงอายุ 99 ปี) หรือตราบเท่าที่มูลค่ารับซื้อคืนหน่วยลงทุนเพียงพอหักค่าใช้จ่าย ๆ ตามตารางค่าธรรมเนียม
4	ระยะเวลาชำระเบี้ยประกัน	ถึงอายุ 99 ปี
5	อายุที่รับประกัน	15 วัน ถึง 60 ปี
6	จำนวนเงินเอาประกัน	ขั้นต่ำ 10,000,000 บาทขึ้นไป โดย 1. ก่อนวันครบรอบปีกรมธรรม์ที่ผู้เอาประกันภัยอายุครบ 65 ปี จำนวนเงินเอาประกันภัย เท่ากับจำนวนเงินเอาประกันภัยตามที่ระบุในหน้าตารางกรมธรรม์ หรือบันทึกสลักหลัง (ถ้ามี) 2. ตั้งแต่วันครบรอบปีกรมธรรม์ที่ผู้เอาประกันภัยอายุครบ 65 ปี จำนวนเงินเอาประกันภัย ซึ่งเท่ากับ 5 เท่าของเบี้ยประกันภัยหลักต่อปีสำหรับปีกรมธรรม์ล่าสุด
7	เบี้ยประกันภัยเพิ่มเติมพิเศษ	สามารถเลือกชำระเบี้ยประกันภัยเพิ่มเติมพิเศษได้ ● สำหรับเบี้ยประกันภัยเพิ่มเติมพิเศษที่ชำระเป็นประจำพร้อมเบี้ยประกันภัยหลัก ขั้นต่ำ 1,000 บาทต่องวด และไม่เกิน 5 เท่าของเบี้ยประกันภัยหลัก ● สำหรับเบี้ยประกันภัยเพิ่มเติมพิเศษที่ไม่ได้ชำระเป็นประจำพร้อมเบี้ยประกันภัยหลัก ขั้นต่ำ 1,000 บาทต่อครั้ง และไม่เกิน 120 ล้านบาทต่อปีกรมธรรม์
8	ความคุ้มครองชีวิต และผลประโยชน์	

ผลประโยชน์	จำนวนผลประโยชน์
ผลประโยชน์กรณีเสียชีวิต	1. กรณีเสียชีวิตก่อนวันครบรอบปีกรมธรรม์ที่ผู้เอาประกันภัยอายุครบ 65 ปี บริษัทจะจ่ายจำนวนเงินเอาประกันภัย ตามที่ระบุในหน้าตารางกรมธรรม์ หรือบันทึกสลักหลัง (ถ้ามี) <u>บวกด้วย</u> มูลค่ารับซื้อคืนหน่วยลงทุน 2. กรณีเสียชีวิตตั้งแต่วันครบรอบปีกรมธรรม์ที่ผู้เอาประกันภัยอายุครบ 65 ปี บริษัทจะจ่ายจำนวนเงินเอาประกันภัย ซึ่งเท่ากับ 5 เท่าของเบี้ยประกันภัยหลักต่อปีสำหรับปีกรมธรรม์ที่ผู้เอาประกันภัยเสียชีวิต <u>บวกด้วย</u> มูลค่ารับซื้อคืนหน่วยลงทุน
ผลประโยชน์กรณีครบกำหนดสัญญา	หากผู้เอาประกันภัยมีชีวิตอยู่จนถึงวันครบกำหนดสัญญาประกันภัย บริษัทจะจ่ายมูลค่ารับซื้อคืนหน่วยลงทุนให้แก่ผู้เอาประกันภัย

9	สิทธิในการลดหย่อนภาษี	ค่าใช้จ่ายในการดำเนินการประกันภัย ค่าธรรมเนียมการบริหารกรมธรรม์ และค่าการประกันภัย เฉพาะส่วนที่เข้าเงื่อนไขตามประกาศอธิบดีสรรพากรเกี่ยวกับภาษีเงินได้ (ฉบับที่ 172) สามารถหักลดหย่อนภาษีเงินได้บุคคลธรรมดาสูงสุดไม่เกิน 100,000 บาท
10	ส่วนลดค่าการประกันภัย	รับส่วนลดค่าการประกันภัย 10% ของอัตราค่าการประกันภัยตามที่ระบุในหน้าตารางอัตราค่าการประกันภัยรายปี สำหรับผู้เอาประกันภัยที่มีสุขภาพมาตรฐานและมีจำนวนเงินเอาประกันภัยตั้งแต่ 10,000,000 บาทขึ้นไป ทั้งนี้ บริษัทขอสงวนสิทธิ์ในการยกเลิกหรือเปลี่ยนแปลงส่วนลดค่าการประกันภัย โดยจะแจ้งให้ทราบล่วงหน้าไม่น้อยกว่า 15 วัน
11	Privillege Program	พิเศษ บริษัทจะมอบสิทธิไม่เพิ่มเบี้ยประกันสำหรับลูกค้าที่สุขภาพต่ำกว่ามาตรฐาน และไม่เกินขั้น "D" การพิจารณาอนุมัติสิทธิพิเศษนี้ให้เป็นไปตามเงื่อนไขที่บริษัทกำหนด หมายเหตุ : - ลูกค้าที่สุขภาพต่ำกว่ามาตรฐานชั้น "D" บริษัทจะคิดเบี้ยฯ เพิ่มเนื่องจากสุขภาพตามปกติ - หากเป็นเบี้ยฯ เพิ่มอื่น ๆ บริษัทจะคิดเบี้ยฯ เพิ่มตามอัตราที่กำหนด

หมายเหตุ ● เอไอเอ เวลท์ แม็กซ์ เพรสทีจ (ยูนิต ลิงค์) เป็นชื่อทางการตลาดของ เอไอเอ เวลท์ แม็กซ์ (ยูนิต ลิงค์) ที่มีจำนวนเงินเอาประกันภัยตั้งแต่ 10,000,000 บาทขึ้นไป

เอกสารฉบับนี้มิใช่ส่วนหนึ่งของสัญญาประกันภัย หรือเอกสารที่ผูกพันบริษัท ห้ามนำไปใช้ประกอบการเสนอขาย แสดง เผยแพร่ หรือแจกจ่ายแก่ลูกค้าหรือผู้ขอเอาประกัน ข้อกำหนดและเงื่อนไขของความคุ้มครองจะระบุไว้ในกรมธรรม์ประกันภัยที่ออกให้กับผู้ถือกรมธรรม์
สงวนสิทธิ์ตามกฎหมาย ห้ามเผยแพร่ต่อสาธารณะ ห้ามทำซ้ำ หรือดัดแปลง ไม่ว่าส่วนหนึ่งส่วนใดของเอกสารนี้

ข้อกำหนดเกณฑ์การพิจารณารับประกันภัย
สำหรับลูกค้าที่มีสุขภาพดีกว่ามาตรฐาน (Preferred Rate)

รายละเอียด	ลูกค้าที่มีสุขภาพดีกว่ามาตรฐาน (Preferred Rate)	เอกสารที่ใช้ประกอบ ในการพิจารณารับประกัน
1. อายุ	18 - 65 ปี สำหรับแบบ เอไอเอ เลกาซี เพรสทีจ 18 - 70 ปี สำหรับแบบ เอไอเอ เลกาซี เพรสทีจ พลัส 18 - 70 ปี สำหรับแบบ เอไอเอ เลกาซี เพรสทีจ พลัส ชำระเบี้ยประกันภัย 5 ปี (ไม่มีเงินปันผล) 18 - 70 ปี สำหรับแบบ เอไอเอ อิสระ เพรสทีจ พลัส (ยูนิต ลิงค์) 18 - 70 ปี สำหรับแบบ เอไอเอ อินฟินิท เวลท์ เพรสทีจ (ยูนิต ลิงค์) 18 - 70 ปี สำหรับแบบ เอไอเอ 20 เพย์ ลิงค์ เพรสทีจ (ยูนิต ลิงค์)	ใบคำขอเอาประกันชีวิต
2. การใช้ยาสูบ/บุหรี่	2.1 ไม่มี ประวัติการสูบยาสูบ/บุหรี่ หรือผลิตภัณฑ์ที่มีสารนิโคตินประกอบภายใน 2 ปีที่ผ่านมา (สำหรับการสูบซิการ์ ต้องสูบไม่เกิน 1 มวนต่อเดือน) 2.2 ผลการตรวจปัสสาวะเพื่อหาสารนิโคติน เป็นลบ	ใบคำขอเอาประกันชีวิต และ ใบตรวจสุขภาพ และ ผลจากการตรวจหาสารนิโคติน
3. การใช้แอลกอฮอล์และ สารเสพติด	ไม่มีประวัติการรักษาเรื่องการดื่มแอลกอฮอล์และการเสพสารเสพติด ภายใน 10 ปีที่ผ่านมา	ใบคำขอเอาประกันชีวิต และ ใบตรวจสุขภาพ
4. ความดันโลหิต	อายุน้อยกว่า 51 ปี : ระดับความดันโลหิตไม่เกิน 140/90 อายุ 51 - 60 ปี : ระดับความดันโลหิตไม่เกิน 145/90 อายุมากกว่า 60 ปี : ระดับความดันโลหิตไม่เกิน 150/90 ทางบริษัทจะพิจารณาค่าความดันโลหิตจากค่าความดันโลหิตเฉลี่ยภายใน 6 เดือน เงื่อนไขดังกล่าวข้างต้นจะใช้กับผู้ขอเอาประกันทั้งที่ได้รับ หรือไม่ได้รับการรักษาภาวะความดันโลหิตสูง	ใบคำขอเอาประกันชีวิต และ ใบตรวจสุขภาพ และ/หรือ ประวัติการรักษาจากโรงพยาบาล
5. ค่าดัชนีมวลกาย (BMI)	อายุน้อยกว่า 51 ปี : ค่า BMI มีค่าเท่ากับ 18 ถึง 29 อายุมากกว่าหรือเท่ากับ 51 ปี : ค่า BMI มีค่าเท่ากับ 18 ถึง 31	ใบคำขอเอาประกันชีวิต และ ใบตรวจสุขภาพ และ/หรือ ประวัติการรักษาจากโรงพยาบาล
6. คอเลสเตอรอล (Cholesterol)	มีค่าไม่เกิน 260 mg/dl (6.72 mmol) เงื่อนไขดังกล่าวข้างต้น จะใช้กับผู้ขอเอาประกันทั้งที่ได้รับ หรือไม่ได้รับการรักษาภาวะคอเลสเตอรอลในเลือดสูง	ใบคำขอเอาประกันชีวิต และ ผลการตรวจเลือด และ/หรือ ประวัติการตรวจเลือดจากโรงพยาบาล
7. ระดับคอเลสเตอรอล/ ไขมันดีในเลือด (Cholesterol / HDL Ratio)	อายุน้อยกว่า 51 ปี : มีค่าไม่เกิน 5.5 อายุมากกว่าหรือเท่ากับ 51 ปี : มีค่าไม่เกิน 6.0 เงื่อนไขดังกล่าวข้างต้นจะใช้กับผู้ขอเอาประกันทั้งที่ได้รับ หรือไม่ได้รับการรักษาภาวะคอเลสเตอรอลในเลือดสูง	ใบคำขอเอาประกันชีวิต และ ผลการตรวจเลือด และ/หรือ ประวัติการตรวจเลือดจากโรงพยาบาล

เอกสารฉบับนี้มิใช่ส่วนหนึ่งของสัญญาประกันภัย หรือเอกสารที่ผูกพันบริษัท ห้ามนำไปใช้ประกอบการเสนอขาย แสดง เผยแพร่ หรือแจกจ่ายแก่ลูกค้าหรือผู้ขอเอาประกัน ข้อกำหนดและเงื่อนไขของความคุ้มครองจะระบุไว้ในกรมธรรม์ประกันภัยที่ออกให้กับผู้ถือกรมธรรม์
สงวนสิทธิ์ตามกฎหมาย ห้ามเผยแพร่ต่อสาธารณะ ห้ามทำซ้ำ หรือดัดแปลง ไม่ว่าส่วนหนึ่งส่วนใดของเอกสารนี้

รายละเอียด	ลูกค้าที่มีสุขภาพดีกว่ามาตรฐาน (Preferred Rate)	เอกสารที่ใช้ประกอบในการพิจารณารับประกัน
8. ประวัติครอบครัว	ในกรณีที่ผู้ขอเอาประกันเป็นเพศหญิง มารดาจะต้องไม่มีประวัติการเสียชีวิตก่อนอายุ 60 ปี จากโรคต่อไปนี้ • โรคหลอดเลือดหัวใจตีบ • โรคมะเร็งปอด • โรคมะเร็งทรวงอก (เต้านม) • โรคมะเร็งรังไข่ • โรคมะเร็งลำไส้ใหญ่ • โระมะเร็งผิวหนังชนิดเมลาโนมา และในกรณีที่ผู้ขอเอาประกันเป็นเพศชาย บิดาจะต้องไม่มีประวัติการเสียชีวิตก่อนอายุ 60 ปี จากโรคต่อไปนี้ • โรคหลอดเลือดหัวใจตีบ • โรคมะเร็งต่อมลูกหมาก • โรคมะเร็งผิวหนังชนิดเมลาโนมา • โรคมะเร็งปอด • โรคมะเร็งลำไส้ใหญ่	ใบคำขอเอาประกันชีวิต และ ใบตรวจสุขภาพ
9. ประวัติสุขภาพ	- ไม่พบ ประวัติว่าเคยป่วยเป็นโรคดังต่อไปนี้ - โรคเบาหวาน - โรคหัวใจและหลอดเลือด - โรคหลอดเลือดในสมอง - โรคมะเร็ง ในกรณีเนื้องอก (ทุกประเภท) หากผู้ขอเอาประกันได้ผ่าตัดเนื้องอกออกแล้ว และบริษัทพิจารณาให้รับประกันแบบเบี้ยมาตรฐานได้ทันที ทั้งนี้ บริษัทอาจพิจารณาให้ผู้ขอเอาประกันเป็นลูกค้าที่มีสุขภาพดีกว่ามาตรฐานได้ และผลการพิจารณา ณ ปัจจุบัน ไม่มีเบี้ยประกันเพิ่มเนื่องจากสุขภาพ	ใบคำขอเอาประกันชีวิต และ ใบตรวจสุขภาพ

หมายเหตุ
1) ผู้เอาประกันต้องผ่านเกณฑ์ในการพิจารณารับประกันตามตารางด้านบนทุกข้อ
2) ผลการพิจารณา ณ ปัจจุบัน ไม่มีการเพิ่มเบี้ยประกันเนื่องจากสุขภาพ
3) ต้องได้รับเอกสารทางสุขภาพฉบับเต็มรวมถึงข้อมูลสุขภาพ ณ ปัจจุบัน
4) ต้องมีการตรวจเรื่องการใช้ยาสูบ/บุหรี่ จากปัสสาวะ เพื่อใช้ผลในการพิจารณาการรับประกันลูกค้าที่มีสุขภาพดีกว่ามาตรฐาน
5) ข้อกำหนดสำหรับวงเงินแบบไม่ตรวจสุขภาพไม่สามารถใช้เป็นเกณฑ์ในการพิจารณารับประกันลูกค้าที่มีสุขภาพดีกว่ามาตรฐาน

เอกสารฉบับนี้มิใช่ส่วนหนึ่งของสัญญาประกันภัย หรือเอกสารที่ผูกพันบริษัท ห้ามนำไปใช้ประกอบการเสนอขาย แสดง เผยแพร่ หรือแจกจ่ายแก่ลูกค้าหรือผู้ขอเอาประกัน ข้อกำหนดและเงื่อนไขของความคุ้มครองจะระบุไว้ในกรมธรรม์ประกันภัยที่ออกให้กับผู้ถือกรมธรรม์
สงวนสิทธิ์ตามกฎหมาย ห้ามเผยแพร่ต่อสาธารณะ ห้ามทำซ้ำ หรือดัดแปลง ไม่ว่าส่วนหนึ่งส่วนใดของเอกสารนี้

HEALTHIER, LONGER,
BETTER LIVES

BENEFITS PLUS 2025 (2/2)

ข้อมูลเกี่ยวกับสัญญาเพิ่มเติม ของตัวแทนประกันชีวิตเอไอเอ

ข้อมูลล่าสุด ณ มกราคม 2568

เอกสารฉบับนี้มิใช่ส่วนหนึ่งของสัญญาประกันภัย หรือเอกสารที่ผูกพันบริษัท ห้ามนำไปใช้ประกอบการเสนอขาย แสดงเผยแพร่ หรือแจกจ่ายแก่ลูกค้าหรือผู้ขอเอาประกัน ข้อกำหนดและเงื่อนไขของความคุ้มครองจะระบุไว้ในกรมธรรม์ประกันภัยที่ออกให้กับผู้ถือกรมธรรม์

สงวนสิทธิ์ตามกฎหมาย ห้ามเผยแพร่ต่อสาธารณะ ห้ามทำซ้ำ หรือดัดแปลง ไม่ว่าส่วนหนึ่งส่วนใดของเอกสารนี้

AIA ONE BILLION
เอไอเอ มุ่งสนับสนุนให้ผู้คนกว่าพันล้านคน
มีสุขภาพและชีวิตที่ดีขึ้น

หน้า

สัญญาเพิ่มเติม

สัญญาเพิ่มเติม AIA Health Happy Kids 5

สัญญาเพิ่มเติม AIA H&S (new standard) 10

สัญญาเพิ่มเติม AIA H&S Extra (new standard) 13

สัญญาเพิ่มเติม AIA Health Saver 16

สัญญาเพิ่มเติม AIA Health Happy 18

สัญญาเพิ่มเติม AIA Infinite Care (new standard) 22

สัญญาเพิ่มเติม HB 29

สัญญาเพิ่มเติม AIA HB Extra 29

ผลประโยชน์ Day Case ของสัญญาเพิ่มเติม HB และ AIA HB Extra 30

ความคุ้มครองโรคร้ายแรง

สัญญาเพิ่มเติม AIA Health Cancer 31

สัญญาเพิ่มเติม AIA Care for Cancer 32

สัญญาเพิ่มเติม AIA CI Plus 33

บันทึกสลักหลัง AIA CI Top Up 34

AIA Multi-Pay CI Plus 35

- AIA Multi-Pay CI
- AIA Total Care

สัญญาเพิ่มเติม Lady Care & Lady Care Plus 43

สัญญาเพิ่มเติม AIA TPD 45

หน้า

ความคุ้มครองอุบัติเหตุ

สัญญาเพิ่มเติม ADB/RCC, ADD/RCC และ AI/RCC 46

ความคุ้มครองเสถียรภาพทางการเงินโดยยกเว้นเบี้ยประกันภัย

สัญญาเพิ่มเติม WP 47

สัญญาเพิ่มเติม PB 49

สัญญาเพิ่มเติม AIA PBCI 50

สัญญาเพิ่มเติม AIA WPCI 52

สัญญาเพิ่มเติม UDR

- ความคุ้มครองค่ารักษาพยาบาล และชดเชยรายได้ 53

  สัญญาเพิ่มเติม AIA Health Happy Kids - UDR, สัญญาเพิ่มเติม AIA H&S (new standard) - UDR, สัญญาเพิ่มเติม AIA H&S Extra (new standard) - UDR, สัญญาเพิ่มเติม AIA Health Saver - UDR, สัญญาเพิ่มเติม AIA Health Happy - UDR และ สัญญาเพิ่มเติม AIA HB Extra - UDR

- ความคุ้มครองโรคร้ายแรง 59

  สัญญาเพิ่มเติม AIA Health Cancer-UDR, สัญญาเพิ่มเติม AIA CI Plus-UDR, สัญญาเพิ่มเติม AIA CI Care-UDR, สัญญาเพิ่มเติม AIA CI-UDR, สัญญาเพิ่มเติม AIA Multi-Pay CI-UDR, และ Multi-Pay CI Plus-UDR และ Multi-Pay CI Plus

เอกสารฉบับนี้มิใช่ส่วนหนึ่งของสัญญาประกันภัย หรือเอกสารที่ผูกพันบริษัท ห้ามนำไปใช้ประกอบการเสนอขาย แสดง เผยแพร่ หรือแจกจ่ายแก่ลูกค้าหรือผู้ขอเอาประกัน ข้อกำหนดและเงื่อนไขของความคุ้มครองจะระบุไว้ในกรมธรรม์ประกันภัยที่ออกให้กับผู้ถือกรมธรรม์
สงวนสิทธิ์ตามกฎหมาย ห้ามเผยแพร่ต่อสาธารณะ ห้ามทำซ้ำ หรือดัดแปลง ไม่ว่าส่วนหนึ่งส่วนใดของเอกสารนี้

สัญญาเพิ่มเติม

ตารางผลประโยชน์ที่ 1 สำหรับผู้เอาประกันภัยที่มีอายุตั้งแต่ 15 วันขึ้นไป ณ วันที่สัญญาเพิ่มเติมนี้เริ่มมีผลคุ้มครอง จนถึงก่อนวันครบรอบปีกรมธรรม์ประกันภัยภายหลังผู้เอาประกันภัยมีอายุครบ 11 ปีบริบูรณ์

ตารางผลประโยชน์โดยย่อของสัญญาเพิ่มเติม AIA Health Happy Kids (1/2)		แผน			
		1 ล้านบาท	5 ล้านบาท	15 ล้านบาท	25 ล้านบาท
1. ผลประโยชน์กรณีผู้ป่วยใน					
หมวดที่ 1	**ค่าห้อง และค่าอาหาร ค่าบริการในโรงพยาบาล (ผู้ป่วยใน) ต่อการเข้าพักรักษาเป็นผู้ป่วยในครั้งใดครั้งหนึ่ง**	1,500 บาท ต่อวัน	3,000 บาท ต่อวัน	6,000 บาท ต่อวัน	9,000 บาท ต่อวัน
	ห้องผู้ป่วยวิกฤติ (ICU) จะจ่ายค่าห้อง และค่าอาหาร ค่าบริการในโรงพยาบาล (ผู้ป่วยใน) ให้ตามจำนวนที่จ่ายจริง สูงสุดไม่เกิน 365 วัน โดยเมื่อรวมผลประโยชน์ทั้งหมดในหมวด 1 แล้วไม่เกิน 365 วัน	เหมาจ่ายตามจริง			
หมวดที่ 2	**ค่าบริการทางการแพทย์เพื่อการตรวจวินิจฉัยหรือบำบัดรักษา ค่าบริการโลหิต และส่วนประกอบของโลหิต ค่าบริการทางการพยาบาล ค่ายา ค่าสารอาหารทางหลอดเลือด และค่าเวชภัณฑ์ ต่อรอบปีกรมธรรม์**				
2.1	ค่าบริการทางการแพทย์เพื่อการตรวจวินิจฉัย	**20,000** ต่อการเข้าพักรักษาตัวเป็นผู้ป่วยในครั้งใดครั้งหนึ่ง	**25,000** ต่อการเข้าพักรักษาตัวเป็นผู้ป่วยในครั้งใดครั้งหนึ่ง	**30,000** ต่อการเข้าพักรักษาตัวเป็นผู้ป่วยในครั้งใดครั้งหนึ่ง	**40,000** ต่อการเข้าพักรักษาตัวเป็นผู้ป่วยในครั้งใดครั้งหนึ่ง
2.2	ค่าบริการทางการแพทย์เพื่อการบำบัดรักษา ค่าบริการโลหิต และส่วนประกอบของโลหิต และค่าบริการทางการพยาบาล				
2.3	ค่ายา ค่าสารอาหารทางหลอดเลือด และค่าเวชภัณฑ์				
2.4	ค่ายา และค่าเวชภัณฑ์สิ้นเปลือง (เวชภัณฑ์ 1) สำหรับกลับบ้าน (จำกัดปริมาณไม่เกิน 7 วัน)	20,000 บาท ต่อครั้ง			เหมาจ่ายตามจริง
หมวดที่ 3	**ค่าผู้ประกอบวิชาชีพเวชกรรม (แพทย์) ตรวจรักษาต่อการเข้าพักรักษาเป็นผู้ป่วยในครั้งใดครั้งหนึ่งสูงสุดไม่เกิน 365 วัน**	1,000 บาท ต่อวัน	2,000 บาท ต่อวัน	4,000 บาท ต่อวัน	6,000 บาท ต่อวัน
หมวดที่ 4	**ค่ารักษาพยาบาลโดยการผ่าตัด (ศัลยกรรม) และหัตถการ ต่อรอบปีกรมธรรม์**				
4.1	ค่าห้องผ่าตัด และค่าห้องทำหัตถการ	เหมาจ่ายตามจริง			
4.2	ค่ายา ค่าสารอาหารทางหลอดเลือด ค่าเวชภัณฑ์ และค่าอุปกรณ์การผ่าตัดและหัตถการ				
4.3	ค่าผู้ประกอบวิชาชีพเวชกรรม ทำศัลยกรรมและหัตถการ สำหรับแพทย์ทำศัลยกรรมและหัตถการ (รวมแพทย์ผู้ช่วยผ่าตัด) (Doctor fee)				
4.4	ค่าผู้ประกอบวิชาชีพเวชกรรม วิสัญญีแพทย์ (Doctor fee)				
4.5	ค่ารักษาพยาบาลโดยการผ่าตัดเปลี่ยนอวัยวะ				
หมวดที่ 5	**การผ่าตัดใหญ่ที่ไม่ต้องเข้าพักรักษาตัวเป็นผู้ป่วยใน (Day Surgery[1])**				
2. ผลประโยชน์กรณีไม่ต้องเข้าพักรักษาตัวเป็นผู้ป่วยใน					
หมวดที่ 6	**ค่าบริการทางการแพทย์เพื่อตรวจวินิจฉัยที่เกี่ยวข้องโดยตรงก่อนและหลังการเข้าพักรักษาตัวเป็นผู้ป่วยใน หรือค่ารักษาพยาบาลผู้ป่วยนอกต่อเนื่องที่เกี่ยวข้องโดยตรงหลังการเข้าพักรักษาตัวเป็นผู้ป่วยใน ต่อรอบปีกรมธรรม์**				
6.1	ค่าบริการทางการแพทย์เพื่อการตรวจวินิจฉัยที่เกี่ยวข้องโดยตรง และเกิดขึ้นภายใน 30 วันก่อนและหลังการเข้าพักรักษาตัวเป็นผู้ป่วยใน	เหมาจ่ายตามจริง			
6.2	ค่ารักษาพยาบาลผู้ป่วยนอกหลังการเข้าพักรักษาตัวเป็นผู้ป่วยในต่อครั้ง สำหรับการรักษาพยาบาลต่อเนื่อง ภายใน 30 วันหลังจากออกจากการเข้าพักรักษาตัวเป็นผู้ป่วยในครั้งนั้น (ไม่รวมค่าบริการทางการแพทย์เพื่อตรวจวินิจฉัย)	เหมาจ่ายตามจริง จำกัด 2 ครั้ง ต่อการเข้าพักรักษาตัวเป็นผู้ป่วยในครั้งใดครั้งหนึ่ง			

เอกสารฉบับนี้มิใช่ส่วนหนึ่งของสัญญาประกันภัย หรือเอกสารที่ผูกพันบริษัท ห้ามนำไปใช้ประกอบการเสนอขาย แสดง เผยแพร่ หรือแจกจ่ายแก่ลูกค้าหรือผู้ขอเอาประกัน ข้อกำหนดและเงื่อนไขของความคุ้มครองจะระบุไว้ในกรมธรรม์ประกันภัยที่ออกให้กับผู้ถือกรมธรรม์
สงวนสิทธิ์ตามกฎหมาย ห้ามเผยแพร่ต่อสาธารณะ ห้ามทำซ้ำ หรือดัดแปลง ไม่ว่าส่วนหนึ่งส่วนใดของเอกสารนี้

ตารางผลประโยชน์โดยย่อของสัญญาเพิ่มเติม AIA Health Happy Kids (2/2)		แผน			
		1 ล้านบาท	5 ล้านบาท	15 ล้านบาท	25 ล้านบาท
หมวดที่ 7	ค่ารักษาพยาบาลการบาดเจ็บ กรณีผู้ป่วยนอกภายใน 24 ชั่วโมงของการเกิดอุบัติเหตุต่อครั้ง	เหมาจ่ายตามจริง			
หมวดที่ 8	ค่าเวชศาสตร์ฟื้นฟู หลังการเข้าพักรักษาตัวเป็นผู้ป่วยในแต่ละครั้งต่อรอบปีกรมธรรม์ (ไม่เกิน 2 ครั้ง)				
หมวดที่ 9	ค่าบริการทางการแพทย์เพื่อการบำบัดรักษาโรคไตวายเรื้อรัง โดยการล้างไตผ่านทางเส้นเลือด ต่อรอบปีกรมธรรม์				
หมวดที่ 10	ค่าบริการทางการแพทย์เพื่อการบำบัดรักษาโรคเนื้องอกหรือมะเร็ง โดยรังสีรักษา รังสีร่วมรักษา เวชศาสตร์นิวเคลียร์รักษา ต่อรอบปีกรมธรรม์				
หมวดที่ 11	ค่าบริการทางการแพทย์เพื่อการบำบัดรักษาโรคมะเร็ง โดยเคมีบำบัด ต่อรอบปีกรมธรรม์				
หมวดที่ 12	ค่าบริการรถพยาบาลฉุกเฉิน				
หมวดที่ 13	ค่ารักษาพยาบาล โดยการผ่าตัดเล็ก (Minor Surgery[2])				
ผลประโยชน์เพิ่มเติม					
3. ผลประโยชน์ค่ารักษาพยาบาลผู้ป่วยนอก		ไม่คุ้มครอง			2,000 บาทต่อครั้ง สูงสุด 30 ครั้ง ต่อรอบปีกรมธรรม์
4. ผลประโยชน์ความคุ้มครองกรณีโรคร้ายแรง[3]		บริษัทจะเพิ่มผลประโยชน์สูงสุดต่อรอบปีกรมธรรม์ให้เป็น 2 เท่าของจำนวนเงินเอาประกันภัยของสัญญาเพิ่มเติมนี้ ในปีกรมธรรม์ที่ผู้เอาประกันภัยเข้ารับการรักษาตัวด้วยโรคร้ายแรงและต่อเนื่องติดต่อไปอีก 3 ปีกรมธรรม์			
5. ผลประโยชน์กรณีเสียชีวิต		10,000 บาท			
ผลประโยชน์สูงสุดต่อรอบปีกรมธรรม์		1,000,000 บาท	5,000,000 บาท	15,000,000 บาท	25,000,000 บาท
การมีส่วนร่วมจ่าย	ความรับผิดส่วนแรก[4]	10,000 หรือ 30,000 บาท ต่อรอบปีกรมธรรม์			
	ค่าใช้จ่ายร่วม	ไม่มี			

รวมผลประโยชน์ในหมวดที่ 1-13 และค่ารักษาพยาบาลผู้ป่วยนอก (ถ้ามี) ต้องไม่เกินผลประโยชน์สูงสุดต่อรอบปีกรมธรรม์

[1] Day Surgery หมายถึง การผ่าตัดใหญ่ หรือการทำหัตถการทดแทนการผ่าตัดใหญ่ หรือการใช้เครื่องมือบำบัดรักษาพิเศษที่สามารถทดแทนการผ่าตัดใหญ่ได้ โดยไม่ต้องมีการเข้าพักรักษาตัวเป็นผู้ป่วยในในโรงพยาบาล

[2] Minor Surgery หมายถึง การผ่าตัดระดับผิวหนังหรือชั้นใต้ผิวหนัง หรือชั้นเยื่อบุ โดยใช้ยาชาเฉพาะที่ (Local / Topical Anaesthesia) หรือเฉพาะบริเวณ

[3] ผลประโยชน์ความคุ้มครองกรณีโรคร้ายแรง ในขณะที่สัญญาเพิ่มเติมมีผลคุ้มครอง หากผู้เอาประกันภัยได้รับการวินิจฉัยและยืนยันว่าป่วยเป็นโรคร้ายแรงครั้งแรกตามคำนิยามของโรคร้ายแรงที่ได้รับความคุ้มครอง เมื่อพ้นระยะเวลาที่ไม่คุ้มครอง (Waiting Period) ของสัญญาเพิ่มเติมนี้ บริษัทจะเพิ่มผลประโยชน์สูงสุดต่อรอบปีกรมธรรม์ให้เป็น 2 เท่าของจำนวนเงินเอาประกันภัยตามสัญญาเพิ่มเติมนี้ในปีกรมธรรม์ที่ผู้เอาประกันภัยเข้ารับการรักษาตัวด้วยโรคร้ายแรง และต่อเนื่องติดต่อไปอีก 3 ปีกรมธรรม์ โดยปีกรมธรรม์แรกที่บริษัทจะเพิ่มผลประโยชน์สูงสุดต่อรอบปีกรมธรรม์ คือ
1.ปีกรมธรรม์ที่ผู้เอาประกันภัยได้เข้ารับการรักษาตัวเป็นผู้ป่วยในครั้งแรกเนื่องจากโรคร้ายแรง หรือ
2.ปีกรมธรรม์ที่ทำการผ่าตัดใหญ่ที่ไม่ต้องพักรักษาตัวเป็นผู้ป่วยใน (Day Surgery) ครั้งแรกเนื่องจากโรคร้ายแรง หรือ
3.ปีกรมธรรม์ที่ทำการผ่าตัดเพื่อตรวจชิ้นเนื้อครั้งแรกซึ่งผลการตรวจพบว่าเป็นโรคร้ายแรง
แล้วแต่เหตุการณ์ใดจะเกิดขึ้นก่อน

[4] ความรับผิดส่วนแรกต่อรอบปีกรมธรรม์ประกันภัย หมายถึง ความเสียหายส่วนแรกที่ผู้เอาประกันภัยต้องรับภาระตามข้อตกลงของสัญญาประกันภัย ทั้งนี้ ความรับผิดส่วนแรกจะนับเฉพาะค่าใช้จ่ายส่วนที่ผู้เอาประกันภัยมีสิทธิได้รับภายใต้สัญญาเพิ่มเติมนี้ โดยไม่รวมถึงบันทึกสลักหลังผลประโยชน์ค่ารักษาพยาบาลผู้ป่วยนอก (ถ้ามี)

เอกสารฉบับนี้มิใช่ส่วนหนึ่งของสัญญาประกันภัย หรือเอกสารที่ผูกพันบริษัท ห้ามนำไปใช้ประกอบการเสนอขาย แสดง เผยแพร่ หรือแจกจ่ายแก่ลูกค้าหรือผู้ขอเอาประกัน ข้อกำหนดและเงื่อนไขของความคุ้มครองจะระบุไว้ในกรมธรรม์ประกันภัยที่ออกให้กับผู้ถือกรมธรรม์
สงวนลิขสิทธิ์ตามกฎหมาย ห้ามเผยแพร่ต่อสาธารณะ ห้ามทำซ้ำ หรือดัดแปลง ไม่ว่าส่วนหนึ่งส่วนใดของเอกสารนี้

ตารางผลประโยชน์ที่ 2 ตั้งแต่วันครบรอบปีกรมธรรม์ประกันภัยภายหลังผู้เอาประกันภัยมีอายุครบ 11 ปีบริบูรณ์เป็นต้นไป

ตารางผลประโยชน์โดยย่อของสัญญาเพิ่มเติม AIA Health Happy Kids (1/2)		แผน			
		1 ล้านบาท	5 ล้านบาท	15 ล้านบาท	25 ล้านบาท
1. ผลประโยชน์กรณีผู้ป่วยใน					
หมวดที่ 1	**ค่าห้อง และค่าอาหาร ค่าบริการในโรงพยาบาล (ผู้ป่วยใน) ต่อการเข้าพักรักษาเป็นผู้ป่วยในครั้งใดครั้งหนึ่ง**	1,500 บาท ต่อวัน	3,000 บาท ต่อวัน	6,000 บาท ต่อวัน	9,000 บาท ต่อวัน
	ห้องผู้ป่วยวิกฤติ (ICU) จะจ่ายค่าห้อง และค่าอาหาร ค่าบริการในโรงพยาบาล (ผู้ป่วยใน) ให้ตามจำนวนที่จ่ายจริง สูงสุดไม่เกิน 365 วัน โดยเมื่อรวมผลประโยชน์ทั้งหมดในหมวด 1 แล้วไม่เกิน 365 วัน	เหมาจ่ายตามจริง			
หมวดที่ 2	**ค่าบริการทางการแพทย์เพื่อการตรวจวินิจฉัยหรือบำบัดรักษา ค่าบริการโลหิต และส่วนประกอบของโลหิต ค่าบริการทางการพยาบาล ค่ายา ค่าสารอาหารทางหลอดเลือด และค่าเวชภัณฑ์ ต่อรอบปีกรมธรรม์**				
2.1	ค่าบริการทางการแพทย์เพื่อการตรวจวินิจฉัย	เหมาจ่ายตามจริง			
2.2	ค่าบริการทางการแพทย์เพื่อการบำบัดรักษา ค่าบริการโลหิต และส่วนประกอบของโลหิต และค่าบริการทางการพยาบาล				
2.3	ค่ายา ค่าสารอาหารทางหลอดเลือด และค่าเวชภัณฑ์				
2.4	ค่ายา และค่าเวชภัณฑ์สิ้นเปลือง (เวชภัณฑ์ 1) สำหรับกลับบ้าน (จำกัดปริมาณไม่เกิน 7 วัน)	20,000 บาท ต่อครั้ง			เหมาจ่าย ตามจริง
หมวดที่ 3	**ค่าผู้ประกอบวิชาชีพเวชกรรม (แพทย์) ตรวจรักษาต่อการเข้าพักรักษาเป็นผู้ป่วยในครั้งใดครั้งหนึ่งสูงสุดไม่เกิน 365 วัน**	1,000 บาท ต่อวัน	2,000 บาท ต่อวัน	4,000 บาท ต่อวัน	6,000 บาท ต่อวัน
หมวดที่ 4	**ค่ารักษาพยาบาลโดยการผ่าตัด (ศัลยกรรม) และหัตถการ ต่อรอบปีกรมธรรม์**				
4.1	ค่าห้องผ่าตัด และค่าห้องทำหัตถการ	เหมาจ่ายตามจริง			
4.2	ค่ายา ค่าสารอาหารทางหลอดเลือด ค่าเวชภัณฑ์ และค่าอุปกรณ์การผ่าตัดและหัตถการ				
4.3	ค่าผู้ประกอบวิชาชีพเวชกรรม ทำศัลยกรรมและหัตถการ สำหรับแพทย์ทำศัลยกรรมและหัตถการ (รวมแพทย์ผู้ช่วยผ่าตัด) (Doctor fee)				
4.4	ค่าผู้ประกอบวิชาชีพเวชกรรม วิสัญญีแพทย์ (Doctor fee)				
4.5	ค่ารักษาพยาบาลโดยการผ่าตัดเปลี่ยนอวัยวะ				
หมวดที่ 5	**การผ่าตัดใหญ่ที่ไม่ต้องเข้าพักรักษาตัวเป็นผู้ป่วยใน (Day Surgery[1])**				
2. ผลประโยชน์กรณีไม่ต้องเข้าพักรักษาตัวเป็นผู้ป่วยใน					
หมวดที่ 6	**ค่าบริการทางการแพทย์เพื่อตรวจวินิจฉัยที่เกี่ยวข้องโดยตรงก่อนและหลังการเข้าพักรักษาตัวเป็นผู้ป่วยใน หรือค่ารักษาพยาบาลผู้ป่วยนอกต่อเนื่องที่เกี่ยวข้องโดยตรงหลังการเข้าพักรักษาตัวเป็นผู้ป่วยใน ต่อรอบปีกรมธรรม์**				
6.1	ค่าบริการทางการแพทย์เพื่อการตรวจวินิจฉัยที่เกี่ยวข้องโดยตรง และเกิดขึ้นภายใน 30 วันก่อนและหลังการเข้าพักรักษาตัวเป็นผู้ป่วยใน	เหมาจ่ายตามจริง			
6.2	ค่ารักษาพยาบาลผู้ป่วยนอกหลังการเข้าพักรักษาตัวเป็นผู้ป่วยในต่อครั้ง สำหรับการรักษาพยาบาลต่อเนื่อง ภายใน 30 วันหลังจากออกจากการเข้าพักรักษาตัวเป็นผู้ป่วยในครั้งนั้น (ไม่รวมค่าบริการทางการแพทย์เพื่อตรวจวินิจฉัย)	เหมาจ่ายตามจริง จำกัด 2 ครั้ง ต่อการเข้าพักรักษาตัวเป็นผู้ป่วยในครั้งใดครั้งหนึ่ง			

เอกสารฉบับนี้มิใช่ส่วนหนึ่งของสัญญาประกันภัย หรือเอกสารที่ผูกพันบริษัท ห้ามนำไปใช้ประกอบการเสนอขาย แสดง เผยแพร่ หรือแจกจ่ายแก่ลูกค้าหรือผู้ขอเอาประกัน ข้อกำหนดและเงื่อนไขของความคุ้มครองจะระบุไว้ในกรมธรรม์ประกันภัยที่ออกให้กับผู้ถือกรมธรรม์
สงวนสิทธิ์ตามกฎหมาย ห้ามเผยแพร่ต่อสาธารณะ ห้ามทำซ้ำ หรือดัดแปลง ไม่ว่าส่วนหนึ่งส่วนใดของเอกสารนี้

ตารางผลประโยชน์โดยย่อของสัญญาเพิ่มเติม AIA Health Happy Kids (2/2)		แผน			
		1 ล้านบาท	5 ล้านบาท	15 ล้านบาท	25 ล้านบาท
หมวดที่ 7	ค่ารักษาพยาบาลการบาดเจ็บ กรณีผู้ป่วยนอกภายใน 24 ชั่วโมงของการเกิดอุบัติเหตุต่อครั้ง	เหมาจ่ายตามจริง			
หมวดที่ 8	ค่าเวชศาสตร์ฟื้นฟู หลังการเข้าพักรักษาตัวเป็นผู้ป่วยในแต่ละครั้งต่อรอบปีกรมธรรม์ (ไม่เกิน 2 ครั้ง)				
หมวดที่ 9	ค่าบริการทางการแพทย์เพื่อการบำบัดรักษาโรคไตวายเรื้อรัง โดยการล้างไตผ่านทางเส้นเลือด ต่อรอบปีกรมธรรม์				
หมวดที่ 10	ค่าบริการทางการแพทย์เพื่อการบำบัดรักษาโรคเนื้องอกหรือมะเร็ง โดยรังสีรักษา รังสีร่วมรักษา เวชศาสตร์นิวเคลียร์รักษา ต่อรอบปีกรมธรรม์				
หมวดที่ 11	ค่าบริการทางการแพทย์เพื่อการบำบัดรักษาโรคมะเร็ง โดยเคมีบำบัด ต่อรอบปีกรมธรรม์				
หมวดที่ 12	ค่าบริการรถพยาบาลฉุกเฉิน				
หมวดที่ 13	ค่ารักษาพยาบาล โดยการผ่าตัดเล็ก (Minor Surgery[2])				
ผลประโยชน์เพิ่มเติม					
3. ผลประโยชน์ค่ารักษาพยาบาลผู้ป่วยนอก		ไม่คุ้มครอง			2,000 บาทต่อครั้ง สูงสุด 30 ครั้ง ต่อรอบปีกรมธรรม์
4. ผลประโยชน์ความคุ้มครองกรณีโรคร้ายแรง[3]		บริษัทจะเพิ่มผลประโยชน์สูงสุดต่อรอบปีกรมธรรม์ให้เป็น 2 เท่าของจำนวนเงินเอาประกันภัยของสัญญาเพิ่มเติมนี้ ในปีกรมธรรม์ที่ผู้เอาประกันภัยเข้ารับการรักษาตัวด้วยโรคร้ายแรงและต่อเนื่องติดต่อไปอีก 3 ปีกรมธรรม์			
5. ผลประโยชน์กรณีเสียชีวิต		10,000 บาท			
ผลประโยชน์สูงสุดต่อรอบปีกรมธรรม์		1,000,000 บาท	5,000,000 บาท	15,000,000 บาท	25,000,000 บาท
การมีส่วนร่วมจ่าย	ความรับผิดส่วนแรก	ไม่มี			
	ค่าใช้จ่ายร่วม	ไม่มี			

รวมผลประโยชน์ในหมวดที่ 1-13 และค่ารักษาพยาบาลผู้ป่วยนอก (ถ้ามี) ต้องไม่เกินผลประโยชน์สูงสุดต่อรอบปีกรมธรรม์

[1] Day Surgery หมายถึง การผ่าตัดใหญ่ หรือการทำหัตถการทดแทนการผ่าตัดใหญ่ หรือการใช้เครื่องมือบำบัดรักษาพิเศษที่สามารถทดแทนการผ่าตัดใหญ่ได้ โดยไม่ต้องมีการเข้าพักรักษาตัวเป็นผู้ป่วยในในโรงพยาบาล

[2] Minor Surgery หมายถึง การผ่าตัดระดับผิวหนังหรือชั้นใต้ผิวหนัง หรือชั้นเยื่อบุ โดยใช้ยาชาเฉพาะที่ (Local / Topical Anaesthesia) หรือเฉพาะบริเวณ

[3] ผลประโยชน์ความคุ้มครองกรณีโรคร้ายแรง ในขณะที่สัญญาเพิ่มเติมมีผลคุ้มครอง หากผู้เอาประกันภัยได้รับการวินิจฉัยและยืนยันว่าป่วยเป็นโรคร้ายแรงครั้งแรกตามคำนิยามของโรคร้ายแรงที่ได้รับความคุ้มครอง เมื่อพ้นระยะเวลาที่ไม่คุ้มครอง (Waiting Period) ของสัญญาเพิ่มเติมนี้ บริษัทจะเพิ่มผลประโยชน์สูงสุดต่อรอบปีกรมธรรม์ให้เป็น 2 เท่าของจำนวนเงินเอาประกันภัยตามสัญญาเพิ่มเติมนี้ในปีกรมธรรม์ที่ผู้เอาประกันภัยเข้ารับการรักษาตัวด้วยโรคร้ายแรง และต่อเนื่องติดต่อไปอีก 3 ปีกรมธรรม์ โดยปีกรมธรรม์แรกที่บริษัทจะเพิ่มผลประโยชน์สูงสุดต่อรอบปีกรมธรรม์ คือ
1.ปีกรมธรรม์ที่ผู้เอาประกันภัยได้เข้ารับการรักษาตัวเป็นผู้ป่วยในครั้งแรกเนื่องจากโรคร้ายแรง หรือ
2.ปีกรมธรรม์ที่ทำการผ่าตัดใหญ่ที่ไม่ต้องพักรักษาตัวเป็นผู้ป่วยใน (Day Surgery) ครั้งแรกเนื่องจากโรคร้ายแรง หรือ
3.ปีกรมธรรม์ที่ทำการผ่าตัดเพื่อตรวจชิ้นเนื้อครั้งแรกซึ่งผลการตรวจพบว่าเป็นโรคร้ายแรง
แล้วแต่เหตุการณ์ใดจะเกิดขึ้นก่อน

เอกสารฉบับนี้มิใช่ส่วนหนึ่งของสัญญาประกันภัย หรือเอกสารที่ผูกพันบริษัท ห้ามนำไปใช้ประกอบการเสนอขาย แสดง เผยแพร่ หรือแจกจ่ายแก่ลูกค้าหรือผู้ขอเอาประกัน ข้อกำหนดและเงื่อนไขของความคุ้มครองจะระบุไว้ในกรมธรรม์ประกันภัยที่ออกให้กับผู้ถือกรมธรรม์
สงวนลิขสิทธิ์ตามกฎหมาย ห้ามเผยแพร่ต่อสาธารณะ ห้ามทำซ้ำ หรือดัดแปลง ไม่ว่าส่วนหนึ่งส่วนใดของเอกสารนี้

เบี้ยประกันภัยมาตรฐานรายปี

ตารางผลประโยชน์ที่ 1 สำหรับผู้เอาประกันภัยที่มีอายุตั้งแต่ 15 วันขึ้นไป ณ วันที่สัญญาเพิ่มเติมนี้เริ่มมีผลคุ้มครอง จนถึงก่อนวันครบรอบปีกรมธรรม์ประกันภัยภายหลังผู้เอาประกันภัยมีอายุครบ 11 ปีบริบูรณ์

กรณีมีความรับผิดส่วนแรก 10,000 บาท ต่อรอบปีกรมธรรม์

หน่วย : บาท

อายุ (ปี)	แผน 1 ล้านบาท		แผน 5 ล้านบาท		แผน 15 ล้านบาท		แผน 25 ล้านบาท	
	ชาย	หญิง	ชาย	หญิง	ชาย	หญิง	ชาย	หญิง
15 วัน - 5	53,500	47,600	73,900	64,400	104,700	88,500	143,000	123,000
6 - 10	28,600	24,600	39,400	34,500	58,500	47,700	82,500	67,900

กรณีมีความรับผิดส่วนแรก 30,000 บาท ต่อรอบปีกรมธรรม์

หน่วย : บาท

อายุ (ปี)	แผน 1 ล้านบาท		แผน 5 ล้านบาท		แผน 15 ล้านบาท		แผน 25 ล้านบาท	
	ชาย	หญิง	ชาย	หญิง	ชาย	หญิง	ชาย	หญิง
15 วัน - 5	33,500	27,600	53,900	44,400	84,600	68,400	123,000	103,000
6 - 10	14,500	11,000	22,400	17,500	40,500	29,700	64,500	49,900

เบี้ยประกันภัยมาตรฐานรายปี

ตารางผลประโยชน์ที่ 2 (ปีต่ออายุ) ตั้งแต่วันครบรอบปีกรมธรรม์ประกันภัยภายหลังผู้เอาประกันภัยมีอายุครบ 11 ปีบริบูรณ์เป็นต้นไป

หน่วย : บาท

อายุ (ปี)	แผน 1 ล้านบาท		แผน 5 ล้านบาท		แผน 15 ล้านบาท		แผน 25 ล้านบาท	
	ชาย	หญิง	ชาย	หญิง	ชาย	หญิง	ชาย	หญิง
11 - 15*	16,400	14,400	20,200	18,200	25,500	21,600	33,400	27,900
16 - 20*	13,500	15,200	16,500	19,100	20,100	23,100	26,200	30,300
21 - 25*	13,700	17,200	16,900	21,500	21,600	27,000	28,000	35,300
26 - 30*	14,700	17,500	18,300	21,800	26,100	30,600	33,800	38,000
31 - 35*	15,100	18,400	18,900	22,700	29,400	34,200	37,800	42,300
36 - 40*	17,000	20,400	20,800	25,100	31,800	37,200	40,900	46,000
41 - 45*	19,200	22,300	23,800	27,800	36,000	42,900	47,300	53,600
46 - 50*	21,600	24,500	26,700	30,400	40,200	46,500	52,400	60,700
51 - 55*	28,300	28,500	35,000	35,200	50,100	50,700	65,300	65,500
56 - 59*	34,100	34,400	42,300	42,500	63,900	65,100	83,000	84,600
60 - 65*	40,900	41,500	50,600	50,800	72,300	73,500	94,100	95,700
66 - 70*	59,400	60,800	72,100	74,000	105,000	107,100	136,700	139,300
71 - 75*	85,400	88,200	104,000	107,500	152,100	155,700	197,800	202,000
76 - 80*	122,900	126,300	150,000	154,400	219,900	224,700	286,300	291,800
81 - 85*	177,800	182,700	217,100	223,400	318,300	325,500	414,700	422,700
86 - 90*	204,500	210,100	249,700	256,900	366,000	374,400	476,900	486,100
91 - 95*	235,200	241,600	287,200	295,400	420,900	430,500	548,400	559,000
96 - 98*	270,500	277,800	330,300	339,700	484,200	495,000	630,700	642,900

* ปีต่ออายุ

สัญญาเพิ่มเติมเป็นสัญญาประกันภัยที่มีระยะเวลาเอาประกันภัย 1 ปี ซึ่งอาจต่ออายุได้

ทั้งนี้ บริษัทสงวนสิทธิ์ในการปรับเบี้ยประกันภัยในรอบปีกรมธรรม์ อันเนื่องมาจากปัจจัยต่างๆ เช่น อายุ ชั้นอาชีพ ประสบการณ์การจ่ายสินไหมทดแทนของบริษัท เป็นต้น
สำหรับสัญญาเพิ่มเติมกลุ่มค่ารักษาพยาบาลอาจมีปัจจัยอื่นๆ เพิ่มเติม เช่น ค่าใช้จ่ายในการรักษาพยาบาลที่สูงขึ้น หรือจากประสบการณ์การจ่ายค่าสินไหมทดแทนโดยรวมของพอร์ตโฟลิโอ (Portfolio) โดยต้องได้รับความเห็นชอบจากนายทะเบียน

เบี้ยประกันภัยสุขภาพ (ถ้ามี) เฉพาะส่วนที่เข้าเงื่อนไขสามารถหักลดหย่อนภาษีเงินได้บุคคลธรรมดาตามหลักเกณฑ์ที่กรมสรรพากรกำหนด

เอกสารฉบับนี้มิใช่ส่วนหนึ่งของสัญญาประกันภัย หรือเอกสารที่ผูกพันบริษัท ห้ามนำไปใช้ประกอบการเสนอขาย แสดง เผยแพร่ หรือแจกจ่ายแก่ลูกค้าหรือผู้ขอเอาประกัน ข้อกำหนดและเงื่อนไขของความคุ้มครองจะระบุไว้ในกรมธรรม์ประกันภัยที่ออกให้กับผู้ถือกรมธรรม์
สงวนสิทธิ์ตามกฎหมาย ห้ามเผยแพร่ต่อสาธารณะ ห้ามทำซ้ำ หรือดัดแปลง ไม่ว่าส่วนหนึ่งส่วนใดของเอกสารนี้

ตารางผลประโยชน์โดยย่อของสัญญาเพิ่มเติม AIA H&S (new standard) (1/2)		แผน (บาท)						
		1000	1600	2200	2800	3400	4000	5000
1. ผลประโยชน์กรณีผู้ป่วยใน								
หมวดที่ 1	**ค่าห้อง และค่าอาหาร ค่าบริการในโรงพยาบาล (ผู้ป่วยใน) ต่อการเข้าพักรักษาตัวเป็นผู้ป่วยในครั้งใดครั้งหนึ่ง ห้องผู้ป่วยวิกฤติ (ICU) จะจ่ายค่าห้องและค่าอาหาร ค่าบริการในโรงพยาบาล (ผู้ป่วยใน) ให้เป็นจำนวน 2 เท่า ของผลประโยชน์สำหรับค่าห้อง และค่าอาหาร ค่าบริการในโรงพยาบาล (ผู้ป่วยใน) สูงสุดไม่เกิน 15 วัน (รวมกันสูงสุดไม่เกิน 125 วัน)**	1,000 ต่อวัน	1,600 ต่อวัน	2,200 ต่อวัน	2,800 ต่อวัน	3,400 ต่อวัน	4,000 ต่อวัน	5,000 ต่อวัน
หมวดที่ 2	**ค่าบริการทางการแพทย์เพื่อการตรวจวินิจฉัยหรือบำบัดรักษา ค่าบริการโลหิตและส่วนประกอบของโลหิต ค่าบริการทางการพยาบาล ค่ายา ค่าสารอาหารทางหลอดเลือด และค่าเวชภัณฑ์ ต่อการเข้าพักรักษาตัวเป็นผู้ป่วยในครั้งใดครั้งหนึ่ง**							
2.1	ค่าบริการทางการแพทย์เพื่อการตรวจวินิจฉัย	16,000	20,000	20,000	20,000	25,000	30,000	40,000
2.2	ค่าบริการทางการแพทย์เพื่อการบำบัดรักษา ค่าบริการโลหิตและส่วนประกอบของโลหิต และค่าบริการทางการพยาบาล							
2.3	ค่ายา ค่าสารอาหารทางหลอดเลือด และค่าเวชภัณฑ์							
2.4	ค่ายา และค่าเวชภัณฑ์สิ้นเปลือง (เวชภัณฑ์ 1) สำหรับกลับบ้าน	1,000 ต่อครั้ง (รวมอยู่ในผลประโยชน์สูงสุดของหมวดย่อยที่ 2.1 – 2.3)						
หมวดที่ 3	**ค่าผู้ประกอบวิชาชีพเวชกรรม (แพทย์) ตรวจรักษา ต่อการเข้าพักรักษาตัวเป็นผู้ป่วยในครั้งใดครั้งหนึ่ง (สูงสุดไม่เกิน 125 วัน)**	550 ต่อวัน	750 ต่อวัน	800 ต่อวัน	850 ต่อวัน	900 ต่อวัน	950 ต่อวัน	1,000 ต่อวัน
หมวดที่ 4	**ค่ารักษาพยาบาลโดยการผ่าตัด (ศัลยกรรม) และหัตถการ ต่อการเข้าพักรักษาตัวเป็นผู้ป่วยในครั้งใดครั้งหนึ่ง**							
4.1	ค่าห้องผ่าตัด และค่าห้องทำหัตถการ	4,000	4,500	5,500	6,000	6,500	7,000	7,500
4.2	ค่ายา ค่าสารอาหารทางหลอดเลือด ค่าเวชภัณฑ์ และค่าอุปกรณ์การผ่าตัดและหัตถการ							
4.3	ค่าผู้ประกอบวิชาชีพเวชกรรม ทำศัลยกรรมและหัตถการ สำหรับแพทย์ทำศัลยกรรมและหัตถการ (รวมแพทย์ผู้ช่วยผ่าตัด) (Doctor fee)	40,000	50,000	60,000	70,000	80,000	90,000	100,000
4.4	ค่าผู้ประกอบวิชาชีพเวชกรรม วิสัญญีแพทย์ (Doctor fee)	4,000	5,500	6,000	6,500	7,000	7,500	8,000
4.5	ค่ารักษาพยาบาลโดยการผ่าตัดเปลี่ยนอวัยวะ	2 เท่าของผลประโยชน์หมวดที่ 4						
หมวดที่ 5	**การผ่าตัดใหญ่ที่ไม่ต้องเข้าพักรักษาตัวเป็นผู้ป่วยใน (Day Surgery[1])**	จ่ายผลประโยชน์เสมือนการเข้าพักรักษาตัวเป็นผู้ป่วยในในโรงพยาบาล						

[1] Day Surgery หมายถึง การผ่าตัดใหญ่ หรือการทำหัตถการทดแทนการผ่าตัดใหญ่ หรือการใช้เครื่องมือบำบัดรักษาพิเศษที่สามารถทดแทนการผ่าตัดใหญ่ได้ โดยไม่ต้องมีการเข้าพักรักษาตัวเป็นผู้ป่วยในในโรงพยาบาล

เอกสารฉบับนี้มิใช่ส่วนหนึ่งของสัญญาประกันภัย หรือเอกสารที่ผูกพันบริษัท ห้ามนำไปใช้ประกอบการเสนอขาย แสดง เผยแพร่ หรือแจกจ่ายแก่ลูกค้าหรือผู้ขอเอาประกัน ข้อกำหนดและเงื่อนไขของความคุ้มครองจะระบุไว้ในกรมธรรม์ประกันภัยที่ออกให้กับผู้ถือกรมธรรม์
สงวนลิขสิทธิ์ตามกฎหมาย ห้ามเผยแพร่ต่อสาธารณะ ห้ามทำซ้ำ หรือดัดแปลง ไม่ว่าส่วนหนึ่งส่วนใดของเอกสารนี้

ตารางผลประโยชน์โดยย่อของสัญญาเพิ่มเติม AIA H&S (new standard) (2/2)		แผน (บาท)						
		1000	1600	2200	2800	3400	4000	5000
2. ผลประโยชน์กรณีไม่ต้องเข้าพักรักษาตัวเป็นผู้ป่วยใน								
หมวดที่ 6	**ค่าบริการทางการแพทย์เพื่อตรวจวินิจฉัยที่เกี่ยวข้องโดยตรงก่อนและหลังการเข้าพักรักษาตัวเป็นผู้ป่วยใน หรือค่ารักษาพยาบาลผู้ป่วยนอกต่อเนื่องที่เกี่ยวข้องโดยตรงหลังการเข้าพักรักษาตัวเป็นผู้ป่วยใน ต่อการเข้าพักรักษาตัวเป็นผู้ป่วยในครั้งใดครั้งหนึ่ง**							
6.1	ค่าบริการทางการแพทย์เพื่อการตรวจวินิจฉัยที่เกี่ยวข้องโดยตรงและเกิดขึ้นภายใน 30 วันก่อนและหลังการเข้าพักรักษาตัวเป็นผู้ป่วยใน	4,500	5,000	5,500	6,000	6,500	7,000	7,500
6.2	ค่ารักษาพยาบาลผู้ป่วยนอกหลังการเข้าพักรักษาตัวเป็นผู้ป่วยในต่อครั้ง สำหรับการรักษาพยาบาลต่อเนื่อง ภายใน 30 วัน หลังจากออกจากการเข้าพักรักษาตัวเป็นผู้ป่วยในครั้งนั้น (ไม่รวมค่าบริการทางการแพทย์เพื่อตรวจวินิจฉัย)	ไม่คุ้มครอง						
หมวดที่ 7	**ค่ารักษาพยาบาลการบาดเจ็บ กรณีผู้ป่วยนอกภายใน 24 ชั่วโมง ของการเกิดอุบัติเหตุต่อครั้ง**	3,000	4,000	5,000	5,500	6,500	7,500	9,000
หมวดที่ 8	**ค่าเวชศาสตร์ฟื้นฟู หลังการเข้าพักรักษาตัวเป็นผู้ป่วยใน แต่ละครั้งต่อรอบปีกรมธรรม์**	ไม่คุ้มครอง						
หมวดที่ 9	**ค่าบริการทางการแพทย์เพื่อการบำบัดรักษาโรคไตวายเรื้อรัง โดยการล้างไตผ่านทางเส้นเลือดต่อรอบปีกรมธรรม์**	15,000	20,000	25,000	30,000	35,000	40,000	45,000
หมวดที่ 10	**ค่าบริการทางการแพทย์เพื่อการบำบัดรักษาโรคเนื้องอกหรือมะเร็ง โดยรังสีรักษา รังสีร่วมรักษา เวชศาสตร์นิวเคลียร์รักษา ต่อรอบปีกรมธรรม์**							
หมวดที่ 11	**ค่าบริการทางการแพทย์เพื่อการบำบัดรักษาโรคมะเร็ง โดยเคมีบำบัด ต่อรอบปีกรมธรรม์**							
หมวดที่ 12	**ค่าบริการรถพยาบาลฉุกเฉิน (ต่อครั้ง)**	3,000	3,500	4,000	4,500	5,000	5,500	6,000
หมวดที่ 13	**ค่ารักษาพยาบาล โดยการผ่าตัดเล็ก[2] (ต่อครั้ง)**	4,500	5,000	5,500	6,000	6,500	7,000	7,500
ผลประโยชน์เพิ่มเติม								
3. ผลประโยชน์กรณีเสียชีวิต[3]		10,000						

[2] การผ่าตัดเล็ก หมายถึง การผ่าตัดระดับผิวหนัง หรือชั้นใต้ผิวหนัง หรือชั้นเยื่อบุ โดยใช้ยาชาเฉพาะที่ (Local/Topical Anaesthesia) หรือเฉพาะบริเวณ

[3] กรณีเสียชีวิตในขณะที่สัญญาเพิ่มเติม AIA H&S (new standard) ยังมีผลคุ้มครอง

เอกสารฉบับนี้มิใช่ส่วนหนึ่งของสัญญาประกันภัย หรือเอกสารที่ผูกพันบริษัท ห้ามนำไปใช้ประกอบการเสนอขาย แสดง เผยแพร่ หรือแจกจ่ายแก่ลูกค้าหรือผู้ขอเอาประกัน ข้อกำหนดและเงื่อนไขของความคุ้มครองจะระบุไว้ในกรมธรรม์ประกันภัยที่ออกให้กับผู้ถือกรมธรรม์
สงวนลิขสิทธิ์ตามกฎหมาย ห้ามเผยแพร่ต่อสาธารณะ ห้ามทำซ้ำ หรือดัดแปลง ไม่ว่าส่วนหนึ่งส่วนใดของเอกสารนี้

เบี้ยประกันมาตรฐานรายปี

หน่วย : บาท

เพศชาย	อายุ (ปี)	แผน 1000	1600	2200	2800	3400	4000	5000
	11 - 20	4,030	5,400	6,160	6,790	8,160	9,520	11,960
	21 - 35	3,560	4,760	5,390	6,020	7,310	8,500	10,590
	36 - 40	4,200	5,640	6,270	7,000	8,330	9,940	12,370
	41 - 45	4,550	6,120	6,820	7,630	9,180	10,760	13,400
	46 - 50	4,900	6,600	7,370	8,190	9,860	11,500	14,170
	51 - 55	6,240	8,400	9,460	10,360	12,410	14,780	17,710
	56 - 60	8,110	10,960	12,320	13,510	16,490	19,400	23,220
	61 - 65	10,710	14,240	16,170	17,850	21,590	25,160	30,980
	66 - 70	15,930	21,200	24,090	27,090	32,640	37,760	45,620
	71 - 75	24,870	33,200	37,730	42,280	50,830	59,140	72,330
	76 - 80*	39,230	52,440	59,510	66,710	80,240	93,480	115,200
	81 - 85*	54,920	73,400	83,270	93,380	112,370	130,880	161,280
	86 - 90*	60,410	80,740	91,610	102,750	123,670	143,970	177,410
	91 - 95*	66,450	88,810	100,760	112,990	135,990	158,370	195,150
	96 - 98*	73,100	97,690	110,840	124,310	149,590	174,210	214,670

* ปีต่ออายุ

เพศหญิง	อายุ (ปี)	แผน 1000	1600	2200	2800	3400	4000	5000
	11 - 20	4,030	5,400	6,160	6,790	8,160	9,520	11,960
	21 - 35	4,600	6,200	7,040	7,700	9,350	10,960	13,630
	36 - 40	5,460	7,200	8,140	9,030	10,880	12,700	15,650
	41 - 45	5,920	7,800	8,800	9,800	11,730	13,740	16,980
	46 - 50	6,420	8,520	9,570	10,500	12,750	14,820	18,420
	51 - 55	8,120	10,800	12,210	13,580	16,320	18,860	23,690
	56 - 60	10,540	14,120	15,730	17,570	21,250	25,000	30,740
	61 - 65	13,810	18,520	20,900	23,240	27,710	32,700	40,290
	66 - 70	20,330	27,560	31,020	34,860	41,990	48,200	60,460
	71 - 75	31,930	43,160	48,730	54,670	65,790	75,940	95,250
	76 - 80*	50,560	68,200	77,110	86,310	103,870	120,480	151,110
	81 - 85*	70,780	95,480	107,910	120,820	145,350	168,680	211,550
	86 - 90*	77,860	105,030	118,710	132,920	159,890	185,550	232,710
	91 - 95*	85,650	115,530	130,570	146,220	175,940	204,110	255,980
	96 - 98*	94,220	127,080	143,640	160,850	193,470	224,520	281,580

* ปีต่ออายุ

สัญญาเพิ่มเติมเป็นสัญญาประกันภัยที่มีระยะเวลาเอาประกันภัย 1 ปี ซึ่งอาจต่ออายุได้

ทั้งนี้ บริษัทสงวนสิทธิ์ในการปรับเบี้ยประกันภัยในรอบปีกรมธรรม์ อันเนื่องมาจากปัจจัยต่างๆ เช่น อายุ ชั้นอาชีพ ประสบการณ์การจ่ายสินไหมทดแทนของบริษัท เป็นต้น
สำหรับสัญญาเพิ่มเติมกลุ่มค่ารักษาพยาบาลอาจมีปัจจัยอื่นๆ เพิ่มเติม เช่น ค่าใช้จ่ายในการรักษาพยาบาลที่สูงขึ้น หรือจากประสบการณ์การจ่ายค่าสินไหมทดแทนโดยรวมของพอร์ตโฟลิโอ (Portfolio) โดยต้องได้รับความเห็นชอบจากนายทะเบียน

เบี้ยประกันภัยสุขภาพ (ถ้ามี) เฉพาะส่วนที่เข้าเงื่อนไขสามารถหักลดหย่อนภาษีเงินได้บุคคลธรรมดาตามหลักเกณฑ์ที่กรมสรรพากรกำหนด

ระยะเวลาที่ไม่คุ้มครอง (Waiting Period) ของสัญญาเพิ่มเติม AIA H&S Extra (new standard)

1. การป่วยใดๆ ที่เกิดขึ้นในระยะเวลา 30 วัน นับแต่วันเริ่มมีผลคุ้มครองตามสัญญาเพิ่มเติมนี้ หรือวันที่บริษัทอนุมัติให้เพิ่มผลประโยชน์ของสัญญาเพิ่มเติมนี้ แล้วแต่กรณีใดจะเกิดขึ้นภายหลัง หรือ
2. การป่วยดังต่อไปนี้ ที่เกิดขึ้นในระยะเวลา 120 วัน นับแต่วันเริ่มมีผลคุ้มครองตามสัญญาเพิ่มเติมนี้ หรือวันที่บริษัทอนุมัติให้เพิ่มผลประโยชน์ของสัญญาเพิ่มเติมนี้ แล้วแต่กรณีใดจะเกิดขึ้นภายหลัง ได้แก่
   - ไส้เลื่อนทุกชนิด
   - การตัดทอนซิล หรืออดีนอยด
   - ต้อเนื้อ หรือต้อกระจก
   - เยื่อบุโพรงมดลูกเจริญผิด

เอกสารฉบับนี้มิใช่ส่วนหนึ่งของสัญญาประกันภัย หรือเอกสารที่ผูกพันบริษัท ห้ามนำไปใช้ประกอบการเสนอขาย แสดง เผยแพร่ หรือแจกจ่ายแก่ลูกค้าหรือผู้ขอเอาประกัน ข้อกำหนดและเงื่อนไขของความคุ้มครองจะระบุไว้ในกรมธรรม์ประกันภัยที่ออกให้กับผู้ถือกรมธรรม์
สงวนสิทธิ์ตามกฎหมาย ห้ามเผยแพร่ต่อสาธารณะ ห้ามทำซ้ำ หรือดัดแปลง ไม่ว่าส่วนหนึ่งส่วนใดของเอกสารนี้

ตารางผลประโยชน์โดยย่อของสัญญาเพิ่มเติม AIA H&S Extra (new standard) (1/2)		แผน (บาท)						
		1500	2000	2500	3500	4500	5500	6500
1. ผลประโยชน์กรณีผู้ป่วยใน								
หมวดที่ 1	**ค่าห้อง และค่าอาหาร ค่าบริการในโรงพยาบาล (ผู้ป่วยใน) ต่อการเข้าพักรักษาตัวเป็นผู้ป่วยในครั้งใดครั้งหนึ่ง ห้องผู้ป่วยวิกฤติ (ICU) จะจ่ายค่าห้องและค่าอาหาร ค่าบริการในโรงพยาบาล (ผู้ป่วยใน) ให้เป็นจำนวน 2 เท่า ของผลประโยชน์สำหรับค่าห้อง และค่าอาหาร ค่าบริการในโรงพยาบาล (ผู้ป่วยใน) สูงสุดไม่เกิน 30 วัน (รวมกันสูงสุดไม่เกิน 125 วัน)**	1,500 ต่อวัน	2,000 ต่อวัน	2,500 ต่อวัน	3,500 ต่อวัน	4,500 ต่อวัน	5,500 ต่อวัน	6,500 ต่อวัน
หมวดที่ 2	**ค่าบริการทางการแพทย์เพื่อการตรวจวินิจฉัยหรือบำบัดรักษา ค่าบริการโลหิตและส่วนประกอบของโลหิต ค่าบริการทางการพยาบาล ค่ายา ค่าสารอาหารทางหลอดเลือด และค่าเวชภัณฑ์ ต่อการเข้าพักรักษาตัวเป็นผู้ป่วยในครั้งใดครั้งหนึ่ง**							
2.1	ค่าบริการทางการแพทย์เพื่อการตรวจวินิจฉัย	14,000	18,000	20,000	25,000	30,000	35,000	40,000
2.2	ค่าบริการทางการแพทย์เพื่อการบำบัดรักษา ค่าบริการโลหิตและส่วนประกอบของโลหิต และค่าบริการทางการพยาบาล							
2.3	ค่ายา ค่าสารอาหารทางหลอดเลือด และค่าเวชภัณฑ์							
2.4	ค่ายา และค่าเวชภัณฑ์สิ้นเปลือง (เวชภัณฑ์ 1) สำหรับกลับบ้าน	1,000 ต่อครั้ง (รวมอยู่ในผลประโยชน์สูงสุดของหมวดย่อยที่ 2.1 – 2.3)						
หมวดที่ 3	**ค่าผู้ประกอบวิชาชีพเวชกรรม (แพทย์) ตรวจรักษา ต่อการเข้าพักรักษาตัวเป็นผู้ป่วยในครั้งใดครั้งหนึ่ง (สูงสุดไม่เกิน 125 วัน)**	600 ต่อวัน	700 ต่อวัน	800 ต่อวัน	900 ต่อวัน	1,000 ต่อวัน	1,100 ต่อวัน	1,200 ต่อวัน
หมวดที่ 4	**ค่ารักษาพยาบาลโดยการผ่าตัด (ศัลยกรรม) และหัตถการ ต่อการเข้าพักรักษาตัวเป็นผู้ป่วยในครั้งใดครั้งหนึ่ง**							
4.1	ค่าห้องผ่าตัด และค่าห้องทำหัตถการ	8,000	10,000	12,000	13,000	14,000	15,000	16,000
4.2	ค่ายา ค่าสารอาหารทางหลอดเลือด ค่าเวชภัณฑ์ และค่าอุปกรณ์การผ่าตัดและหัตถการ							
4.3	ค่าผู้ประกอบวิชาชีพเวชกรรม ทำศัลยกรรมและหัตถการ สำหรับแพทย์ทำศัลยกรรมและหัตถการ (รวมแพทย์ผู้ช่วยผ่าตัด) (Doctor fee)	50,000	60,000	80,000	90,000	100,000	110,000	120,000
4.4	ค่าผู้ประกอบวิชาชีพเวชกรรม วิสัญญีแพทย์ (Doctor fee)	5,000	6,000	8,000	9,000	10,000	11,000	12,000
4.5	ค่ารักษาพยาบาลโดยการผ่าตัดเปลี่ยนอวัยวะ	2 เท่าของผลประโยชน์หมวดที่ 4						
หมวดที่ 5	**การผ่าตัดใหญ่ที่ไม่ต้องเข้าพักรักษาตัวเป็นผู้ป่วยใน (Day Surgery[1])**	จ่ายผลประโยชน์เสมือนการเข้าพักรักษาตัวเป็นผู้ป่วยในในโรงพยาบาล						

[1] Day Surgery หมายถึง การผ่าตัดใหญ่ หรือการทำหัตถการทดแทนการผ่าตัดใหญ่ หรือการใช้เครื่องมือบำบัดรักษาพิเศษที่สามารถทดแทนการผ่าตัดใหญ่ได้ โดยไม่ต้องมีการเข้าพักรักษาตัวเป็นผู้ป่วยในในโรงพยาบาล

เอกสารฉบับนี้มิใช่ส่วนหนึ่งของสัญญาประกันภัย หรือเอกสารที่ผูกพันบริษัท ห้ามนำไปใช้ประกอบการเสนอขาย แสดง เผยแพร่ หรือแจกจ่ายแก่ลูกค้าหรือผู้ขอเอาประกัน ข้อกำหนดและเงื่อนไขของความคุ้มครองจะระบุไว้ในกรมธรรม์ประกันภัยที่ออกให้กับผู้ถือกรมธรรม์
สงวนลิขสิทธิ์ตามกฎหมาย ห้ามเผยแพร่ต่อสาธารณะ ห้ามทำซ้ำ หรือดัดแปลง ไม่ว่าส่วนหนึ่งส่วนใดของเอกสารนี้

ตารางผลประโยชน์โดยย่อของสัญญาเพิ่มเติม AIA H&S Extra (new standard) (2/2)		แผน (บาท)						
		1500	2000	2500	3500	4500	5500	6500
2. ผลประโยชน์กรณีไม่ต้องเข้าพักรักษาตัวเป็นผู้ป่วยใน								
หมวดที่ 6	**ค่าบริการทางการแพทย์เพื่อตรวจวินิจฉัยที่เกี่ยวข้องโดยตรงก่อนและหลังการเข้าพักรักษาตัวเป็นผู้ป่วยใน หรือค่ารักษาพยาบาลผู้ป่วยนอกต่อเนื่องที่เกี่ยวข้องโดยตรงหลังการเข้าพักรักษาตัวเป็นผู้ป่วยใน ต่อการเข้าพักรักษาตัวเป็นผู้ป่วยในครั้งใดครั้งหนึ่ง**							
6.1	ค่าบริการทางการแพทย์เพื่อการตรวจวินิจฉัยที่เกี่ยวข้องโดยตรงและเกิดขึ้นภายใน 30 วันก่อนและหลังการเข้าพักรักษาตัวเป็นผู้ป่วยใน	5,000	5,500	6,000	6,500	7,000	7,500	8,000
6.2	ค่ารักษาพยาบาลผู้ป่วยนอกหลังการเข้าพักรักษาตัวเป็นผู้ป่วยในต่อครั้ง สำหรับการรักษาพยาบาลต่อเนื่อง ภายใน 30 วัน หลังจากออกจากการเข้าพักรักษาตัวเป็นผู้ป่วยในครั้งนั้น (ไม่รวมค่าบริการทางการแพทย์เพื่อตรวจวินิจฉัย)	ไม่คุ้มครอง						
หมวดที่ 7	**ค่ารักษาพยาบาลการบาดเจ็บ กรณีผู้ป่วยนอกภายใน 24 ชั่วโมง ของการเกิดอุบัติเหตุต่อครั้ง**	3,000	4,000	5,000	7,000	8,000	9,000	10,000
หมวดที่ 8	**ค่าเวชศาสตร์ฟื้นฟู หลังการเข้าพักรักษาตัวเป็นผู้ป่วยใน แต่ละครั้งต่อรอบปีกรมธรรม์**	ไม่คุ้มครอง						
หมวดที่ 9	**ค่าบริการทางการแพทย์เพื่อการบำบัดรักษาโรคไตวายเรื้อรัง โดยการล้างไตผ่านทางเส้นเลือดต่อรอบปีกรมธรรม์**	20,000	25,000	35,000	40,000	50,000	60,000	70,000
หมวดที่ 10	**ค่าบริการทางการแพทย์เพื่อการบำบัดรักษาโรคเนื้องอกหรือมะเร็ง โดยรังสีรักษา รังสีร่วมรักษา เวชศาสตร์นิวเคลียร์รักษา ต่อรอบปีกรมธรรม์**							
หมวดที่ 11	**ค่าบริการทางการแพทย์เพื่อการบำบัดรักษาโรคมะเร็ง โดยเคมีบำบัด ต่อรอบปีกรมธรรม์**							
หมวดที่ 12	**ค่าบริการรถพยาบาลฉุกเฉิน (ต่อครั้ง)**	4,000	4,500	5,000	5,500	6,000	6,500	7,000
หมวดที่ 13	**ค่ารักษาพยาบาล โดยการผ่าตัดเล็ก[2] (ต่อครั้ง)**	5,000	6,000	8,000	9,000	10,000	11,000	12,000
ผลประโยชน์เพิ่มเติม								
3. ผลประโยชน์ค่ารักษาพยาบาลผู้ป่วยนอก[3]		3,000	4,000	5,000	6,000	7,000	8,000	9,000
4. ผลประโยชน์เงินคืนพิเศษ[4]		1,500	2,000	2,500	3,000	3,500	4,000	4,500
5. ผลประโยชน์กรณีเสียชีวิต[5]		10,000						

[2] การผ่าตัดเล็ก หมายถึง การผ่าตัดระดับผิวหนัง หรือชั้นใต้ผิวหนัง หรือชั้นเยื่อบุ โดยใช้ยาชาเฉพาะที่ (Local/Topical Anaesthesia) หรือเฉพาะบริเวณ

[3] เป็นผลจากการบาดเจ็บหรือการป่วยแต่ละครั้ง โดยจ่ายตามจำนวนเงินที่จ่ายจริง สูงสุดไม่เกินผลประโยชน์ต่อรอบปีกรมธรรม์ตามที่ระบุไว้ในบันทึกสลักหลังผลประโยชน์ค่ารักษาพยาบาลผู้ป่วยนอก

[4] กรณีที่ไม่มีการเรียกร้องผลประโยชน์ใดๆ จากผลประโยชน์กรณีผู้ป่วยใน หรือผลประโยชน์กรณีไม่ต้องเข้าพักรักษาตัวเป็นผู้ป่วยใน หรือผลประโยชน์ค่ารักษาพยาบาลผู้ป่วยนอก หรือผลประโยชน์กรณีเสียชีวิต ภายในรอบปีกรมธรรม์นั้นๆ (โดยไม่มีการขาดอายุหรือยกเลิกสัญญาเพิ่มเติมนี้ระหว่างปีกรมธรรม์) รวมทั้งได้มีการชำระเบี้ยประกันในรอบปีกรมธรรม์ถัดไปภายในระยะเวลาผ่อนผันชำระเบี้ยประกัน ทั้งนี้ กรณีที่ชำระเบี้ยประกันเป็นรายเดือน ต้องชำระเบี้ยประกันอย่างน้อย 3 งวดติดต่อกัน

[5] กรณีเสียชีวิตในขณะที่สัญญาเพิ่มเติม AIA H&S Extra (new standard) ยังมีผลคุ้มครอง

เอกสารฉบับนี้มิใช่ส่วนหนึ่งของสัญญาประกันภัย หรือเอกสารที่ผูกพันบริษัท ห้ามนำไปใช้ประกอบการเสนอขาย แสดง เผยแพร่ หรือแจกจ่ายแก่ลูกค้าหรือผู้ขอเอาประกัน ข้อกำหนดและเงื่อนไขของความคุ้มครองจะระบุไว้ในกรมธรรม์ประกันภัยที่ออกให้กับผู้ถือกรมธรรม์
สงวนลิขสิทธิ์ตามกฎหมาย ห้ามเผยแพร่ต่อสาธารณะ ห้ามทำซ้ำ หรือดัดแปลง ไม่ว่าส่วนหนึ่งส่วนใดของเอกสารนี้

เบี้ยประกันมาตรฐานรายปี

หน่วย : บาท

เพศชาย	อายุ (ปี)	แผน 1500	2000	2500	3500	4500	5500	6500
	11 - 15	7,370	9,380	10,600	13,280	15,900	17,420	18,730
	16 - 20	7,280	8,630	9,880	12,150	14,750	16,500	17,930
	21 - 25	6,820	8,320	9,770	12,050	14,680	16,460	17,910
	26 - 30	6,920	8,520	9,850	12,920	15,630	17,700	19,210
	31 - 35	7,060	8,900	10,270	13,040	15,680	17,690	19,280
	36 - 40	7,330	9,200	10,780	13,070	15,720	17,850	19,270
	41 - 45	7,780	9,710	11,550	13,800	16,550	18,290	19,860
	46 - 50	8,540	10,530	12,470	15,620	18,860	21,060	22,660
	51 - 55	10,890	13,680	16,800	21,580	26,530	29,750	32,010
	56 - 60	15,270	18,830	21,820	31,900	38,650	44,240	48,190
	61 - 65	22,410	26,510	29,820	44,080	54,090	61,730	67,360
	66 - 70	31,530	37,460	42,550	62,140	77,250	88,020	96,040
	71 - 75	47,040	55,280	62,490	85,460	106,810	121,700	132,630
	76 - 80*	67,730	79,600	89,980	123,060	153,800	175,250	190,980
	81 - 85*	94,820	111,430	125,970	172,280	215,320	245,340	267,370
	86 - 90*	104,300	122,570	138,570	189,510	236,850	269,870	294,110
	91 - 95*	114,730	134,830	152,430	208,460	260,540	296,860	323,520
	96 - 98*	126,200	148,310	167,670	229,310	286,590	326,550	355,870

หน่วย : บาท

เพศหญิง	อายุ (ปี)	แผน 1500	2000	2500	3500	4500	5500	6500
	11 - 15	7,690	9,810	11,620	15,410	18,380	20,120	21,600
	16 - 20	7,370	9,690	11,170	15,190	18,380	19,950	21,550
	21 - 25	8,510	10,550	12,420	16,390	20,120	22,260	24,050
	26 - 30	9,050	11,300	12,890	17,030	20,740	23,250	24,760
	31 - 35	9,170	11,330	13,030	17,330	21,030	23,550	25,080
	36 - 40	9,420	11,800	14,070	17,970	21,500	23,820	25,510
	41 - 45	10,050	12,610	15,070	19,310	23,190	25,720	27,580
	46 - 50	11,080	13,760	16,880	22,380	27,160	30,190	32,400
	51 - 55	13,790	16,730	20,160	26,830	32,920	36,760	39,370
	56 - 60	17,970	21,880	25,290	34,000	42,170	48,060	51,340
	61 - 65	23,990	28,910	34,030	46,090	57,150	65,060	71,040
	66 - 70	33,060	39,360	45,860	62,780	77,480	88,060	96,180
	71 - 75	47,540	56,580	64,620	86,810	108,830	123,660	134,860
	76 - 80*	68,460	81,480	93,050	125,010	156,720	178,070	194,200
	81 - 85*	95,840	114,060	130,270	175,010	219,400	249,300	271,880
	86 - 90*	105,420	125,470	143,300	192,510	241,340	274,230	299,070
	91 - 95*	115,960	138,020	157,630	211,760	265,470	301,650	328,980
	96 - 98*	127,560	151,820	173,390	232,940	292,020	331,820	361,880

* ปีต่ออายุ

สัญญาเพิ่มเติมเป็นสัญญาประกันภัยที่มีระยะเวลาเอาประกันภัย 1 ปี ซึ่งอาจต่ออายุได้

ทั้งนี้ บริษัทสงวนสิทธิ์ในการปรับเบี้ยประกันภัยในรอบปีกรมธรรม์ อันเนื่องมาจากปัจจัยต่างๆ เช่น อายุ ชั้นอาชีพ ประสบการณ์การจ่ายสินไหมทดแทนของบริษัท เป็นต้น
สำหรับสัญญาเพิ่มเติมกลุ่มค่ารักษาพยาบาลอาจมีปัจจัยอื่นๆ เพิ่มเติม เช่น ค่าใช้จ่ายในการรักษาพยาบาลที่สูงขึ้น หรือจากประสบการณ์การจ่ายค่าสินไหมทดแทนโดยรวมของพอร์ตโฟลิโอ (Portfolio) โดยต้องได้รับความเห็นชอบจากนายทะเบียน

เบี้ยประกันภัยสุขภาพ (ถ้ามี) เฉพาะส่วนที่เข้าเงื่อนไขสามารถหักลดหย่อนภาษีเงินได้บุคคลธรรมดาตามหลักเกณฑ์ที่กรมสรรพากรกำหนด

* ปีต่ออายุ

ระยะเวลาที่ไม่คุ้มครอง (Waiting Period) ของสัญญาเพิ่มเติม AIA H&S Extra (new standard)

1. การป่วยใดๆ ที่เกิดขึ้นในระยะเวลา 30 วัน นับแต่วันเริ่มมีผลคุ้มครองตามสัญญาเพิ่มเติมนี้ หรือวันที่บริษัทอนุมัติให้เพิ่มผลประโยชน์ของสัญญาเพิ่มเติมนี้ แล้วแต่กรณีใดจะเกิดขึ้นภายหลัง หรือ
2. การป่วยดังต่อไปนี้ ที่เกิดขึ้นในระยะเวลา 120 วัน นับแต่วันเริ่มมีผลคุ้มครองตามสัญญาเพิ่มเติมนี้ หรือวันที่บริษัทอนุมัติให้เพิ่มผลประโยชน์ของสัญญาเพิ่มเติมนี้ แล้วแต่กรณีใดจะเกิดขึ้นภายหลัง ได้แก่
   - ไส้เลื่อนทุกชนิด
   - การตัดทอนซิล หรืออดีนอยด์
   - ต้อเนื้อ หรือต้อกระจก
   - เยื่อบุโพรงมดลูกเจริญผิดที่

เอกสารฉบับนี้มิใช่ส่วนหนึ่งของสัญญาประกันภัย หรือเอกสารที่ผูกพันบริษัท ห้ามนำไปใช้ประกอบการเสนอขาย แสดง เผยแพร่ หรือแจกจ่ายแก่ลูกค้าหรือผู้ขอเอาประกัน ข้อกำหนดและเงื่อนไขของความคุ้มครองจะระบุไว้ในกรมธรรม์ประกันภัยที่ออกให้กับผู้ถือกรมธรรม์
สงวนสิทธิ์ตามกฎหมาย ห้ามเผยแพร่ต่อสาธารณะ ห้ามทำซ้ำ หรือดัดแปลง ไม่ว่าส่วนหนึ่งส่วนใดของเอกสารนี้

ตารางผลประโยชน์โดยย่อของสัญญาเพิ่มเติม AIA Health Saver (1/2)		แผน (บาท)			
		200,000	300,000	400,000	500,000
1. ผลประโยชน์กรณีผู้ป่วยใน					
หมวดที่ 1	**ค่าห้อง และค่าอาหาร ค่าบริการในโรงพยาบาล (ผู้ป่วยใน) ต่อการเข้าพักรักษาตัวเป็นผู้ป่วยในครั้งใดครั้งหนึ่ง**	1,500 ต่อวัน	2,000 ต่อวัน	3,000 ต่อวัน	4,000 ต่อวัน
	ห้องผู้ป่วยวิกฤติ (ICU) จะจ่ายค่าห้อง และค่าอาหาร ค่าบริการในโรงพยาบาล (ผู้ป่วยใน) ให้เป็นจำนวน 6 เท่า ของผลประโยชน์สำหรับค่าห้อง และค่าอาหาร ค่าบริการในโรงพยาบาล (ผู้ป่วยใน) สูงสุดไม่เกิน 365 วัน	ค่าห้องฯ ICU จ่ายให้เป็น 6 เท่า			
หมวดที่ 2	**ค่าบริการทางการแพทย์เพื่อการตรวจวินิจฉัยหรือบำบัดรักษา ค่าบริการโลหิต และส่วนประกอบของโลหิต ค่าบริการทางการพยาบาล ค่ายา ค่าสารอาหารทางหลอดเลือด และค่าเวชภัณฑ์ ต่อการเข้าพักรักษาตัวเป็นผู้ป่วยในครั้งใดครั้งหนึ่ง**				
2.1	ค่าบริการทางการแพทย์เพื่อการตรวจวินิจฉัย	25,000	35,000	40,000	50,000
2.2	ค่าบริการทางการแพทย์เพื่อการบำบัดรักษา ค่าบริการโลหิตและส่วนประกอบของโลหิต และค่าบริการทางการพยาบาล				
2.3	ค่ายา ค่าสารอาหารทางหลอดเลือด และค่าเวชภัณฑ์				
2.4	ค่ายา และค่าเวชภัณฑ์สิ้นเปลือง (เวชภัณฑ์ 1) สำหรับกลับบ้าน (จำกัดปริมาณไม่เกิน 7 วัน)	5,000 ต่อครั้ง (รวมอยู่ในผลประโยชน์สูงสุดของหมวดย่อยที่ 2.1 – 2.3)			
หมวดที่ 3	**ค่าผู้ประกอบวิชาชีพเวชกรรม (แพทย์) ตรวจรักษา ต่อการเข้าพักรักษาตัวเป็นผู้ป่วยในครั้งใดครั้งหนึ่ง สูงสุดไม่เกิน 365 วัน**	เหมาจ่ายตามจริง*			
หมวดที่ 4	**ค่ารักษาพยาบาลโดยการผ่าตัด (ศัลยกรรม) และหัตถการ ต่อการเข้าพักรักษาตัวเป็นผู้ป่วยในครั้งใดครั้งหนึ่ง**				
4.1	ค่าห้องผ่าตัด และค่าห้องทำหัตถการ	เหมาจ่ายตามจริง*			
4.2	ค่ายา ค่าสารอาหารทางหลอดเลือด ค่าเวชภัณฑ์ และค่าอุปกรณ์การผ่าตัดและหัตถการ				
4.3	ค่าผู้ประกอบวิชาชีพเวชกรรม ทำศัลยกรรมและหัตถการ สำหรับแพทย์ทำศัลยกรรมและหัตถการ (รวมแพทย์ผู้ช่วยผ่าตัด) (Doctor fee)				
4.4	ค่าผู้ประกอบวิชาชีพเวชกรรม วิสัญญีแพทย์ (Doctor fee)				
4.5	ค่ารักษาพยาบาลโดยการผ่าตัดเปลี่ยนอวัยวะ				
หมวดที่ 5	**การผ่าตัดใหญ่ที่ไม่ต้องเข้าพักรักษาตัวเป็นผู้ป่วยใน (Day Surgery[1])**				
2. ผลประโยชน์กรณีไม่ต้องเข้าพักรักษาตัวเป็นผู้ป่วยใน					
หมวดที่ 6	**ค่าบริการทางการแพทย์เพื่อตรวจวินิจฉัยที่เกี่ยวข้องโดยตรงก่อนและหลังการเข้าพักรักษาตัวเป็นผู้ป่วยใน หรือค่ารักษาพยาบาลผู้ป่วยนอกต่อเนื่องที่เกี่ยวข้องโดยตรงหลังการเข้าพักรักษาตัวเป็นผู้ป่วยใน ต่อการเข้าพักรักษาตัวเป็นผู้ป่วยในครั้งใดครั้งหนึ่ง**				
6.1	ค่าบริการทางการแพทย์เพื่อการตรวจวินิจฉัยที่เกี่ยวข้องโดยตรงและเกิดขึ้นภายใน 30 วันก่อนและหลังการเข้าพักรักษาตัวเป็นผู้ป่วยใน	เหมาจ่ายตามจริง*			
6.2	ค่ารักษาพยาบาลผู้ป่วยนอกหลังการเข้าพักรักษาตัวเป็นผู้ป่วยในต่อครั้ง สำหรับการรักษาพยาบาลต่อเนื่อง ภายใน 30 วันหลังจากออกจากการเข้าพักรักษาตัวเป็นผู้ป่วยในครั้งนั้น (ไม่รวมค่าบริการทางการแพทย์เพื่อตรวจวินิจฉัย)	เหมาจ่ายตามจริง* จำกัด 2 ครั้ง (ต่อการเข้าพักรักษาตัวเป็นผู้ป่วยในครั้งใดครั้งหนึ่ง)			

* รวมผลประโยชน์ในหมวดที่ 3 – 6 และ 12 ต้องไม่เกินวงเงินต่อการเข้าพักรักษาตัวเป็นผู้ป่วยในครั้งใดครั้งหนึ่ง

[1] Day Surgery หมายถึง การผ่าตัดใหญ่ หรือการทำหัตถการทดแทนการผ่าตัดใหญ่ หรือการใช้เครื่องมือบำบัดรักษาพิเศษที่สามารถทดแทนการผ่าตัดใหญ่ได้ โดยไม่ต้องมีการเข้าพักรักษาตัวเป็นผู้ป่วยในในโรงพยาบาล

เอกสารฉบับนี้มิใช่ส่วนหนึ่งของสัญญาประกันภัย หรือเอกสารที่ผูกพันบริษัท ห้ามนำไปใช้ประกอบการเสนอขาย แสดง เผยแพร่ หรือแจกจ่ายแก่ลูกค้าหรือผู้ขอเอาประกัน ข้อกำหนดและเงื่อนไขของความคุ้มครองจะระบุไว้ในกรมธรรม์ประกันภัยที่ออกให้กับผู้ถือกรมธรรม์
สงวนสิทธิ์ตามกฎหมาย ห้ามเผยแพร่ต่อสาธารณะ ห้ามทำซ้ำ หรือดัดแปลง ไม่ว่าส่วนหนึ่งส่วนใดของเอกสารนี้

ตารางผลประโยชน์โดยย่อของสัญญาเพิ่มเติม AIA Health Saver (2/2)		แผน (บาท)			
		200,000	300,000	400,000	500,000
หมวดที่ 7	ค่ารักษาพยาบาลการบาดเจ็บ กรณีผู้ป่วยนอกภายใน 24 ชั่วโมง ของการเกิดอุบัติเหตุต่อครั้ง	7,000	8,000	9,000	10,000
หมวดที่ 8	ค่าเวชศาสตร์ฟื้นฟู หลังการเข้าพักรักษาตัวเป็นผู้ป่วยใน แต่ละครั้งต่อรอบปีกรมธรรม์	ไม่คุ้มครอง			
หมวดที่ 9	ค่าบริการทางการแพทย์เพื่อการบำบัดรักษาโรคไตวายเรื้อรัง โดยการล้างไตผ่านทางเส้นเลือด ต่อรอบปีกรมธรรม์	200,000**	300,000**	400,000**	500,000**
หมวดที่ 10	ค่าบริการทางการแพทย์เพื่อการบำบัดรักษาโรคเนื้องอกหรือมะเร็ง โดยรังสีรักษา รังสีร่วมรักษา เวชศาสตร์นิวเคลียร์รักษา ต่อรอบปีกรมธรรม์				
หมวดที่ 11	ค่าบริการทางการแพทย์เพื่อการบำบัดรักษาโรคมะเร็ง โดยเคมีบำบัด ต่อรอบปีกรมธรรม์				
หมวดที่ 12	ค่าบริการรถพยาบาลฉุกเฉิน	เหมาจ่ายตามจริง* (รวมอยู่ในผลประโยชน์สูงสุดของหมวดที่ 3 - 6)			
หมวดที่ 13	ค่ารักษาพยาบาล โดยการผ่าตัดเล็ก[2]	10,000 ต่อครั้ง	15,000 ต่อครั้ง	20,000 ต่อครั้ง	25,000 ต่อครั้ง
ผลประโยชน์เพิ่มเติม					
3. ผลประโยชน์ค่ารักษาพยาบาลผู้ป่วยนอก		ไม่คุ้มครอง		1,000 ต่อครั้ง สูงสุด 30 ครั้ง ต่อรอบปีกรมธรรม์	1,500 ต่อครั้ง สูงสุด 30 ครั้ง ต่อรอบปีกรมธรรม์
4. ผลประโยชน์ความคุ้มครองกรณีโรคร้ายแรง[3]		บริษัทจะเพิ่มผลประโยชน์สูงสุดตามที่ระบุไว้ในตารางผลประโยชน์ของสัญญาเพิ่มเติมนี้ให้เป็น 2 เท่าสำหรับผลประโยชน์ ดังต่อไปนี้ ในกรณีที่ผู้เอาประกันภัยเข้ารับการรักษาตัวด้วยโรคร้ายแรง 1. ผลประโยชน์สูงสุดในหมวดที่ 2 และผลประโยชน์สูงสุดในหมวดที่ 3 - 6 และ 12 ต่อการเข้าพักรักษาตัวเป็นผู้ป่วยในครั้งใดครั้งหนึ่ง ทั้งนี้ ไม่รวมถึงผลประโยชน์ในหมวดย่อยที่ 2.4 2. ผลประโยชน์สูงสุดในหมวดที่ 9 - 11 ต่อรอบปีกรมธรรม์ โดยผลประโยชน์สูงสุดจะเพิ่มในปีกรมธรรม์ที่ผู้เอาประกันภัยเข้ารับการรักษาตัวด้วยโรคร้ายแรง และต่อเนื่องติดต่อไปอีก 3 ปีกรมธรรม์			
5. ผลประโยชน์กรณีเสียชีวิต		10,000			

* รวมผลประโยชน์ในหมวดที่ 3 – 6 และ 12 ต้องไม่เกินวงเงินต่อการเข้าพักรักษาตัวเป็นผู้ป่วยในครั้งใดครั้งหนึ่ง
** รวมผลประโยชน์ในหมวดที่ 9 – 11 ต้องไม่เกินวงเงินต่อรอบปีกรมธรรม์

[2] การผ่าตัดเล็ก หมายถึง การผ่าตัดระดับผิวหนังหรือชั้นใต้ผิวหนัง หรือชั้นเยื่อบุ โดยใช้ยาชาเฉพาะที่ (Local/Topical Anaesthesia) หรือเฉพาะบริเวณ

[3] ผลประโยชน์ความคุ้มครองกรณีโรคร้ายแรง ในขณะที่สัญญาเพิ่มเติมมีผลคุ้มครอง หากผู้เอาประกันภัยได้รับการวินิจฉัยและยืนยันว่าป่วยเป็นโรคร้ายแรงครั้งแรก ตามคำนิยามของโรคร้ายแรงที่ได้รับความคุ้มครอง เมื่อพ้นระยะเวลาที่ไม่คุ้มครอง (Waiting Period) ของสัญญาเพิ่มเติมนี้ บริษัทจะเพิ่มผลประโยชน์สูงสุดตามที่ระบุไว้ในตารางผลประโยชน์ของสัญญาเพิ่มเติมนี้ให้เป็น 2 เท่าสำหรับผลประโยชน์ ดังต่อไปนี้ ในกรณีที่ผู้เอาประกันภัยเข้ารับการรักษาตัวด้วยโรคร้ายแรง
1. ผลประโยชน์สูงสุดในหมวดที่ 2 และผลประโยชน์สูงสุดในหมวดที่ 3 - 6 และ 12 ต่อการเข้าพักรักษาตัวเป็นผู้ป่วยในครั้งใดครั้งหนึ่ง ทั้งนี้ ไม่รวมถึงผลประโยชน์ในหมวดย่อยที่ 2.4
2. ผลประโยชน์สูงสุดในหมวดที่ 9 - 11 ต่อรอบปีกรมธรรม์

โดยผลประโยชน์สูงสุดจะเพิ่มในปีกรมธรรม์ที่ผู้เอาประกันภัยเข้ารับการรักษาตัวด้วยโรคร้ายแรงและต่อเนื่องติดต่อไปอีก 3 ปีกรมธรรม์ ซึ่งปีกรมธรรม์แรกที่บริษัทจะเพิ่มผลประโยชน์สูงสุดให้เป็น 2 เท่า คือ
1. ปีกรมธรรม์ที่ผู้เอาประกันภัยได้เข้ารับการรักษาตัวเป็นผู้ป่วยในครั้งแรกเนื่องจากโรคร้ายแรง หรือ
2. ปีกรมธรรม์ที่ทำการผ่าตัดใหญ่ที่ไม่ต้องเข้าพักรักษาตัวเป็นผู้ป่วยใน (Day Surgery) ครั้งแรกเนื่องจากโรคร้ายแรง หรือ
3. ปีกรมธรรม์ที่ทำการผ่าตัดเพื่อตรวจชิ้นเนื้อครั้งแรกซึ่งผลการตรวจพบว่าเป็นโรคร้ายแรง

แล้วแต่เหตุการณ์ใดจะเกิดขึ้นก่อน
ทั้งนี้ บริษัทจะเพิ่มผลประโยชน์ความคุ้มครองกรณีโรคร้ายแรงสูงสุด 1 ครั้งต่อ 1 โรคร้ายแรง ตามคำนิยามของโรคร้ายแรงที่ได้รับความคุ้มครอง โดยโรคร้ายแรงที่ได้รับความคุ้มครอง มีดังนี้ 1. กล้ามเนื้อหัวใจตายเฉียบพลันจากการขาดเลือด 2. โรคหลอดเลือดสมองแตกหรืออุดตัน 3. การผ่าตัดเส้นเลือดเลี้ยงกล้ามเนื้อหัวใจ 4. โรคมะเร็งระยะลุกลาม 5. การผ่าตัดเปลี่ยนอวัยวะหรือปลูกถ่ายไขกระดูก 6. การผ่าตัดเส้นเลือดแดงใหญ่ เออออร์ต้า

เอกสารฉบับนี้มิใช่ส่วนหนึ่งของสัญญาประกันภัย หรือเอกสารที่ผูกพันบริษัท ห้ามนำไปใช้ประกอบการเสนอขาย แสดง เผยแพร่ หรือแจกจ่ายแก่ลูกค้าหรือผู้ขอเอาประกัน ข้อกำหนดและเงื่อนไขของความคุ้มครองจะระบุไว้ในกรมธรรม์ประกันภัยที่ออกให้กับผู้ถือกรมธรรม์
สงวนสิทธิ์ตามกฎหมาย ห้ามเผยแพร่ต่อสาธารณะ ห้ามทำซ้ำ หรือดัดแปลง ไม่ว่าส่วนหนึ่งส่วนใดของเอกสารนี้

ระยะเวลาที่ไม่คุ้มครอง (Waiting Period) ของสัญญาเพิ่มเติม AIA Health Saver

1. การป่วยใดๆ ที่เกิดขึ้นในระยะเวลา 30 วัน นับแต่วันเริ่มมีผลคุ้มครองตามสัญญาเพิ่มเติมนี้ หรือวันที่บริษัทอนุมัติให้เพิ่มผลประโยชน์ของสัญญาเพิ่มเติมนี้ แล้วแต่กรณีใดจะเกิดขึ้นภายหลัง หรือ
2. การป่วยดังต่อไปนี้ ที่เกิดขึ้นในระยะเวลา 120 วัน นับแต่วันเริ่มมีผลคุ้มครองตามสัญญาเพิ่มเติมนี้ หรือวันที่บริษัทอนุมัติให้เพิ่มผลประโยชน์ของสัญญาเพิ่มเติมนี้ แล้วแต่กรณีใดจะเกิดขึ้นภายหลัง ได้แก่
   - ไส้เลื่อนทุกชนิด
   - ต้อเนื้อ หรือต้อกระจก
   - การตัดทอนซิล หรืออดีนอยด์
   - เยื่อบุโพรงมดลูกเจริญผิดที่

เบี้ยประกันมาตรฐานรายปี

หน่วย : บาท

อายุ (ปี)	แผน 200,000		แผน 300,000		แผน 400,000		แผน 500,000	
	ชาย	หญิง	ชาย	หญิง	ชาย	หญิง	ชาย	หญิง
11 – 15	10,100	8,500	12,300	10,500	16,400	14,400	20,200	18,200
16 – 20	7,300	7,400	8,700	9,700	10,600	12,000	13,700	15,000
21 – 25	6,900	8,600	8,400	10,600	10,400	14,400	13,400	18,100
26 – 30	7,400	9,100	8,900	11,300	13,500	17,100	16,600	21,000
31 – 35	7,500	9,200	9,300	11,700	14,700	18,000	18,900	22,700
36 – 40	8,500	10,400	10,200	11,900	15,200	18,500	20,100	25,100
41 – 45	10,000	12,100	11,400	13,800	17,100	21,700	21,600	26,500
46 – 50	11,800	14,300	13,000	16,000	18,000	23,200	24,700	29,200
51 – 55	15,400	15,500	17,200	17,200	24,300	25,600	30,900	34,100
56 – 60	20,600	20,800	24,200	24,400	30,700	31,000	40,500	40,900
61 – 65	27,300	27,600	31,000	31,300	47,000	47,500	56,600	57,200
66 – 70	37,500	37,900	47,100	47,600	65,900	66,600	81,000	81,800
71 – 75	53,700	54,200	67,400	68,100	94,400	95,300	115,800	117,000
76 - 80*	76,900	77,700	96,600	97,600	135,200	136,600	165,600	167,300
81 - 85*	110,200	111,300	138,500	139,900	193,800	195,700	236,800	239,200
86 - 90*	121,200	122,400	152,400	153,900	222,900	225,100	272,300	275,100
91 - 95*	133,300	134,600	167,600	169,300	256,300	258,900	313,100	316,400
96 - 98*	146,600	148,100	184,400	186,200	294,700	297,700	360,100	363,900

* ปีต่ออายุ

สัญญาเพิ่มเติมเป็นสัญญาประกันภัยที่มีระยะเวลาเอาประกันภัย 1 ปี ซึ่งอาจต่ออายุได

ทั้งนี้ บริษัทสงวนสิทธิ์ในการปรับเบี้ยประกันภัยในรอบปีกรมธรรม์ อันเนื่องมาจากปัจจัยต่างๆ เช่น อายุ ชั้นอาชีพ ประสบการณ์การจ่ายสินไหมทดแทนของบริษัท เป็นต้น สำหรับสัญญาเพิ่มเติมกลุ่มค่ารักษาพยาบาลอาจมีปัจจัยอื่นๆ เพิ่มเติม เช่น ค่าใช้จ่ายในการรักษาพยาบาลที่สูงขึ้น หรือจากประสบการณ์การจ่ายค่าสินไหมทดแทนโดยรวมของพอร์ตโฟลิโอ (Portfolio) โดยต้องได้รับความเห็นชอบจากนายทะเบียน

เบี้ยประกันภัยสุขภาพ (ถ้ามี) เฉพาะส่วนที่เข้าเงื่อนไขสามารถหักลดหย่อนภาษีเงินได้บุคคลธรรมดาตามหลักเกณฑ์ที่กรมสรรพากรกำหนด

เอกสารฉบับนี้มิใช่ส่วนหนึ่งของสัญญาประกันภัย หรือเอกสารที่ผูกพันบริษัท ห้ามนำไปใช้ประกอบการเสนอขาย แสดง เผยแพร่ หรือแจกจ่ายแก่ลูกค้าหรือผู้ขอเอาประกัน ข้อกำหนดและเงื่อนไขของความคุ้มครองจะระบุไว้ในกรมธรรม์ประกันภัยที่ออกให้กับผู้ถือกรมธรรม์
สงวนสิทธิ์ตามกฎหมาย ห้ามเผยแพร่ต่อสาธารณะ ห้ามทำซ้ำ หรือดัดแปลง ไม่ว่าส่วนหนึ่งส่วนใดของเอกสารนี้

ตารางผลประโยชน์โดยย่อของสัญญาเพิ่มเติม AIA Health Happy (1/2)		แผน 1 ล้านบาท	แผน 5 ล้านบาท	แผน 15 ล้านบาท	แผน 25 ล้านบาท
1. ผลประโยชน์กรณีผู้ป่วยใน					
หมวดที่ 1	**ค่าห้อง และค่าอาหาร ค่าบริการในโรงพยาบาล (ผู้ป่วยใน) ต่อการเข้าพักรักษาเป็นผู้ป่วยในครั้งใดครั้งหนึ่ง**	**1,500 บาท ต่อวัน**	**3,000 บาท ต่อวัน**	**6,000 บาท ต่อวัน**	**9,000 บาท ต่อวัน**
	ห้องผู้ป่วยวิกฤติ (ICU) จะจ่ายค่าห้อง และค่าอาหาร รวมถึงค่าบริการในโรงพยาบาล (ผู้ป่วยใน) ให้ตามจำนวนที่จ่ายจริง สูงสุดไม่เกิน 365 วัน โดยเมื่อรวมผลประโยชน์ทั้งหมดในหมวด 1 แล้วไม่เกิน 365 วัน	**เหมาจ่ายตามจริง**			
หมวดที่ 2	**ค่าบริการทางการแพทย์เพื่อการตรวจวินิจฉัยหรือบำบัดรักษา ค่าบริการโลหิตและส่วนประกอบของโลหิต ค่าบริการทางการพยาบาล ค่ายา ค่าสารอาหารทางหลอดเลือด และค่าเวชภัณฑ์ ต่อรอบปีกรมธรรม์**				
2.1	ค่าบริการทางการแพทย์เพื่อการตรวจวินิจฉัย	**เหมาจ่ายตามจริง**			
2.2	ค่าบริการทางการแพทย์เพื่อการบำบัดรักษา ค่าบริการโลหิต และส่วนประกอบของโลหิต และค่าบริการทางการพยาบาล				
2.3	ค่ายา ค่าสารอาหารทางหลอดเลือด และค่าเวชภัณฑ์				
2.4	ค่ายา และค่าเวชภัณฑ์สิ้นเปลือง (เวชภัณฑ์ 1) สำหรับกลับบ้าน (จำกัดปริมาณไม่เกิน 7 วัน)	**20,000 บาท ต่อครั้ง**			**เหมาจ่ายตามจริง**
หมวดที่ 3	**ค่าผู้ประกอบวิชาชีพเวชกรรม (แพทย์) ตรวจรักษาต่อการเข้าพักรักษาเป็นผู้ป่วยในครั้งใดครั้งหนึ่ง สูงสุดไม่เกิน 365 วัน**	**1,000 บาท ต่อวัน**	**2,000 บาท ต่อวัน**	**4,000 บาท ต่อวัน**	**6,000 บาท ต่อวัน**
หมวดที่ 4	**ค่ารักษาพยาบาลโดยการผ่าตัด (ศัลยกรรม) และหัตถการ ต่อรอบปีกรมธรรม์**				
4.1	ค่าห้องผ่าตัด และค่าห้องทำหัตถการ	**เหมาจ่ายตามจริง**			
4.2	ค่ายา ค่าสารอาหารทางหลอดเลือด ค่าเวชภัณฑ์ และค่าอุปกรณ์การผ่าตัดและหัตถการ				
4.3	ค่าผู้ประกอบวิชาชีพเวชกรรม ทำศัลยกรรมและหัตถการสำหรับแพทย์ทำศัลยกรรม และหัตถการ (รวมแพทย์ผู้ช่วยผ่าตัด) (Doctor fee)				
4.4	ค่าผู้ประกอบวิชาชีพเวชกรรม วิสัญญีแพทย์ (Doctor fee)				
4.5	ค่ารักษาพยาบาลโดยการผ่าตัดเปลี่ยนอวัยวะ				
หมวดที่ 5	**การผ่าตัดใหญ่ที่ไม่ต้องเข้าพักรักษาตัวเป็นผู้ป่วยใน (Day Surgery[1])**				
2. ผลประโยชน์กรณีไม่ต้องเข้าพักรักษาตัวเป็นผู้ป่วยใน					
หมวดที่ 6	**ค่าบริการทางการแพทย์เพื่อตรวจวินิจฉัยที่เกี่ยวข้องโดยตรงก่อนและหลังการเข้าพักรักษาตัวเป็นผู้ป่วยใน หรือค่ารักษาพยาบาลผู้ป่วยนอกที่ต่อเนื่องเกี่ยวข้องโดยตรงหลังการเข้าพักรักษาตัวเป็นผู้ป่วยใน ต่อรอบปีกรมธรรม์**				
6.1	ค่าบริการทางการแพทย์เพื่อการตรวจวินิจฉัยที่เกี่ยวข้องโดยตรง และเกิดขึ้นภายใน 30 วันก่อนและหลังการเข้าพักรักษาตัวเป็นผู้ป่วยใน	**เหมาจ่ายตามจริง**			
6.2	ค่ารักษาพยาบาลผู้ป่วยนอกหลังการเข้าพักรักษาตัวเป็นผู้ป่วยในต่อครั้ง สำหรับการรักษาพยาบาลต่อเนื่อง ภายใน30 วันหลังจากออกจากการเข้าพักรักษาเป็นผู้ป่วยในครั้งนั้น (ไม่รวมค่าบริการทางการแพทย์เพื่อตรวจวินิจฉัย)	**เหมาจ่ายตามจริง จำกัด 2 ครั้ง ต่อการเข้าพักรักษาเป็นผู้ป่วยในครั้งใดครั้งหนึ่ง**			
หมวดที่ 7	**ค่ารักษาพยาบาลการบาดเจ็บ กรณีผู้ป่วยนอก ภายใน 24 ชั่วโมงของการเกิดอุบัติเหตุต่อครั้ง**	**เหมาจ่ายตามจริง**			
หมวดที่ 8	**ค่าเวชศาสตร์ฟื้นฟู หลังการเข้าพักรักษาตัวเป็นผู้ป่วยใน แต่ละครั้งต่อรอบปีกรมธรรม์ (ไม่เกิน 2 ครั้ง)**				
หมวดที่ 9	**ค่าบริการทางการแพทย์เพื่อการบำบัดรักษาโรคไตวายเรื้อรัง โดยการล้างไตผ่านทางเส้นเลือด ต่อรอบปีกรมธรรม์**				
หมวดที่ 10	**ค่าบริการทางการแพทย์เพื่อการบำบัดรักษาโรคมะเร็ง โดยรังสีรักษา รังสีร่วมรักษา เวชศาสตร์นิวเคลียร์รักษา ต่อรอบปีกรมธรรม์**				
หมวดที่ 11	**ค่าบริการทางการแพทย์เพื่อการบำบัดรักษาโรคมะเร็ง โดยเคมีบำบัด ต่อรอบปีกรมธรรม์**				

เอกสารฉบับนี้มิใช่ส่วนหนึ่งของสัญญาประกันภัย หรือเอกสารที่ผูกพันบริษัท ห้ามนำไปใช้ประกอบการเสนอขาย แสดง เผยแพร่ หรือแจกจ่ายแก่ลูกค้าหรือผู้ขอเอาประกัน ข้อกำหนดและเงื่อนไขของความคุ้มครองจะระบุไว้ในกรมธรรม์ประกันภัยที่ออกให้กับผู้ถือกรมธรรม์
สงวนลิขสิทธิ์ตามกฎหมาย ห้ามเผยแพร่ต่อสาธารณะ ห้ามทำซ้ำ หรือดัดแปลง ไม่ว่าส่วนหนึ่งส่วนใดของเอกสารนี้

ตารางผลประโยชน์โดยย่อของสัญญาเพิ่มเติม AIA Health Happy (2/2)		แผน 1 ล้านบาท	แผน 5 ล้านบาท	แผน 15 ล้านบาท	แผน 25 ล้านบาท
หมวดที่ 12	ค่าบริการรถพยาบาลฉุกเฉิน	เหมาจ่ายตามจริง			
หมวดที่ 13	ค่ารักษาพยาบาล โดยการผ่าตัดเล็ก (Minor Surgery[2])				
ผลประโยชน์เพิ่มเติม					
3. ผลประโยชน์ค่ารักษาพยาบาลผู้ป่วยนอก		ไม่คุ้มครอง			2,000 บาท ต่อครั้ง สูงสุด 30 ครั้ง ต่อรอบปีกรมธรรม์
4. ผลประโยชน์ความคุ้มครองกรณีโรคร้ายแรง[3]		บริษัทจะเพิ่มผลประโยชน์สูงสุดต่อรอบปีกรมธรรม์ให้เป็น 2 เท่าของจำนวนเงินเอาประกันของสัญญาเพิ่มเติมนี้ ในปีกรมธรรม์ที่ผู้เอาประกันเข้ารับการรักษาตัวด้วยโรคร้ายแรงและต่อเนื่องติดต่อไปอีก 3 ปีกรมธรรม์			
5. ผลประโยชน์เงินช่วยเหลือกรณีเสียชีวิต		10,000 บาท			
ผลประโยชน์สูงสุดต่อรอบปีกรมธรรม์		1,000,000 บาท	5,000,000 บาท	15,000,000 บาท	25,000,000 บาท

รวมผลประโยชน์ในหมวดที่ 1-13 และค่ารักษาพยาบาลผู้ป่วยนอก (ถ้ามี) ต้องไม่เกินผลประโยชน์สูงสุดต่อรอบปีกรมธรรม์

[1] Day Surgery หมายถึง การผ่าตัดใหญ่ หรือการทำหัตถการทดแทนการผ่าตัดใหญ่ หรือการใช้เครื่องมือบำบัดรักษาพิเศษที่สามารถทดแทนการผ่าตัดใหญ่ได้ โดยไม่ต้องมีการเข้าพักรักษาตัวเป็นผู้ป่วยในในโรงพยาบาล

[2] Minor Surgery หมายถึง การผ่าตัดระดับผิวหนังหรือชั้นใต้ผิวหนัง หรือชั้นเยื่อบุ โดยใช้ยาชาเฉพาะที่ (Local / Topical Anaesthesia) หรือเฉพาะบริเวณ

[3] ผลประโยชน์ความคุ้มครองกรณีโรคร้ายแรง ในขณะที่สัญญาเพิ่มเติมมีผลคุ้มครอง หากผู้เอาประกันได้รับการวินิจฉัยและยืนยันว่าป่วยเป็นโรคร้ายแรงครั้งแรก ตามคำนิยามของโรคร้ายแรงที่ได้รับความคุ้มครอง เมื่อพ้นระยะเวลาที่ไม่คุ้มครอง (Waiting Period) ของสัญญาเพิ่มเติมนี้ บริษัทจะเพิ่มผลประโยชน์สูงสุดต่อรอบปีกรมธรรม์ให้เป็น 2 เท่าของจำนวนเงินเอาประกันตามสัญญาเพิ่มเติมนี้ในปีกรมธรรม์ที่ผู้เอาประกันเข้ารับการรักษาตัวด้วยโรคร้ายแรง และต่อเนื่องติดต่อไปอีก 3 ปีกรมธรรม์ โดยปีกรมธรรม์แรกที่บริษัทจะเพิ่มผลประโยชน์สูงสุดต่อรอบปีกรมธรรม์ คือ

1. ปีกรมธรรม์ที่ผู้เอาประกันได้เข้ารับการรักษาตัวเป็นผู้ป่วยในครั้งแรกเนื่องจากโรคร้ายแรง หรือ
2. ปีกรมธรรม์ที่ทำการผ่าตัดใหญ่ที่ไม่ต้องพักรักษาตัวเป็นผู้ป่วยใน (Day Surgery) ครั้งแรกเนื่องจากโรคร้ายแรง หรือ
3. ปีกรมธรรม์ที่ทำการผ่าตัดเพื่อตรวจชิ้นเนื้อครั้งแรกซึ่งผลการตรวจพบว่าเป็นโรคร้ายแรง

แล้วแต่เหตุการณ์ใดจะเกิดขึ้นก่อน

ทั้งนี้ บริษัทจะเพิ่มผลประโยชน์ความคุ้มครองกรณีโรคร้ายแรงสูงสุด 1 ครั้งต่อ 1 โรคร้ายแรง ตามคำนิยามของโรคร้ายแรงที่ได้รับความคุ้มครอง โดยโรคร้ายแรงที่ได้รับความคุ้มครอง มีดังนี้

1. **กล้ามเนื้อหัวใจตายเฉียบพลันจากการขาดเลือด (Acute Heart Attack)**
2. **โรคหลอดเลือดสมองแตกหรืออุดตัน (Major Stroke)**
3. **การผ่าตัดเส้นเลือดเลี้ยงกล้ามเนื้อหัวใจ (Coronary Artery By-Pass Surgery)**
4. **โรคมะเร็งระยะลุกลาม (Invasive Cancer)**
5. **การผ่าตัดเปลี่ยนอวัยวะหรือปลูกถ่ายไขกระดูก (Major Organs Transplantation or Bone Marrow Transplantation)**
6. **การผ่าตัดเส้นเลือดแดงใหญ่ เอออร์ต้า (Surgery to Aorta)**

ระยะเวลาที่ไม่คุ้มครอง (Waiting Period) ของสัญญาเพิ่มเติม AIA Health Happy

1. การป่วยใดๆ ที่เกิดขึ้นในระยะเวลา 30 วัน นับแต่วันเริ่มมีผลคุ้มครองตามสัญญาเพิ่มเติมนี้ หรือวันที่บริษัทอนุมัติให้เพิ่มผลประโยชน์ของสัญญาเพิ่มเติมนี้ แล้วแต่กรณีใดจะเกิดขึ้นภายหลัง หรือ
2. การป่วยดังต่อไปนี้ ที่เกิดขึ้นในระยะเวลา 120 วัน นับแต่วันเริ่มมีผลคุ้มครองตามสัญญาเพิ่มเติมนี้ หรือวันที่บริษัทอนุมัติให้เพิ่มผลประโยชน์ของสัญญาเพิ่มเติมนี้ แล้วแต่กรณีใดจะเกิดขึ้นภายหลัง
   - ไส้เลื่อนทุกชนิด
   - ต้อเนื้อ หรือต้อกระจก
   - การตัดทอนซิล หรืออดีนอยด์
   - เยื่อบุโพรงมดลูกเจริญผิดที่

เบี้ยประกันมาตรฐานรายปี

หน่วย : บาท

อายุ (ปี)	แผน 1 ล้านบาท		แผน 5 ล้านบาท		แผน 15 ล้านบาท		แผน 25 ล้านบาท	
	ชาย	หญิง	ชาย	หญิง	ชาย	หญิง	ชาย	หญิง
11 - 15	16,400	14,400	20,200	18,200	25,500	21,600	33,400	27,900
16 - 20	13,500	15,200	16,500	19,100	20,100	23,100	26,200	30,300
21 - 25	13,700	17,200	16,900	21,500	21,600	27,000	28,000	35,300
26 - 30	14,700	17,500	18,300	21,800	26,100	30,600	33,800	38,000
31 - 35	15,100	18,400	18,900	22,700	29,400	34,200	37,800	42,300
36 - 40	17,000	20,400	20,800	25,100	31,800	37,200	40,900	46,000
41 - 45	19,200	22,300	23,800	27,800	36,000	42,900	47,300	53,600
46 - 50	21,600	24,500	26,700	30,400	40,200	46,500	52,400	60,700
51 - 55	28,300	28,500	35,000	35,200	50,100	50,700	65,300	65,500
56 - 59	34,100	34,400	42,300	42,500	63,900	65,100	83,000	84,600
60 - 65	40,900	41,500	50,600	50,800	72,300	73,500	94,100	95,700
66 - 70	59,400	60,800	72,100	74,000	105,000	107,100	136,700	139,300
71 - 75	85,400	88,200	104,000	107,500	152,100	155,700	197,800	202,000
76 - 80*	122,900	126,300	150,000	154,400	219,900	224,700	286,300	291,800
81 - 85*	177,800	182,700	217,100	223,400	318,300	325,500	414,700	422,700
86 - 90*	204,500	210,100	249,700	256,900	366,000	374,400	476,900	486,100
91 - 95*	235,200	241,600	287,200	295,400	420,900	430,500	548,400	559,000
96 - 98*	270,500	277,800	330,300	339,700	484,200	495,000	630,700	642,900

* ปีต่ออายุ

สัญญาเพิ่มเติมเป็นสัญญาประกันภัยที่มีระยะเวลาเอาประกันภัย 1 ปี ซึ่งอาจต่ออายุได้
ทั้งนี้ บริษัทสงวนสิทธิ์ในการปรับเบี้ยประกันภัยในรอบปีกรมธรรม์ อันเนื่องมาจากปัจจัยต่างๆ เช่น อายุ ชั้นอาชีพ ประสบการณ์การจ่ายสินไหมทดแทนของบริษัท เป็นต้น
สำหรับสัญญาเพิ่มเติมกลุ่มค่ารักษาพยาบาลอาจมีปัจจัยอื่นๆ เพิ่มเติม เช่น ค่าใช้จ่ายในการรักษาพยาบาลที่สูงขึ้น หรือจากประสบการณ์การจ่ายค่าสินไหมทดแทนโดยรวมของพอร์ตโฟลิโอ (Portfolio) โดยต้องได้รับความเห็นชอบจากนายทะเบียน

เบี้ยประกันภัยสุขภาพ (ถ้ามี) เฉพาะส่วนที่เข้าเงื่อนไขสามารถหักลดหย่อนภาษีเงินได้บุคคลธรรมดาตามหลักเกณฑ์ที่กรมสรรพากรกำหนด

เอกสารฉบับนี้มิใช่ส่วนหนึ่งของสัญญาประกันภัย หรือเอกสารที่ผูกพันบริษัท ห้ามนำไปใช้ประกอบการเสนอขาย แสดง เผยแพร่ หรือแจกจ่ายแก่ลูกค้าหรือผู้ขอเอาประกัน ข้อกำหนดและเงื่อนไขของความคุ้มครองจะระบุไว้ในกรมธรรม์ประกันภัยที่ออกให้กับผู้ถือกรมธรรม์
สงวนสิทธิ์ตามกฎหมาย ห้ามเผยแพร่ต่อสาธารณะ ห้ามทำซ้ำ หรือดัดแปลง ไม่ว่าส่วนหนึ่งส่วนใดของเอกสารนี้

ตารางผลประโยชน์โดยย่อของสัญญาเพิ่มเติม AIA Infinite Care (new standard) (1/3)		แผน 60 ล้านบาท	แผน 120 ล้านบาท
1. ผลประโยชน์กรณีผู้ป่วยใน			
หมวดที่ 1	**ค่าห้อง และค่าอาหาร ค่าบริการในโรงพยาบาล (ผู้ป่วยใน) ต่อการเข้าพักรักษาตัวเป็นผู้ป่วยในครั้งใดครั้งหนึ่ง**	12,000 บาท ต่อวัน	25,000 บาท ต่อวัน
	ห้องผู้ป่วยวิกฤติ (ICU) จะจ่ายค่าห้อง และค่าอาหาร ค่าบริการในโรงพยาบาล (ผู้ป่วยใน) โดยเมื่อรวมผลประโยชน์ทั้งหมดในหมวดที่ 1 แล้ว สูงสุดไม่เกิน 365 วัน	จ่ายตามจริง	จ่ายตามจริง
หมวดที่ 2	**ค่าบริการทางการแพทย์เพื่อการตรวจวินิจฉัยหรือบำบัดรักษา ค่าบริการโลหิตและส่วนประกอบของโลหิต ค่าบริการทางการพยาบาล ค่ายา ค่าสารอาหารทางหลอดเลือด และค่าเวชภัณฑ์ ต่อรอบปีกรมธรรม์**		
2.1	ค่าบริการทางการแพทย์เพื่อการตรวจวินิจฉัย	จ่ายตามจริง	จ่ายตามจริง
2.2	ค่าบริการทางการแพทย์เพื่อการบำบัดรักษา ค่าบริการโลหิตและส่วนประกอบของโลหิต และค่าบริการทางการพยาบาล		
2.3	ค่ายา ค่าสารอาหารทางหลอดเลือด และค่าเวชภัณฑ์		
2.4	ค่ายา และค่าเวชภัณฑ์สิ้นเปลือง (เวชภัณฑ์ 1) สำหรับกลับบ้าน (จำกัดปริมาณไม่เกิน 30 วัน)		
หมวดที่ 3	**ค่าผู้ประกอบวิชาชีพเวชกรรม (แพทย์) ตรวจรักษา ต่อการเข้าพักรักษาตัวเป็นผู้ป่วยในครั้งใดครั้งหนึ่ง สูงสุดไม่เกิน 365 วัน**		
หมวดที่ 4	**ค่ารักษาพยาบาลโดยการผ่าตัด (ศัลยกรรม) และหัตถการ ต่อรอบปีกรมธรรม์**		
4.1	ค่าห้องผ่าตัด และค่าห้องทำหัตถการ	จ่ายตามจริง	จ่ายตามจริง
4.2	ค่ายา ค่าสารอาหารทางหลอดเลือด ค่าเวชภัณฑ์ และค่าอุปกรณ์การผ่าตัดและหัตถการ		
4.3	ค่าผู้ประกอบวิชาชีพเวชกรรม ทำศัลยกรรมและหัตถการ สำหรับแพทย์ทำศัลยกรรมและหัตถการ (รวมแพทย์ผู้ช่วยผ่าตัด) (Doctor fee)		
4.4	ค่าผู้ประกอบวิชาชีพเวชกรรม วิสัญญีแพทย์ (Doctor fee)		
4.5	ค่ารักษาพยาบาลโดยการผ่าตัดเปลี่ยนอวัยวะ		
หมวดที่ 5	**การผ่าตัดใหญ่ที่ไม่ต้องเข้าพักรักษาตัวเป็นผู้ป่วยใน (Day Surgery[1])**		

[1] Day Surgery หมายถึง การผ่าตัดใหญ่ หรือการทำหัตถการทดแทนการผ่าตัดใหญ่ หรือการใช้เครื่องมือบำบัดรักษาพิเศษที่สามารถทดแทนการผ่าตัดใหญ่ได้ โดยไม่ต้องมีการเข้าพักรักษาตัวเป็นผู้ป่วยในในโรงพยาบาล

เอกสารฉบับนี้มิใช่ส่วนหนึ่งของสัญญาประกันภัย หรือเอกสารที่ผูกพันบริษัท ห้ามนำไปใช้ประกอบการเสนอขาย แสดง เผยแพร่ หรือแจกจ่ายแก่ลูกค้าหรือผู้ขอเอาประกัน ข้อกำหนดและเงื่อนไขของความคุ้มครองจะระบุไว้ในกรมธรรม์ประกันภัยที่ออกให้กับผู้ถือกรมธรรม์
สงวนสิทธิ์ตามกฎหมาย ห้ามเผยแพร่ต่อสาธารณะ ห้ามทำซ้ำ หรือดัดแปลง ไม่ว่าส่วนหนึ่งส่วนใดของเอกสารนี้

ตารางผลประโยชน์โดยย่อของสัญญาเพิ่มเติม AIA Infinite Care (new standard) (2/3)		แผน 60 ล้านบาท	แผน 120 ล้านบาท
2. ผลประโยชน์กรณีไม่ต้องเข้าพักรักษาตัวเป็นผู้ป่วยใน			
หมวดที่ 6	**ค่าบริการทางการแพทย์เพื่อตรวจวินิจฉัยที่เกี่ยวข้องโดยตรงก่อนและหลังการเข้าพักรักษาตัวเป็นผู้ป่วยใน หรือค่ารักษาพยาบาลผู้ป่วยนอกต่อเนื่องที่เกี่ยวข้องโดยตรงหลังการเข้าพักรักษาตัวเป็นผู้ป่วยใน ต่อรอบปีกรมธรรม์**		
6.1	ค่าบริการทางการแพทย์เพื่อการตรวจวินิจฉัยที่เกี่ยวข้องโดยตรงและเกิดขึ้นภายใน 30 วันก่อนและหลังการเข้าพักรักษาตัวเป็นผู้ป่วยใน	จ่ายตามจริง	จ่ายตามจริง
6.2	ค่ารักษาพยาบาลผู้ป่วยนอกหลังการเข้าพักรักษาตัวเป็นผู้ป่วยในต่อครั้ง สำหรับการรักษาพยาบาลต่อเนื่อง ภายใน 30 วันหลังจากออกจากการเข้าพักรักษาตัวเป็นผู้ป่วยในครั้งนั้น (ไม่รวมค่าบริการทางการแพทย์เพื่อตรวจวินิจฉัย)		
หมวดที่ 7	**ค่ารักษาพยาบาลการบาดเจ็บ กรณีผู้ป่วยนอก ภายใน 24 ชั่วโมง ของการเกิดอุบัติเหตุต่อครั้ง**		
หมวดที่ 8	**ค่าเวชศาสตร์ฟื้นฟู หลังการเข้าพักรักษาตัวเป็นผู้ป่วยใน แต่ละครั้งต่อรอบปีกรมธรรม์ (จำกัดไม่เกิน 15 ครั้ง)**	เมื่อรวมกับผลประโยชน์ค่ารักษาพยาบาลผู้ป่วยนอกต้องไม่เกิน 40,000 บาท	เมื่อรวมกับผลประโยชน์ค่ารักษาพยาบาลผู้ป่วยนอกต้องไม่เกิน 100,000 บาท
หมวดที่ 9	**ค่าบริการทางการแพทย์เพื่อการบำบัดรักษาโรคไตวายเรื้อรัง โดยการล้างไตผ่านทางเส้นเลือด ต่อรอบปีกรมธรรม์**	จ่ายตามจริง	จ่ายตามจริง
หมวดที่ 10	**ค่าบริการทางการแพทย์เพื่อการบำบัดรักษาโรคเนื้องอกหรือมะเร็ง โดยรังสีรักษารังสีร่วมรักษา เวชศาสตร์นิวเคลียร์รักษา ต่อรอบปีกรมธรรม์**		
หมวดที่ 11	**ค่าบริการทางการแพทย์เพื่อการบำบัดรักษาโรคมะเร็ง โดยเคมีบำบัด ต่อรอบปีกรมธรรม์**		
หมวดที่ 12	**ค่าบริการรถพยาบาลฉุกเฉิน**		
หมวดที่ 13	**ค่ารักษาพยาบาล โดยการผ่าตัดเล็ก[2]**		
ผลประโยชน์เพิ่มเติม			
3. เครื่องพยุงกระดูกและกล้ามเนื้อ หรือเครื่องมือทางการแพทย์ประเภทคงทน ซึ่งจำเป็นต้องใช้งานในขณะที่บาดเจ็บหรือการป่วยเท่านั้น หรืออวัยวะภายนอกเทียม ต่อรอบปีกรมธรรม์		100,000 บาท	200,000 บาท
4. ค่ารักษาพยาบาลผู้ป่วยนอกที่เกี่ยวข้องโดยตรงและเกิดขึ้นภายใน 30 วันก่อนการเข้าพักรักษาตัวเป็นผู้ป่วยใน (ไม่รวมค่าบริการทางการแพทย์เพื่อตรวจวินิจฉัย)		จ่ายตามจริง	จ่ายตามจริง
5. ค่ารักษาพยาบาลการบาดเจ็บ กรณีผู้ป่วยนอก สำหรับการรักษาพยาบาลต่อเนื่องภายใน 30 วันหลังจากวันที่ได้รับการบาดเจ็บ จากการเกิดอุบัติเหตุต่อครั้ง			
6. ค่ารักษาทางทันตกรรมเนื่องจากการบาดเจ็บจากอุบัติเหตุ			
7. ค่ากายภาพบำบัดและกิจกรรมบำบัด (ขยายผลประโยชน์ค่าเวชศาสตร์ฟื้นฟู)		คุ้มครองภายใต้ผลประโยชน์ในหมวดที่ 8	

[2] การผ่าตัดเล็ก หมายถึง การผ่าตัดระดับผิวหนัง หรือชั้นใต้ผิวหนัง หรือชั้นเยื่อบุ โดยใช้ยาชาเฉพาะที่ (Local / Topical Anaesthesia) หรือเฉพาะบริเวณ

เอกสารฉบับนี้มิใช่ส่วนหนึ่งของสัญญาประกันภัย หรือเอกสารที่ผูกพันบริษัท ห้ามนำไปใช้ประกอบการเสนอขาย แสดง เผยแพร่ หรือแจกจ่ายแก่ลูกค้าหรือผู้ขอเอาประกัน ข้อกำหนดและเงื่อนไขของความคุ้มครองจะระบุไว้ในกรมธรรม์ประกันภัยที่ออกให้กับผู้ถือกรมธรรม์
สงวนสิทธิ์ตามกฎหมาย ห้ามเผยแพร่ต่อสาธารณะ ห้ามทำซ้ำ หรือดัดแปลง ไม่ว่าส่วนหนึ่งส่วนใดของเอกสารนี้

ตารางผลประโยชน์โดยย่อของสัญญาเพิ่มเติม AIA Infinite Care (new standard) (3/3)	แผน 60 ล้านบาท	แผน 120 ล้านบาท
8. ค่ารักษาพยาบาลผู้ป่วยนอก ต่อรอบปีกรมธรรม์	เมื่อรวมกับผลประโยชน์ในหมวดที่ 8 ต้องไม่เกิน 40,000 บาท	เมื่อรวมกับผลประโยชน์ในหมวดที่ 8 ต้องไม่เกิน 100,000 บาท
9. ค่าตรวจสุขภาพทั่วไป ต่อรอบปีกรมธรรม์	ไม่คุ้มครอง	10,000 บาท
10. ค่าฉีดวัคซีน ต่อรอบปีกรมธรรม์		6,000 บาท
11. ค่าตรวจรักษาทางทันตกรรม ต่อรอบปีกรมธรรม์		15,000 บาท
12. ผลประโยชน์กรณีเสียชีวิต	10,000 บาท	10,000 บาท
ผลประโยชน์สูงสุดต่อรอบปีกรมธรรม์	60,000,000 บาท	120,000,000 บาท

อาณาเขตให้ความคุ้มครอง

- ทั่วโลก
- ทั่วโลก ยกเว้นสหรัฐอเมริกาและเกาะเล็กรอบนอกของสหรัฐอเมริกา

เงื่อนไขเพิ่มเติมสำหรับสัญญาเพิ่มเติมประกันสุขภาพที่มีอาณาเขตให้ความคุ้มครองทั่วโลก ยกเว้นสหรัฐอเมริกาและเกาะเล็กรอบนอกของสหรัฐอเมริกา

สัญญาเพิ่มเติมประกันสุขภาพที่มีอาณาเขตให้ความคุ้มครองทั่วโลก ยกเว้นสหรัฐอเมริกาและเกาะเล็กรอบนอกของสหรัฐอเมริกาจะไม่ให้ความคุ้มครองการรักษาพยาบาลที่เกิดขึ้นในสหรัฐอเมริกาและเกาะเล็กรอบนอกของสหรัฐอเมริกา ทั้งนี้ ในกรณีการรักษาพยาบาลเกิดขึ้นในสหรัฐอเมริกาและเกาะเล็กรอบนอกของสหรัฐอเมริกา บริษัทจะให้ความคุ้มครองตามที่ระบุในตารางผลประโยชน์เฉพาะกรณี ดังต่อไปนี้

1. การบาดเจ็บทางร่างกายจากอุบัติเหตุ
2. การเจ็บป่วย สำหรับกรณีฉุกเฉินในสหรัฐอเมริกาและเกาะเล็กรอบนอกของสหรัฐอเมริกาตามคำนิยามที่ระบุไว้ในสัญญาเพิ่มเติมนี้

ทั้งนี้ สำหรับความคุ้มครองทั้ง 2 กรณีข้างต้น วันที่เริ่มเข้ารับการรักษาในโรงพยาบาลที่อยู่ในสหรัฐอเมริกาและเกาะเล็กรอบนอกของสหรัฐอเมริกาต้องอยู่ภายใน 90 วันแรกของการเดินทางเข้าสหรัฐอเมริกาและเกาะเล็กรอบนอกของสหรัฐอเมริกาแต่ละครั้ง โดยบริษัทจะคุ้มครองสำหรับค่าใช้จ่ายที่จำเป็นและสมควร ซึ่งเกิดขึ้นจากการรักษาพยาบาลตามความจำเป็นทางการแพทย์และมาตรฐานทางการแพทย์ในสหรัฐอเมริกาและเกาะเล็กรอบนอกของสหรัฐอเมริกา

ระยะเวลาที่ไม่คุ้มครอง (Waiting Period) ของสัญญาเพิ่มเติม AIA Infinite Care (new standard)

1.1 การป่วยใดๆ ที่เกิดขึ้นในระยะเวลา 30 วัน นับแต่วันเริ่มมีผลคุ้มครองตามสัญญาเพิ่มเติมนี้ หรือวันที่บริษัทอนุมัติให้เพิ่มผลประโยชน์ของสัญญาเพิ่มเติมนี้ แล้วแต่กรณีใดจะเกิดขึ้นภายหลัง หรือ

1.2 การป่วยดังต่อไปนี้ ที่เกิดขึ้นในระยะเวลา 120 วัน นับแต่วันเริ่มมีผลคุ้มครองตามสัญญาเพิ่มเติมนี้ หรือวันที่บริษัทอนุมัติให้เพิ่มผลประโยชน์ของสัญญาเพิ่มเติมนี้ แล้วแต่กรณีใดจะเกิดขึ้นภายหลัง ได้แก่

- เนื้องอก ถุงน้ำ หรือมะเร็งทุกชนิด
- ริดสีดวงทวาร
- ไส้เลื่อนทุกชนิด
- ต้อเนื้อ หรือต้อกระจก
- การตัดทอนซิล หรืออดีนอยด์
- นิ่วทุกชนิด
- เส้นเลือดขอดที่ขา
- เยื่อบุโพรงมดลูกเจริญผิดที่

สำหรับผลประโยชน์พิเศษเพิ่มเติม แผน 120 ล้านบาท จะมีระยะเวลาที่ไม่คุ้มครอง (Waiting Period) ดังนี้

1.3 ค่าตรวจสุขภาพทั่วไป ที่เกิดขึ้นในระยะเวลา 1 ปี นับแต่วันเริ่มมีผลคุ้มครองตามสัญญาเพิ่มเติมนี้ หรือวันที่บริษัทอนุมัติให้เพิ่มผลประโยชน์ของสัญญาเพิ่มเติมนี้ แล้วแต่กรณีใดจะเกิดขึ้นภายหลัง หรือ

1.4 ค่าฉีดวัคซีน และค่าตรวจรักษาทางทันตกรรม ที่เกิดขึ้นในระยะเวลา 180 วัน นับแต่วันเริ่มมีผลคุ้มครองตามสัญญาเพิ่มเติมนี้ หรือวันที่บริษัทอนุมัติให้เพิ่มผลประโยชน์ของสัญญาเพิ่มเติมนี้ แล้วแต่กรณีใดจะเกิดขึ้นภายหลัง

เอกสารฉบับนี้มิใช่ส่วนหนึ่งของสัญญาประกันภัย หรือเอกสารที่ผูกพันบริษัท ห้ามนำไปใช้ประกอบการเสนอขาย แสดง เผยแพร่ หรือแจกจ่ายแก่ลูกค้าหรือผู้ขอเอาประกัน ข้อกำหนดและเงื่อนไขของความคุ้มครองจะระบุไว้ในกรมธรรม์ประกันภัยที่ออกให้กับผู้ถือกรมธรรม์
สงวนลิขสิทธิ์ตามกฎหมาย ห้ามเผยแพร่ต่อสาธารณะ ห้ามทำซ้ำ หรือดัดแปลง ไม่ว่าส่วนหนึ่งส่วนใดของเอกสารนี้

เบี้ยประกันมาตรฐานรายปี แบบไม่มีความรับผิดส่วนแรก

หน่วย : บาท

อายุ (ปี)	ทั่วโลก				ทั่วโลก ยกเว้นสหรัฐอเมริกา และเกาะเล็กรอบนอกของสหรัฐอเมริกา			
	ชาย		หญิง		ชาย		หญิง	
	แผน 60 ล้านบาท	แผน 120 ล้านบาท	แผน 60 ล้านบาท	แผน 120 ล้านบาท	แผน 60 ล้านบาท	แผน 120 ล้านบาท	แผน 60 ล้านบาท	แผน 120 ล้านบาท
18	74,400	143,280	86,520	171,840	42,360	79,980	46,440	95,880
19	76,560	144,180	86,820	177,540	42,540	82,500	46,620	101,520
20	78,480	147,540	87,180	181,140	42,780	84,240	46,800	103,380
21	80,340	149,940	87,600	183,540	43,200	85,320	47,040	104,460
22	82,260	152,460	88,080	185,220	43,560	86,580	47,280	105,120
23	83,580	154,440	88,500	187,560	44,280	87,540	47,520	106,260
24	84,360	159,120	88,860	193,380	44,700	90,000	47,700	109,320
25	85,320	165,240	89,340	198,660	45,180	93,300	47,940	112,140
26	86,280	170,040	90,300	205,200	45,720	95,820	48,180	115,620
27	87,000	172,680	91,200	208,680	46,080	97,320	48,540	117,600
28	87,960	175,740	92,400	211,680	46,620	99,000	48,960	119,220
29	88,500	178,560	93,480	213,960	46,860	100,620	49,260	120,540
30	88,860	180,660	94,680	215,220	47,040	101,940	49,860	121,380
31	89,160	182,220	95,880	215,880	47,220	102,900	50,640	121,860
32	89,760	184,140	97,320	217,860	47,520	103,860	51,360	122,880
33	90,600	185,820	98,700	220,020	48,000	104,700	52,080	123,960
34	91,260	187,920	100,140	222,300	48,300	105,840	52,800	125,220
35	91,740	189,960	101,460	224,040	48,600	106,920	53,700	126,060
36	92,940	192,120	102,600	226,020	49,020	108,180	54,060	127,200
37	94,320	194,220	103,920	227,940	49,500	109,260	54,540	128,220
38	96,900	196,140	105,300	230,940	50,640	109,800	55,740	129,240
39	99,720	198,720	106,800	233,760	53,220	110,760	57,480	130,260
40	102,420	201,000	109,560	236,520	55,500	111,540	59,340	131,220
41	106,140	204,000	111,960	238,620	57,900	112,680	61,080	131,760
42	109,680	207,360	114,720	242,100	60,240	114,000	63,000	133,080
43	113,280	210,120	117,420	245,280	62,580	115,020	64,860	134,220
44	116,880	214,260	120,060	249,240	64,920	116,760	66,660	135,780
45	120,420	219,060	123,720	252,840	67,200	118,860	69,060	137,160
46	123,960	227,940	126,180	260,160	69,540	123,180	70,800	140,580
47	127,560	233,160	129,900	268,260	71,880	125,520	73,200	144,360
48	131,220	240,720	132,420	276,420	74,220	129,060	74,940	148,200
49	134,760	246,060	136,020	286,380	76,560	131,460	77,280	152,940
50	138,300	252,120	139,560	296,580	78,840	134,220	79,560	157,800
51	141,840	267,480	143,160	305,160	81,180	141,900	81,960	161,820
52	145,800	275,580	147,120	312,180	83,460	145,620	84,240	164,940
53	154,380	285,000	155,760	319,380	88,800	150,360	89,580	168,480
54	164,220	299,640	165,720	328,500	95,820	157,740	96,720	172,920
55	171,660	319,380	173,220	337,740	100,140	167,820	101,040	177,420
56	178,380	324,720	180,060	347,100	102,120	170,280	103,020	182,040
57	187,020	338,880	188,700	361,980	106,980	177,240	108,000	189,300
58	196,800	362,760	198,600	387,420	112,620	189,360	113,640	202,260
59	208,200	390,000	210,120	421,020	119,100	203,760	120,180	219,900
60	222,000	420,720	224,040	449,040	127,020	219,960	128,160	234,780
61	238,860	448,800	234,480	463,920	136,620	234,900	134,160	242,820
62	254,400	473,220	249,780	478,620	145,500	247,980	142,860	250,800
63	270,780	504,540	265,860	493,080	154,860	264,660	152,040	258,660
64	288,000	537,600	282,780	519,240	164,700	285,300	161,700	275,580
65	308,580	573,420	303,000	553,860	176,460	304,320	173,280	293,940
66	330,420	590,520	324,420	583,560	188,940	313,380	185,520	309,720
67	353,340	629,340	346,920	621,960	202,080	334,020	198,420	330,060
68	377,580	670,500	370,680	654,720	215,880	355,800	211,980	347,460
69	402,960	714,180	395,640	697,380	230,400	379,020	226,200	370,080
70	442,320	771,360	415,440	762,600	252,900	409,320	237,540	404,700
71	468,540	840,900	440,040	831,660	267,900	446,220	251,580	441,300
72	495,480	895,980	465,360	886,260	283,320	475,440	266,040	470,280
73	523,680	944,160	491,820	933,900	299,400	501,000	281,220	495,540
74	553,260	1,016,460	519,600	994,860	316,320	539,340	297,060	527,880
75	584,280	1,082,040	548,760	1,059,300	334,020	574,140	313,740	562,020
76*	616,920	1,139,700	590,100	1,115,700	352,680	604,680	337,380	591,960
77*	650,280	1,200,060	622,020	1,174,800	371,760	636,720	355,620	623,340
78*	685,200	1,263,480	655,440	1,236,900	391,680	670,380	374,700	656,220
79*	721,380	1,330,080	690,000	1,302,120	412,380	705,720	394,440	690,840
80*	758,940	1,399,980	726,000	1,370,520	433,860	742,740	415,020	727,140
81*	813,960	1,497,540	778,560	1,465,980	465,240	794,520	445,020	777,780
82*	853,140	1,564,860	816,060	1,531,920	487,680	830,220	466,440	812,760
83*	901,200	1,648,800	862,020	1,614,120	515,100	874,740	492,720	856,380
84*	932,460	1,702,500	891,900	1,666,680	538,080	911,820	514,680	892,620
85*	969,720	1,770,600	927,600	1,733,340	564,840	957,240	540,300	937,080
86*	1,018,230	1,859,130	973,980	1,820,010	593,100	1,005,120	567,330	983,940
87*	1,069,140	1,952,100	1,022,700	1,911,030	622,740	1,055,370	595,710	1,033,140
88*	1,122,600	2,049,690	1,073,820	2,006,580	653,880	1,108,140	625,470	1,084,800
89*	1,178,730	2,152,170	1,127,520	2,106,900	686,580	1,163,550	656,760	1,139,040
90*	1,237,650	2,259,780	1,183,890	2,212,230	720,900	1,221,720	689,580	1,195,980
91*	1,299,540	2,372,790	1,243,080	2,322,840	756,930	1,282,830	724,080	1,255,800
92*	1,364,520	2,491,410	1,305,240	2,439,000	794,790	1,346,970	760,260	1,318,590
93*	1,432,740	2,616,000	1,370,490	2,560,950	834,540	1,414,320	798,270	1,384,500
94*	1,504,380	2,746,800	1,439,010	2,688,990	876,270	1,485,030	838,200	1,453,740
95*	1,579,620	2,884,140	1,510,950	2,823,450	920,070	1,559,280	880,110	1,526,430
96*	1,658,580	3,028,350	1,586,520	2,964,600	966,060	1,637,250	924,090	1,602,750
97*	1,741,530	3,179,760	1,665,840	3,112,830	1,014,360	1,719,090	970,290	1,682,880
98*	1,828,590	3,338,760	1,749,120	3,268,470	1,065,090	1,805,040	1,018,800	1,767,030

* ปีต่ออายุ

- สัญญาเพิ่มเติมเป็นสัญญาประกันภัยที่มีระยะเวลาเอาประกันภัย 1 ปี ซึ่งอาจต่ออายุได้ • ทั้งนี้ บริษัทสงวนสิทธิ์ในการปรับเบี้ยป กันภัยในรอบปีกรมธรรม์ อันเนื่องมาจากปัจจัยต่างๆ เช่น อายุ ชั้นอาชีพ ประสบการณ์การจ่ายสินไหมทดแทนของบริษัท เป็นต้น สำหรับสัญญาเพิ่มเติมกลุ่มค่ารักษาพยาบาลอาจมีปัจจัยอื่นๆเพิ่มเติม เช่น ค่าใช้จ่ายในการรักษาพยาบาลที่สูงขึ้น หรือจากประสบการณ์การจ่ายค่าสินไหมทดแทนโดยรวมของพอร์ตโฟลิโอ (Portfolio) โดยต้องได้รับความเห็นชอบจากนายทะเบียน • เบี้ยประกันภัยสุขภาพ (ถ้ามี) เฉพาะส่วนที่เข้าเงื่อนไขสามารถหักลดหย่อนภาษีเงินได้บุคคลธรรมดาตามหลักเกณฑ์ที่กรมสรรพากรกำหนด

เอกสารฉบับนี้มิใช่ส่วนหนึ่งของสัญญาประกันภัย หรือเอกสารที่ผูกพันบริษัท ห้ามนำไปใช้ประกอบการเสนอขาย แสดง เผยแพร่ หรือแจกจ่ายแก่ลูกค้าหรือผู้ขอเอาประกัน ข้อกำหนดและเงื่อนไขของความคุ้มครองจะระบุไว้ในกรมธรรม์ประกันภัยที่ออกให้กับผู้ถือกรมธรรม์
สงวนสิทธิ์ตามกฎหมาย ห้ามเผยแพร่ต่อสาธารณะ ห้ามทำซ้ำ หรือดัดแปลง ไม่ว่าส่วนหนึ่งส่วนใดของเอกสารนี้

เบี้ยประกันมาตรฐานรายปี แบบมีความรับผิดส่วนแรก 100,000 บาท

หน่วย : บาท

อายุ (ปี)	ทั่วโลก				ทั่วโลก ยกเว้นสหรัฐอเมริกา และเกาะเล็กรอบนอกของสหรัฐอเมริกา			
	ชาย		หญิง		ชาย		หญิง	
	แผน 60 ล้านบาท	แผน 120 ล้านบาท	แผน 60 ล้านบาท	แผน 120 ล้านบาท	แผน 60 ล้านบาท	แผน 120 ล้านบาท	แผน 60 ล้านบาท	แผน 120 ล้านบาท
18	52,080	100,320	60,540	120,300	29,640	55,980	32,520	67,140
19	53,580	100,920	60,780	124,260	29,760	57,780	32,640	71,040
20	54,960	103,260	61,020	126,780	29,940	58,980	32,760	72,360
21	56,220	104,940	61,320	128,460	30,240	59,700	32,940	73,140
22	57,600	106,740	61,680	129,660	30,480	60,600	33,120	73,560
23	58,500	108,120	61,980	131,280	31,020	61,260	33,240	74,400
24	59,040	111,360	62,220	135,360	31,320	63,000	33,420	76,500
25	59,700	115,680	62,520	139,080	31,620	65,340	33,540	78,480
26	60,420	119,040	63,240	143,640	31,980	67,080	33,720	80,940
27	60,900	120,900	63,840	146,100	32,280	68,100	33,960	82,320
28	61,560	123,000	64,680	148,200	32,640	69,300	34,260	83,460
29	61,980	124,980	65,460	149,760	32,820	70,440	34,500	84,360
30	62,220	126,480	66,300	150,660	32,940	71,340	34,920	84,960
31	62,400	127,560	67,140	151,140	33,060	72,060	35,460	85,320
32	62,820	128,880	68,100	152,520	33,240	72,720	35,940	86,040
33	63,420	130,080	69,120	154,020	33,600	73,320	36,480	86,760
34	63,900	131,520	70,080	155,640	33,840	74,100	36,960	87,660
35	64,200	132,960	71,040	156,840	34,020	74,820	37,620	88,260
36	65,040	134,460	71,820	158,220	34,320	75,720	37,860	89,040
37	66,000	135,960	72,720	159,540	34,680	76,500	38,160	89,760
38	67,860	137,280	73,740	161,640	35,460	76,860	39,000	90,480
39	69,780	139,080	74,760	163,620	37,260	77,520	40,260	91,200
40	71,700	140,700	76,680	165,540	38,880	78,060	41,520	91,860
41	74,280	142,800	78,360	167,040	40,560	78,900	42,780	92,220
42	76,800	145,140	80,280	169,500	42,180	79,800	44,100	93,180
43	79,320	147,060	82,200	171,720	43,800	80,520	45,420	93,960
44	81,840	150,000	84,060	174,480	45,420	81,720	46,680	95,040
45	84,300	153,360	86,580	177,000	47,040	83,220	48,360	96,000
46	86,760	159,540	88,320	182,100	48,660	86,220	49,560	98,400
47	89,280	163,200	90,960	187,800	50,340	87,840	51,240	101,040
48	91,860	168,480	92,700	193,500	51,960	90,360	52,440	103,740
49	94,320	172,260	95,220	200,460	53,580	92,040	54,120	107,040
50	96,840	176,460	97,680	207,600	55,200	93,960	55,680	110,460
51	99,300	187,260	100,200	213,600	56,820	99,360	57,360	113,280
52	102,060	192,900	102,960	218,520	58,440	101,940	58,980	115,440
53	108,060	199,500	109,020	223,560	62,160	105,240	62,700	117,960
54	114,960	209,760	115,980	229,980	67,080	110,400	67,680	121,020
55	120,180	223,560	121,260	237,720	70,080	117,480	70,740	124,200
56	124,860	227,280	126,060	247,080	71,460	119,220	72,120	127,440
57	130,920	238,860	132,120	261,960	74,880	124,080	75,600	132,540
58	137,760	262,740	139,020	287,400	78,840	132,540	79,560	141,600
59	145,740	289,980	147,060	321,000	83,400	142,620	84,120	153,960
60	155,400	320,700	156,840	349,020	88,920	153,960	89,700	164,340
61	167,220	348,780	164,160	363,900	95,640	164,460	93,900	169,980
62	178,080	373,200	174,840	378,600	101,880	173,580	100,020	175,560
63	189,540	404,520	186,120	393,060	108,420	185,280	106,440	181,080
64	201,600	437,580	197,940	419,220	115,320	199,740	113,220	192,900
65	216,000	473,400	212,100	453,840	123,540	213,000	121,320	205,740
66	231,300	490,500	227,100	483,540	132,240	219,360	129,840	216,780
67	253,320	529,320	246,900	521,940	141,480	234,000	138,900	231,060
68	277,560	570,480	270,660	554,700	151,140	255,780	148,380	247,440
69	302,940	614,160	295,620	597,360	161,280	279,000	158,340	270,060
70	342,300	671,340	315,420	662,580	177,060	309,300	166,260	304,680
71	368,520	740,880	340,020	731,640	187,560	346,200	176,100	341,280
72	395,460	795,960	365,340	786,240	198,300	375,420	186,240	370,260
73	423,660	844,140	391,800	833,880	209,580	400,980	196,860	395,520
74	453,240	916,440	419,580	894,840	221,400	439,320	207,960	427,860
75	484,260	982,020	448,740	959,280	234,000	474,120	219,600	462,000
76*	516,900	1,039,680	490,080	1,015,680	252,660	504,660	237,360	491,940
77*	550,260	1,100,040	522,000	1,074,780	271,740	536,700	255,600	523,320
78*	585,180	1,163,460	555,420	1,136,880	291,660	570,360	274,680	556,200
79*	621,360	1,230,060	589,980	1,202,100	312,360	605,700	294,420	590,820
80*	658,920	1,299,960	625,980	1,270,500	333,840	642,720	315,000	627,120
81*	713,940	1,397,520	678,540	1,365,960	365,220	694,500	345,000	677,760
82*	753,120	1,464,840	716,040	1,431,900	387,660	730,200	366,420	712,740
83*	801,180	1,548,780	762,000	1,514,100	415,080	774,720	392,700	756,360
84*	832,440	1,602,480	791,880	1,566,660	438,060	811,800	414,660	792,600
85*	869,700	1,670,580	827,580	1,633,320	464,820	857,220	440,280	837,060
86*	918,210	1,759,110	873,960	1,719,990	493,080	905,100	467,310	883,920
87*	969,120	1,852,080	922,680	1,811,010	522,720	955,350	495,690	933,120
88*	1,022,580	1,949,670	973,800	1,906,560	553,860	1,008,120	525,450	984,780
89*	1,078,710	2,052,150	1,027,500	2,006,880	586,560	1,063,530	556,740	1,039,020
90*	1,137,630	2,159,760	1,083,870	2,112,210	620,880	1,121,700	589,560	1,095,960
91*	1,199,520	2,272,770	1,143,060	2,222,820	656,910	1,182,810	624,060	1,155,780
92*	1,264,500	2,391,390	1,205,220	2,338,980	694,770	1,246,950	660,240	1,218,570
93*	1,332,720	2,515,980	1,270,470	2,460,930	734,520	1,314,300	698,250	1,284,480
94*	1,404,360	2,646,780	1,338,990	2,588,970	776,250	1,385,010	738,180	1,353,720
95*	1,479,600	2,784,120	1,410,930	2,723,430	820,050	1,459,260	780,090	1,426,410
96*	1,558,560	2,928,330	1,486,500	2,864,580	866,040	1,537,230	824,070	1,502,730
97*	1,641,510	3,079,740	1,565,820	3,012,810	914,340	1,619,070	870,270	1,582,860
98*	1,728,570	3,238,740	1,649,100	3,168,450	965,070	1,705,020	918,780	1,667,010

* ปีต่ออายุ

- สัญญาเพิ่มเติมเป็นสัญญาประกันภัยที่มีระยะเวลาเอาประกันภัย 1 ปี ซึ่งอาจต่ออายุได้ • ทั้งนี้ บริษัทสงวนสิทธิ์ในการปรับเบี้ยป กันภัยในรอบปีกรมธรรม์ อันเนื่องมาจากปัจจัยต่างๆ เช่น อายุ ชั้นอาชีพ ประสบการณ์การจ่ายสินไหมทดแทนของบริษัท เป็นต้น สำหรับสัญญาเพิ่มเติมกลุ่มค่ารักษาพยาบาลอาจมีปัจจัยอื่นๆเพิ่มเติม เช่น ค่าใช้จ่ายในการรักษาพยาบาลที่สูงขึ้น หรือจากประสบการณ์การจ่ายค่าสินไหมทดแทนโดยรวมของพอร์ตโฟลิโอ (Portfolio) โดยต้องได้รับความเห็นชอบจากนายทะเบียน • เบี้ยประกันภัยสุขภาพ (ถ้ามี) เฉพาะส่วนที่เข้าเงื่อนไขสามารถหักลดหย่อนภาษีเงินได้บุคคลธรรมดาตามหลักเกณฑ์ที่กรมสรรพากรกำหนด

เอกสารฉบับนี้มิใช่ส่วนหนึ่งของสัญญาประกันภัย หรือเอกสารที่ญาพิมบริษัท ห้ามนำไปใช้ประกอบการเสนอขาย แสดง เผยแพร่ หรือเผยแพร่ลูกค้าหรือผู้ขอเอาประกัน ข้อกำหนดและเงื่อนไขของความคุ้มครองจะระบุไว้ในกรมธรรม์ประกันภัยที่ออกให้กับผู้ถือกรมธรรม์
สงวนสิทธิ์ตามกฎหมาย ห้ามเผยแพร่คัดสำเนาบางส่วน ห้ามทำซ้ำ หรือดัดแปลง ไม่ว่าส่วนหนึ่งส่วนใดของเอกสารนี้

เบี้ยประกันมาตรฐานรายปี แบบมีความรับผิดส่วนแรก 300,000 บาท

หน่วย : บาท

อายุ (ปี)	ทั่วโลก				ทั่วโลก ยกเว้นสหรัฐอเมริกา และเกาะเล็กรอบนอกของสหรัฐอเมริกา			
	ชาย		หญิง		ชาย		หญิง	
	แผน 60 ล้านบาท	แผน 120 ล้านบาท	แผน 60 ล้านบาท	แผน 120 ล้านบาท	แผน 60 ล้านบาท	แผน 120 ล้านบาท	แผน 60 ล้านบาท	แผน 120 ล้านบาท
18	37,200	71,640	43,260	85,920	21,180	39,990	23,220	47,940
19	38,280	72,090	43,410	88,770	21,270	41,250	23,310	50,760
20	39,240	73,770	43,590	90,570	21,390	42,120	23,400	51,690
21	40,170	74,970	43,800	91,770	21,600	42,660	23,520	52,230
22	41,130	76,230	44,040	92,610	21,780	43,290	23,640	52,560
23	41,790	77,220	44,250	93,780	22,140	43,770	23,760	53,130
24	42,180	79,560	44,430	96,690	22,350	45,000	23,850	54,660
25	42,660	82,620	44,670	99,330	22,590	46,650	23,970	56,070
26	43,140	85,020	45,150	102,600	22,860	47,910	24,090	57,810
27	43,500	86,340	45,600	104,340	23,040	48,660	24,270	58,800
28	43,980	87,870	46,200	105,840	23,310	49,500	24,480	59,610
29	44,250	89,280	46,740	106,980	23,430	50,310	24,630	60,270
30	44,430	90,330	47,340	107,610	23,520	50,970	24,930	60,690
31	44,580	91,110	47,940	107,940	23,610	51,450	25,320	60,930
32	44,880	92,070	48,660	108,930	23,760	51,930	25,680	61,440
33	45,300	92,910	49,350	110,010	24,000	52,350	26,040	61,980
34	45,630	93,960	50,070	111,150	24,150	52,920	26,400	62,610
35	45,870	94,980	50,730	112,020	24,300	53,460	26,850	63,030
36	46,470	96,060	51,300	113,010	24,510	54,090	27,030	63,600
37	47,160	97,110	51,960	113,970	24,750	54,630	27,270	64,110
38	48,450	98,070	52,650	115,470	25,320	54,900	27,870	64,620
39	49,860	99,360	53,400	116,880	26,610	55,380	28,740	65,130
40	51,210	100,500	54,780	118,260	27,750	55,770	29,670	65,610
41	53,070	102,000	55,980	119,310	28,950	56,340	30,540	65,880
42	54,840	103,680	57,360	121,050	30,120	57,000	31,500	66,540
43	56,640	105,060	58,710	122,640	31,290	57,510	32,430	67,110
44	58,440	107,130	60,030	124,620	32,460	58,380	33,330	67,890
45	60,210	109,530	61,860	126,420	33,600	59,430	34,530	68,580
46	61,980	113,970	63,090	130,080	34,770	61,590	35,400	70,290
47	63,780	116,580	64,950	134,130	35,940	62,760	36,600	72,180
48	65,610	120,360	66,210	138,210	37,110	64,530	37,470	74,100
49	67,380	123,030	68,010	143,190	38,280	65,730	38,640	76,470
50	69,150	126,060	69,780	148,290	39,420	67,110	39,780	78,900
51	70,920	133,740	71,580	152,580	40,590	70,950	40,980	80,910
52	72,900	137,790	73,560	156,090	41,730	72,810	42,120	82,470
53	77,190	142,500	77,880	159,690	44,400	75,180	44,790	84,240
54	82,110	149,820	82,860	164,250	47,910	78,870	48,360	86,460
55	85,830	159,690	86,610	168,870	50,070	83,910	50,520	88,710
56	89,190	162,360	90,030	173,550	51,060	85,140	51,510	91,020
57	93,510	169,440	94,350	180,990	53,490	88,620	54,000	94,650
58	98,400	181,380	99,300	193,710	56,310	94,680	56,820	101,130
59	104,100	195,000	105,060	210,510	59,550	101,880	60,090	109,950
60	111,000	210,360	112,020	224,520	63,510	109,980	64,080	117,390
61	119,430	224,400	117,240	231,960	68,310	117,450	67,080	121,410
62	127,200	236,610	124,890	239,310	72,750	123,990	71,430	125,400
63	135,390	252,270	132,930	246,540	77,430	132,330	76,020	129,330
64	144,000	268,800	141,390	259,620	82,350	142,650	80,850	137,790
65	154,290	286,710	151,500	276,930	88,230	152,160	86,640	146,970
66	165,210	295,260	162,210	291,780	94,470	156,690	92,760	154,860
67	176,670	329,340	173,460	321,960	101,040	167,010	99,210	165,030
68	188,790	370,500	185,340	354,720	107,940	177,900	105,990	173,730
69	201,480	414,180	197,820	397,380	115,200	189,510	113,100	185,040
70	221,160	471,360	207,720	462,600	126,450	204,660	118,770	202,350
71	234,270	540,900	220,020	531,660	133,950	223,110	125,790	220,650
72	247,740	595,980	232,680	586,260	141,660	237,720	133,020	235,140
73	261,840	644,160	245,910	633,900	149,700	250,500	140,610	247,770
74	276,630	716,460	259,800	694,860	158,160	269,670	148,530	263,940
75	292,140	782,040	274,380	759,300	167,010	287,070	156,870	281,010
76*	316,920	839,700	295,050	815,700	176,340	304,680	168,690	295,980
77*	350,280	900,060	322,020	874,800	185,880	336,720	177,810	323,340
78*	385,200	963,480	355,440	936,900	195,840	370,380	187,350	356,220
79*	421,380	1,030,080	390,000	1,002,120	206,190	405,720	197,220	390,840
80*	458,940	1,099,980	426,000	1,070,520	216,930	442,740	207,510	427,140
81*	513,960	1,197,540	478,560	1,165,980	232,620	494,520	222,510	477,780
82*	553,140	1,264,860	516,060	1,231,920	243,840	530,220	233,220	512,760
83*	601,200	1,348,800	562,020	1,314,120	257,550	574,740	246,360	556,380
84*	632,460	1,402,500	591,900	1,366,680	269,040	611,820	257,340	592,620
85*	669,720	1,470,600	627,600	1,433,340	282,420	657,240	270,150	637,080
86*	718,230	1,559,130	673,980	1,520,010	296,550	705,120	283,680	683,940
87*	769,140	1,652,100	722,700	1,611,030	322,740	755,370	297,855	733,140
88*	822,600	1,749,690	773,820	1,706,580	353,880	808,140	325,470	784,800
89*	878,730	1,852,170	827,520	1,806,900	386,580	863,550	356,760	839,040
90*	937,650	1,959,780	883,890	1,912,230	420,900	921,720	389,580	895,980
91*	999,540	2,072,790	943,080	2,022,840	456,930	982,830	424,080	955,800
92*	1,064,520	2,191,410	1,005,240	2,139,000	494,790	1,046,970	460,260	1,018,590
93*	1,132,740	2,316,000	1,070,490	2,260,950	534,540	1,114,320	498,270	1,084,500
94*	1,204,380	2,446,800	1,139,010	2,388,990	576,270	1,185,030	538,200	1,153,740
95*	1,279,620	2,584,140	1,210,950	2,523,450	620,070	1,259,280	580,110	1,226,430
96*	1,358,580	2,728,350	1,286,520	2,664,600	666,060	1,337,250	624,090	1,302,750
97*	1,441,530	2,879,760	1,365,840	2,812,830	714,360	1,419,090	670,290	1,382,880
98*	1,528,590	3,038,760	1,449,120	2,968,470	765,090	1,505,040	718,800	1,467,030

* ปีต่ออายุ

- สัญญาเพิ่มเติมเป็นสัญญาประกันภัยที่มีระยะเวลาเอาประกันภัย 1 ปี ซึ่งอาจต่ออายุได้ • ทั้งนี้ บริษัทสงวนสิทธิ์ในการปรับเบี้ยป กันภัยในรอบปีกรมธรรม์ อันเนื่องมาจากปัจจัยต่างๆ เช่น อายุ ชั้นอาชีพ ประสบการณ์การจ่ายสินไหมทดแทนของบริษัท เป็นต้น สำหรับสัญญาเพิ่มเติมกลุ่มค่ารักษาพยาบาลอาจมีปัจจัยอื่นๆเพิ่มเติม เช่น ค่าใช้จ่ายในการรักษาพยาบาลที่สูงขึ้น หรือจากประสบการณ์การจ่ายค่าสินไหมทดแทนโดยรวมของพอร์ตโฟลิโอ (Portfolio) โดยต้องได้รับความเห็นชอบจากนายทะเบียน • เบี้ยประกันภัยสุขภาพ (ถ้ามี) เฉพาะส่วนที่เข้าเงื่อนไขสามารถหักลดหย่อนภาษีเงินได้บุคคลธรรมดาตามหลักเกณฑ์ที่กรมสรรพากรกำหนด

เอกสารฉบับนี้มีใช่ส่วนหนึ่งของสัญญาประกันภัย หรือเอกสารที่ผูกพันบริษัท ห้ามนำไปใช้ประกอบการเสนอขาย แสดง เผยแพร่ หรือนำจำหน่ายแก่ลูกค้าหรือผู้ขอเอาประกัน ข้อกำหนดและเงื่อนไขของความคุ้มครองจะระบุไว้ในกรมธรรม์ประกันภัยที่ออกให้กับผู้ถือกรมธรรม์
สงวนสิทธิ์ตามกฎหมาย ห้ามเผยแพร่ต่อสาธารณะ ห้ามคัดลอก หรือดัดแปลง ไม่ว่าส่วนหนึ่งส่วนใดของเอกสารนี้

สัญญาเพิ่มเติมค่าชดเชยรายวันสำหรับการเข้ารักษาในโรงพยาบาล (HB หรือ Hospital Benefits)

ผลประโยชน์โดยย่อของสัญญาเพิ่มเติม HB ต่อค่าชดเชยรายวัน 100 บาท	จำนวนผลประโยชน์
ค่าชดเชยรายวัน กรณีเข้าพักรักษาตัวเป็นผู้ป่วยในของโรงพยาบาล เมื่อเจ็บป่วยหรือบาดเจ็บจากอุบัติเหตุ ชดเชยตามวันที่เข้าพักรักษาในโรงพยาบาลวันละ (สูงสุดไม่เกิน 365 วัน)	100 บาทต่อวัน

อัตราเบี้ยประกันมาตรฐานรายปี ต่อจำนวนเงินเอาประกัน 100 บาท

อายุ (ปี)	ขั้นอาชีพ	ชาย / หญิง
6-15		90
16-55	1,2	150
	3	187
	4	225
56-59 (ปีต่ออายุ)	1,2	150
	3	187
	4	225

หมายเหตุ :
สัญญาเพิ่มเติมเป็นสัญญาประกันภัยที่มีระยะเวลาเอาประกันภัย 1 ปี ซึ่งอาจต่ออายุได้
ทั้งนี้ บริษัทสงวนสิทธิ์ในการปรับเบี้ยประกันภัยในรอบปีกรมธรรม์ อันเนื่องมาจากปัจจัยต่างๆ เช่น อายุ ชั้นอาชีพ ประสบการณ์การจ่ายสินไหมทดแทนของบริษัท เป็นต้น สำหรับสัญญาเพิ่มเติมกลุ่มค่ารักษาพยาบาลอาจมีปัจจัยอื่นๆ เพิ่มเติม เช่น ค่าใช้จ่ายในการรักษาพยาบาลที่สูงขึ้น หรือจากประสบการณ์การจ่ายค่าสินไหมทดแทนโดยรวมของพอร์ตโฟลิโอ (Portfolio) โดยต้องได้รับความเห็นชอบจากนายทะเบียน

เอกสารฉบับนี้มิใช่ส่วนหนึ่งของสัญญาประกันภัย หรือเอกสารที่ผูกพันบริษัท ห้ามนำไปใช้ประกอบการเสนอขาย แสดง เผยแพร่ หรือแจกจ่ายแก่ลูกค้าหรือผู้ขอเอาประกัน ข้อกำหนดและเงื่อนไขของความคุ้มครองจะระบุไว้ในกรมธรรม์ประกันภัยที่ออกให้กับผู้ถือกรมธรรม์
สงวนสิทธิ์ตามกฎหมาย ห้ามเผยแพร่ต่อสาธารณะ ห้ามทำซ้ำ หรือดัดแปลง ไม่ว่าส่วนหนึ่งส่วนใดของเอกสารนี้

ผลประโยชน์โดยย่อของสัญญาเพิ่มเติม เอไอเอ เอชบี เอ็กซ์ตร้า (AIA HB Extra) ต่อค่าชดเชยรายวัน 100 บาท		จำนวนผลประโยชน์ (บาท)
ค่าชดเชยรายวัน กรณีเข้าพักรักษาตัวเป็นผู้ป่วยในของโรงพยาบาล ข้อ 1 ชดเชยต่อการเข้าพักรักษาตัวครั้งใดครั้งหนึ่ง		
1	1.1 กรณีเข้าพักรักษาตัวเป็นผู้ป่วยในของโรงพยาบาล ทั้งนี้ ในกรณีที่ผู้เอาประกันภัยเข้ารับการรักษาในห้องผู้ป่วยหนัก (ไอ.ซี.ยู.) ผลประโยชน์ดังกล่าวจะจ่ายให้เป็นจำนวน 3 เท่า ตามจำนวนวันที่ผู้เอาประกันภัยเข้ารับการรักษาในห้องผู้ป่วยหนัก (ไอ.ซี.ยู.) โดยบริษัทจะจ่ายสูงสุดไม่เกิน 365 วัน ต่อการเข้าพักรักษาตัวครั้งใดครั้งหนึ่ง อย่างไรก็ตาม บริษัทจะจ่ายผลประโยชน์ภายใต้ข้อ (1.1) สูงสุดไม่เกิน 3 เท่าต่อวัน	100 ต่อวัน (1X)
	1.2 กรณีผู้ป่วยในที่ไม่ต้องรักษาตัวในโรงพยาบาล (Day Case)	100 ต่อวัน (1X)
ผลประโยชน์ข้อ 1 รวมกันสูงสุดไม่เกิน 1,260 วัน		
ผลประโยชน์พิเศษอื่นๆ ข้อ 2 และ ข้อ 3 ชดเชยต่อการเข้าพักรักษาตัวครั้งใดครั้งหนึ่ง ข้อ 4 ชดเชยต่อการเข้ารับการรักษาในโรงพยาบาลแต่ละครั้ง		
2	กรณีเข้าพักรักษาตัวเป็นผู้ป่วยในโดยมีการผ่าตัด*	500 (5X)
3	กรณีเข้าพักรักษาตัวเป็นผู้ป่วยในเนื่องจากโรคร้ายแรงเฉียบพลัน 13 โรค**	2,500 (25X)
4	กรณีมีค่าใช้จ่ายหมวดยากลับบ้าน หลังจากการเข้าพักรักษาตัวเป็นผู้ป่วยใน (รวมกรณี Day Case)	100 ต่อครั้ง (1X)
ผลประโยชน์กรณีเสียชีวิต		1,000 (10X)

หมายเหตุ : X คือ จำนวนเท่าของจำนวนเงินเอาประกันภัยของสัญญาเพิ่มเติม AIA HB Extra

* ได้รับการผ่าตัดโดยวางยาสลบแบบทั่วไป (General Anesthesia) หรือฉีดยาชาเข้าไขสันหลัง (Spinal Anesthesia) โดยบริษัทจะจ่ายผลประโยชน์นี้เพียงหนึ่งครั้ง ต่อการเข้าพักรักษาตัวครั้งใดครั้งหนึ่ง

** ตามคำนิยามของสัญญาเพิ่มเติม AIA HB Extra โดยบริษัทจะจ่ายผลประโยชน์นี้เพียงหนึ่งครั้งไม่ว่าจะเจ็บป่วยด้วยโรคร้ายแรงเฉียบพลันกี่โรคก็ตามต่อการเข้าพักรักษาตัวครั้งใดครั้งหนึ่ง และบริษัทจะไม่จ่ายผลประโยชน์นี้ในกรณีเข้ารับการรักษาในโรงพยาบาลครั้งต่อๆ ไป เนื่องจากภาวะแทรกซ้อน หรือภาวะสืบเนื่องที่เกิดจากโรคเดียวกัน

โรคร้ายแรงเฉียบพลันที่ได้รับความคุ้มครองภายใต้สัญญาเพิ่มเติม AIA HB Extra ประกอบด้วย

1. **กล้ามเนื้อหัวใจตายเฉียบพลันจากการขาดเลือด** (Acute Heart Attack)
2. **โรคหลอดเลือดสมองแตกหรืออุดตัน** (Major Stroke)
3. **การผ่าตัดเส้นเลือดเลี้ยงกล้ามเนื้อหัวใจ** (Coronary Artery By-Pass Surgery)
4. **การผ่าตัดเปลี่ยนอวัยวะ หรือ ปลูกถ่ายไขกระดูก** (Major Organs Transplantation or Bone Marrow Transplantation)
5. **โรคไวรัสตับอักเสบขั้นรุนแรง** (Fulminant Viral Hepatitis)
6. **โรคเยื่อหุ้มสมองและไขสันหลังอักเสบจากเชื้อแบคทีเรีย** (Bacterial Meningitis)
7. **แผลไหม้ฉกรรจ์** (Major Burn)
8. **ภาวะโคม่า** (Coma)
9. **สมองอักเสบจากเชื้อไวรัส** (Viral Encephalitis)
10. **การผ่าตัดลิ้นหัวใจโดยวิธีการเปิดหัวใจ** (Open Heart Surgery for the Heart Valve)
11. **การบาดเจ็บที่ศีรษะอย่างรุนแรง** (Major Head Trauma)
12. **การผ่าตัดเส้นเลือดแดงใหญ่เอออร์ต้า** (Surgery to Aorta)
13. **โรคคาวาซากิที่ทำให้เกิดโรคแทรกซ้อนของหัวใจ** (Kawasaki Disease with Heart Complications)

อัตราเบี้ยประกันมาตรฐานรายปี ต่อจำนวนเงินเอาประกัน 100 บาท		
อายุ (ปี)	ชาย	หญิง
15 วัน -20	360	325
21 – 35	210	280
36 – 40	230	290
41 – 45	250	320
46 – 50	290	370
51 – 55	350	400
56 – 60	420	460
61 – 65	510	490
66 – 70	710	600
71 - 75 (ปีต่ออายุ)	910	710
76 - 79 (ปีต่ออายุ)	1,140	840

หมายเหตุ : สัญญาเพิ่มเติมเป็นสัญญาประกันภัยที่มีระยะเวลาเอาประกันภัย 1 ปี ซึ่งอาจต่ออายุได้

ทั้งนี้ บริษัทสงวนสิทธิ์ในการปรับเบี้ยประกันภัยในรอบปีกรมธรรม์ อันเนื่องมาจากปัจจัยต่างๆ เช่น อายุ ชั้นอาชีพ ประสบการณ์การจ่ายสินไหมทดแทนของบริษัท เป็นต้น สำหรับสัญญาเพิ่มเติมกลุ่มค่ารักษาพยาบาลอาจมีปัจจัยอื่นๆ เพิ่มเติม เช่น ค่าใช้จ่ายในการรักษาพยาบาลที่สูงขึ้น หรือจากประสบการณ์การจ่ายค่าสินไหมทดแทนโดยรวมของพอร์ตโฟลิโอ (Portfolio) โดยต้องได้รับความเห็นชอบจากนายทะเบียน

เอกสารฉบับนี้มิใช่ส่วนหนึ่งของสัญญาประกันภัย หรือเอกสารที่ผูกพันบริษัท ห้ามนำไปใช้ประกอบการเสนอขาย แสดง เผยแพร่ หรือแจกจ่ายแก่ลูกค้าหรือผู้ขอเอาประกัน ข้อกำหนดและเงื่อนไขของความคุ้มครองจะระบุไว้ในกรมธรรม์ประกันภัยที่ออกให้กับผู้ถือกรมธรรม์
สงวนสิทธิ์ตามกฎหมาย ห้ามเผยแพร่ต่อสาธารณะ ห้ามทำซ้ำ หรือดัดแปลง ไม่ว่าส่วนหนึ่งส่วนใดของเอกสารนี้

ผลประโยชน์ค่าชดเชยรายวัน กรณีผู้ป่วยในที่ไม่ต้องรักษาตัวในโรงพยาบาล (Day Case)
1 การสลายนิ่ว (ESWL : Extracorporeal Shock Wave Lithotripsy)
2 การตรวจเส้นเลือดหัวใจโดยการฉีดสี (Coronary Angiogram / Cardiac Catheterization)
3 การผ่าตัดต้อกระจก (Extra Capsular Cataract Extraction with Intra Ocular Lens)
4 การผ่าตัดโดยการส่องกล้อง (Laparoscopic) ทุกชนิด
5 การตรวจโดยการส่องกล้อง (Endoscope) ทุกชนิด
6 การผ่าตัด หรือเจาะไซนัส (Sinus Operations)
7 การตัดก้อนเนื้อที่เต้านม (Excision Breast Mass)
8 การตัดชิ้นเนื้อจากกระดูก (Bone Biopsy)
9 การตัด (Amputation) นิ้วมือหรือนิ้วเท้า
10 การเจาะตับ (Liver Puncture / Liver Aspiration)
11 การเจาะไขกระดูก (Bone Marrow Aspiration)
12 การเจาะช่องเยื่อหุ้มไขสันหลัง (Lumbar Puncture)
13 การเจาะช่องเยื่อหุ้มปอด (Thoracentesis / Pleuracentesis / Thoracic Aspiration / Thoracic Paracentesis)
14 การเจาะช่องเยื่อบุช่องท้อง (Abdominal Paracentesis / Abdominal Tapping)
15 การขูดมดลูก (Curettage, Dilatation & Curettage, Fractional Curettage)
16 การตัดชิ้นเนื้อจากปากมดลูก (Colposcope, Loop diathermy)
17 การรักษา Bartholin's Cyst (Marsupialization of Bartholin's Cyst)
18 การรักษาโรคด้วยรังสีแกมม่า (Gamma knife)

หมายเหตุ : ผลประโยชน์ Day Case สำหรับสัญญาเพิ่มเติม HB เริ่มวันที่ 19 มิถุนายน 2557 เป็นต้นไป

เอกสารฉบับนี้มิใช่ส่วนหนึ่งของสัญญาประกันภัย หรือเอกสารที่ผูกพันบริษัท ห้ามนำไปใช้ประกอบการเสนอขาย แสดง เผยแพร่ หรือแจกจ่ายแก่ลูกค้าหรือผู้ขอเอาประกัน ข้อกำหนดและเงื่อนไขของความคุ้มครองจะระบุไว้ในกรมธรรม์ประกันภัยที่ออกให้กับผู้ถือกรมธรรม์
สงวนสิทธิ์ตามกฎหมาย ห้ามเผยแพร่ต่อสาธารณะ ห้ามทำซ้ำ หรือดัดแปลง ไม่ว่าส่วนหนึ่งส่วนใดของเอกสารนี้

สัญญาเพิ่มเติมผลประโยชน์มรณกรรม และการรักษาในโรงพยาบาลเนื่องจากโรคมะเร็ง (AIA Health Cancer)

ผลประโยชน์โดยย่อของสัญญาเพิ่มเติมผลประโยชน์มรณกรรม และการรักษาในโรงพยาบาล เนื่องจากโรคมะเร็ง (AIA Health Cancer)		จำนวนผลประโยชน์ (1 หน่วย)
1	ผลประโยชน์มรณกรรมเนื่องจากโรคร้ายแรง	100,000 บาท
2	ผลประโยชน์ค่าชดเชยรายวันสำหรับการเข้ารักษาเป็นผู้ป่วยในในโรงพยาบาล เนื่องจากโรคร้ายแรง ต่อหนึ่งวัน	1,000 บาท (ต่อจำนวนเงินเอาประกัน 100,000 บาท)

โรคร้ายแรงที่ได้รับความคุ้มครองภายใต้สัญญาเพิ่มเติม AIA Health Cancer

1. โรคมะเร็งระยะไม่ลุกลาม 2. โรคมะเร็งระยะลุกลาม 3. โรคโปลิโอ 4. โรคปอดอุดกั้นเรื้อรัง ชนิดถุงลมปอดโป่งพอง 5. โรคกล้ามเนื้อเสื่อม 6. โรคระบบประสาทมัลติเพิล สะเคลอโรสิส 7. โรคตับแข็ง

ระยะเวลาที่ไม่คุ้มครอง (Waiting Period) ของสัญญาเพิ่มเติม AIA Health Cancer เท่ากับ 30 วัน นับแต่วันเริ่มมีผลคุ้มครองตามสัญญาเพิ่มเติมนี้ หรือหากมีการต่ออายุสัญญาเมื่อสัญญาเพิ่มเติมสิ้นผลบังคับ (Reinstatement) ให้นับแต่วันเริ่มมีผลคุ้มครองตามการต่ออายุครั้งสุดท้าย หรือวันที่บริษัทอนุมัติให้เพิ่มจำนวนเงินเอาประกันภัยของสัญญาเพิ่มเติมนี้ แล้วแต่วันใดจะเกิดขึ้นภายหลัง

เบี้ยประกันมาตรฐานรายปีของสัญญาเพิ่มเติม AIA Health Cancer

หน่วย : บาท

อายุ (ปี)	10 หน่วย				หมายเหตุ
	สูบบุหรี่		ไม่สูบบุหรี่*		
	ชาย	หญิง	ชาย	หญิง	
15 วัน - 15	730	730	730	730	* ไม่สูบบุหรี่รับส่วนลด 10% ของเบี้ยประกันมาตรฐาน เฉพาะอายุ 16 - 65 ปี
16-35	1,460	1,460	1,314	1,314	
36-40	2,443	2,443	2,199	2,199	
41-45	3,616	3,616	3,254	3,254	
46-50	5,255	5,255	4,729	4,729	
51-55	7,768	7,768	6,991	6,991	
56-60	11,167	11,167	10,050	10,050	
61-65	15,280	15,280	13,752	13,752	
66-70	30,000	17,500	30,000	17,500	
71-75 (ปีต่ออายุ)	39,000	23,000	39,000	23,000	
76-79 (ปีต่ออายุ)	48,000	28,500	48,000	28,500	

หมายเหตุ : สัญญาเพิ่มเติมเป็นสัญญาประกันภัยที่มีระยะเวลาเอาประกันภัย 1 ปี ซึ่งอาจต่ออายุได้

ทั้งนี้ บริษัทสงวนสิทธิ์ในการปรับเบี้ยประกันภัยในรอบปีกรมธรรม์ อันเนื่องมาจากปัจจัยต่างๆ เช่น อายุ ชั้นอาชีพ ประสบการณ์การจ่ายสินไหมทดแทนของบริษัท เป็นต้น

สำหรับสัญญาเพิ่มเติมกลุ่มค่ารักษาพยาบาลอาจมีปัจจัยอื่นๆ เพิ่มเติม เช่น ค่าใช้จ่ายในการรักษาพยาบาลที่สูงขึ้น หรือจากประสบการณ์การจ่ายค่าสินไหมทดแทนโดยรวมของพอร์ตโฟลิโอ (Portfolio) โดยต้องได้รับความเห็นชอบจากนายทะเบียน

เอกสารฉบับนี้มิใช่ส่วนหนึ่งของสัญญาประกันภัย หรือเอกสารที่ผูกพันบริษัท ห้ามนำไปใช้ประกอบการเสนอขาย แสดง เผยแพร่ หรือแจกจ่ายแก่ลูกค้าหรือผู้ขอเอาประกัน ข้อกำหนดและเงื่อนไขของความคุ้มครองจะระบุไว้ในกรมธรรม์ประกันภัยที่ออกให้กับผู้ถือกรมธรรม์
สงวนสิทธิ์ตามกฎหมาย ห้ามเผยแพร่ต่อสาธารณะ ห้ามทำซ้ำ หรือดัดแปลง ไม่ว่าส่วนหนึ่งส่วนใดของเอกสารนี้

ในขณะที่สัญญาเพิ่มเติมนี้มีผลบังคับ หากผู้เอาประกันภัยได้รับการวินิจฉัยและหรือยืนยันจากแพทย์ว่าเจ็บป่วยเป็นโรคมะเร็งที่ได้รับความคุ้มครองภายใต้สัญญาเพิ่มเติม AIA Care for Cancer หรือผู้เอาประกันภัยเสียชีวิตเนื่องจากโรคมะเร็ง บริษัทจะจ่ายผลประโยชน์ดังนี้

ตารางผลประโยชน์

ผลประโยชน์	จำนวนเงินผลประโยชน์ (ต่อจำนวนเงินเอาประกันภัย 100,000 บาท)	จำนวนผลประโยชน์สูงสุด
1. ผลประโยชน์ค่าชดเชยรายวันเนื่องจากโรคมะเร็ง จะจ่ายผลประโยชน์ในกรณีใดกรณีหนึ่ง ดังต่อไปนี้		
1.1 ผลประโยชน์ค่าชดเชยรายวันสาหรับการเข้ารักษาตัวเป็นผู้ป่วยในในโรงพยาบาลเนื่องจากโรคมะเร็ง	2,000 บาท ต่อหนึ่งวัน**	ไม่เกิน 1,000 วัน ตลอดระยะเวลาที่ให้ความคุ้มครองของสัญญาเพิ่มเติมนี้
1.2 ผลประโยชน์ค่าชดเชยรายวันสำหรับการเข้ารับการบำบัดรักษาโรคมะเร็งเป็นผู้ป่วยนอกในโรงพยาบาล*	500 บาท ต่อหนึ่งวัน**	
1.3 ผลประโยชน์ค่าชดเชยรายวันสำหรับการตรวจโรคมะเร็งด้วย MRI Scan หรือ CT Scan หรือ PET Scan ที่เกี่ยวข้องโดยตรงและเกิดขึ้นภายใน 60 วันก่อนและหลัง การได้รับวินิจฉัยหรือการผ่าตัด หรือบำบัดรักษาโรคมะเร็งตามข้อ 1.2	500 บาท ต่อหนึ่งวัน** สูงสุด 2 ครั้ง ต่อรอบปีกรมธรรม์ประกันภัย	
2. ผลประโยชน์กรณีผู้เอาประกันภัยเสียชีวิตเนื่องจากโรคมะเร็ง	100% ของจำนวนเงินเอาประกันภัย	

* การเข้ารับการบำบัดรักษาโรคมะเร็งที่คุ้มครอง ได้แก่ การบำบัดรักษาด้วยยาเคมีบำบัด ยามุ่งเป้า ภูมิคุ้มกันบำบัด และฮอร์โมนบำบัด ยกเว้นการรับฮอร์โมนทดแทน โดยการรักษาทั้ง 4 รูปแบบนี้ต้องเป็นการให้ยาเข้าสู่ร่างกายด้วยวิธีการฉีดเท่านั้น และรวมถึงการรักษาด้วยรังสีรักษา รังสีร่วมรักษา หรือเวชศาสตร์นิวเคลียร์รักษา

** ใน 1 วัน ของการตรวจ/บำบัดรักษา บริษัทจะจ่ายผลประโยชน์ข้อ 1.1, 1.2 และ 1.3 เพียงข้อใดข้อหนึ่งเท่านั้น โดยบริษัทจะจ่ายผลประโยชน์ที่สูงที่สุดที่ผู้เอาประกันภัยเข้าเงื่อนไข

อัตราเบี้ยประกันภัยมาตรฐานรายปี ต่อจำนวนเงินเอาประกันภัย 100,000 บาท (1 หน่วย)		
อายุ (ปี)	ชาย	หญิง
15 วัน - 15	119.51	119.51
16 - 20	135.16	139.33
21 - 25	155.84	182.50
26 - 30	189.26	253.40
31 - 35	253.51	375.68
36 - 40	386.81	462.17
41 - 45	512.13	669.69
46 - 50	800.92	921.10
51 - 55	1,282.87	1,247.10
56 - 60	1,869.36	1,774.95
61 - 65	2,876.04	2,115.73
66 - 70	4,676.21	3,143.33
71 - 75 (ปีต่ออายุ)	6,152.96	3,834.44
76 - 79 (ปีต่ออายุ)	7,639.52	4,591.68

หมายเหตุ : สัญญาเพิ่มเติมเป็นสัญญาประกันภัยที่มีระยะเวลาเอาประกันภัย 1 ปี ซึ่งอาจต่ออายุได้

ทั้งนี้ บริษัทสงวนสิทธิ์ในการปรับเบี้ยประกันภัยในรอบปีกรมธรรม์ อันเนื่องมาจากปัจจัยต่าง ๆ เช่น อายุ ชั้นอาชีพ ประสบการณ์การจ่ายสินไหมทดแทนของบริษัท เป็นต้น สำหรับสัญญาเพิ่มเติมกลุ่มค่ารักษาพยาบาลอาจมีปัจจัยอื่นๆ เพิ่มเติม เช่น ค่าใช้จ่ายในการรักษาพยาบาลที่สูงขึ้น หรือจากประสบการณ์การจ่ายค่าสินไหมทดแทน โดยพิจารณาแยกตามพอร์ตโฟลิโอ (Portfolio) ตามเงื่อนไขที่ระบุไว้ในสัญญาเพิ่มเติมนั้น ๆ โดยต้องได้รับความเห็นชอบจากนายทะเบียน

ระยะเวลาที่ไม่คุ้มครอง (Waiting Period) ของสัญญาเพิ่มเติม AIA Care for Cancer

สัญญาเพิ่มเติมนี้จะไม่คุ้มครองการเจ็บป่วยด้วยโรคมะเร็งหรือความผิดปกติซึ่งแพทย์ยืนยันและมีหลักฐานชัดเจนว่าเกี่ยวข้องกับโรคมะเร็งที่ได้รับความคุ้มครองภายใต้สัญญาเพิ่มเติมนี้ที่เกิดขึ้นภายใน 60 วัน นับแต่วันเริ่มมีผลคุ้มครองตามสัญญาเพิ่มเติมนี้ หรือหากมีการต่ออายุสัญญาเมื่อสัญญาเพิ่มเติมสิ้นผลบังคับ (Reinstatement) ให้นับแต่วันเริ่มมีผลคุ้มครองตามการต่ออายุครั้งสุดท้าย หรือวันที่บริษัทอนุมัติให้เพิ่มจำนวนเงินเอาประกันภัยของสัญญาเพิ่มเติมนี้ แล้วแต่วันใดจะเกิดขึ้นภายหลัง

เอกสารฉบับนี้มิใช่ส่วนหนึ่งของสัญญาประกันภัย หรือเอกสารที่ผูกพันบริษัท ห้ามนำไปใช้ประกอบการเสนอขาย แสดง เผยแพร่ หรือแจกจ่ายแก่ลูกค้าหรือผู้ขอเอาประกัน ข้อกำหนดและเงื่อนไขของความคุ้มครองจะระบุไว้ในกรมธรรม์ประกันภัยที่ออกให้กับผู้ถือกรมธรรม์
สงวนสิทธิ์ตามกฎหมาย ห้ามเผยแพร่ต่อสาธารณะ ห้ามทำซ้ำ หรือดัดแปลง ไม่ว่าส่วนหนึ่งส่วนใดของเอกสารนี้

ผลประโยชน์โดยย่อของสัญญาเพิ่มเติม เอไอเอ ซีไอ พลัส (AIA CI Plus)	จำนวนผลประโยชน์
1. กรณีได้รับการวินิจฉัย[1] และหรือยืนยันจากแพทย์เป็นครั้งแรก ในขณะที่ยังมีชีวิตอยู่ว่าเจ็บป่วยเป็นโรคร้ายแรง* 44 โรค/การรักษา หรือ	100% ของจำนวนเงินเอาประกัน
2. กรณีเสียชีวิต	

หมายเหตุ :

1. ผลประโยชน์ความคุ้มครองโรคร้ายแรงจะจ่ายโดยจำกัดเพียงหนึ่งโรคร้ายแรงตลอดอายุสัญญา และเมื่อจ่ายผลประโยชน์นี้ครบตามจำนวนเงินเอาประกันภัยของสัญญาเพิ่มเติมนี้แล้ว สัญญาเพิ่มเติมนี้จะสิ้นผลบังคับทันท
2. ผลประโยชน์ความคุ้มครองโรคร้ายแรงตามข้อ 1. หรือผลประโยชน์กรณีผู้เอาประกันภัยเสียชีวิตตามข้อ 2. จะจ่ายเพียงข้อใดข้อหนึ่งเท่านั้น โดยจะจ่ายไม่เกินร้อยละ 100 ของจำนวนเงินเอาประกันภัย

[1] การวินิจฉัย หมายถึง กระบวนการซึ่งเป็นขั้นตอนในการตรวจโรคของแพทย์ เพื่อให้ได้มาซึ่งสาเหตุของโรคร้ายแรงตามความคุ้มครองของสัญญาเพิ่มเติมนี้ โดยมีเงื่อนไขดังต่อไปนี้

- โรคร้ายแรงดังกล่าวต้องได้รับการตรวจและยืนยัน โดยแพทย์ผู้เชี่ยวชาญทางสาขาการแพทย์ที่ได้รับการขึ้นทะเบียนอย่างถูกต้องโดยแพทยสภาแห่งประเทศไทย
- การตรวจหาโรคต้องทำอย่างเหมาะสม ซึ่งครอบคลุมลักษณะทางคลินิก ผลการตรวจทางรังสี ผลการตรวจทางพยาธิ และผลการตรวจทางห้องปฏิบัติการทางการแพทย์
- ในกรณีจำเป็นต้องมีการทำศัลยกรรม จะต้องเป็นไปโดยมีข้อบ่งชี้ทางการแพทย์ และต้องเป็นวิธีการที่ได้มาตรฐานเป็นที่ยอมรับและถือปฏิบัติในทางการแพทย์

*โรคร้ายแรงตามคำนิยามของสัญญาเพิ่มเติม AIA CI Plus หมายถึง ความเจ็บป่วยหรือการผ่าตัดหรือการรักษาโรคร้ายแรงตามที่ระบุไว้ในสัญญาเพิ่มเติม AIA CI Plus ที่เกิดขึ้นครั้งแรก

ระยะเวลาที่ไม่คุ้มครอง (Waiting Period) ของสัญญาเพิ่มเติม AIA CI Plus

เท่ากับ 60 วัน นับแต่วันเริ่มมีผลคุ้มครองตามสัญญาเพิ่มเติมนี้ หรือหากมีการต่ออายุสัญญา เมื่อสัญญาเพิ่มเติมสิ้นผลบังคับ (Reinstatement) ให้นับแต่วันเริ่มมีผลคุ้มครองตามการต่ออายุครั้งสุดท้าย แล้วแต่วันใดจะเกิดขึ้นภายหลัง

อัตราเบี้ยประกันมาตรฐานรายปี ต่อจำนวนเงินเอาประกัน 1,000 บาท		
อายุ (ปี)	ชาย	หญิง
15 วัน - 15	2.62	2.27
16 - 20	2.76	2.06
21 - 25	2.89	2.15
26 - 30	3.16	2.55
31 - 35	3.84	3.53
36 - 40	5.23	4.60
41 - 45	10.19	6.38
46 - 50	15.92	10.17
51 - 55	25.38	15.92
56 - 60	42.31	26.09
61 - 65	61.04	35.81
66 - 70	81.76	51.71
71 - 75	112.64	73.52
76 - 80 (ปีต่ออายุ)	142.38	104.55
81 - 85 (ปีต่ออายุ)	183.10	139.66
86 - 90 (ปีต่ออายุ)	261.54	240.90
91 - 95 (ปีต่ออายุ)	386.58	384.25
96 - 98 (ปีต่ออายุ)	503.41	497.74

หมายเหตุ : สัญญาเพิ่มเติมเป็นสัญญาประกันภัยที่มีระยะเวลาเอาประกันภัย 1 ปี ซึ่งอาจต่ออายุได้

ทั้งนี้ บริษัทสงวนสิทธิ์ในการปรับเบี้ยประกันภัยในรอบปีกรมธรรม์ อันเนื่องมาจากปัจจัยต่างๆ เช่น อายุ ชั้นอาชีพ ประสบการณ์การจ่ายสินไหมทดแทนของบริษัท เป็นต้น สำหรับสัญญาเพิ่มเติมกลุ่มค่ารักษาพยาบาลอาจมีปัจจัยอื่นๆ เพิ่มเติม เช่น ค่าใช้จ่ายในการรักษาพยาบาลที่สูงขึ้น หรือจากประสบการณ์การจ่ายค่าสินไหมทดแทนโดยรวมของพอร์ตโฟลิโอ (Portfolio) โดยต้องได้รับความเห็นชอบจากนายทะเบียน

เบี้ยประกันภัยสุขภาพ (ถ้ามี) เฉพาะส่วนที่เข้าเงื่อนไขสามารถหักลดหย่อนภาษีเงินได้บุคคลธรรมดาตามหลักเกณฑ์ที่กรมสรรพากรกำหนด

เอกสารฉบับนี้มิใช่ส่วนหนึ่งของสัญญาประกันภัย หรือเอกสารที่ผูกพันบริษัท ห้ามนำไปใช้ประกอบการเสนอขาย แสดง เผยแพร่ หรือแจกจ่ายแก่ลูกค้าหรือผู้ขอเอาประกัน ข้อกำหนดและเงื่อนไขของความคุ้มครองจะระบุไว้ในกรมธรรม์ประกันภัยที่ออกให้กับผู้ถือกรมธรรม์
สงวนสิทธิ์ตามกฎหมาย ห้ามเผยแพร่ต่อสาธารณะ ห้ามทำซ้ำ หรือดัดแปลง ไม่ว่าส่วนหนึ่งส่วนใดของเอกสารนี้

โรคร้ายแรงที่ให้ความคุ้มครองของสัญญาเพิ่มเติม AIA CI Plus

กลุ่ม 1 กลุ่มโรคมะเร็งและเนื้องอก

1. โรคมะเร็งระยะลุกลาม
2. เนื้องอกในสมองชนิดที่ไม่ใช่มะเร็ง

กลุ่ม 2 กลุ่มโรคหัวใจ ระบบการหายใจ และระบบการไหลเวียนโลหิต

3. กล้ามเนื้อหัวใจตายเฉียบพลันจากการขาดเลือด
4. การผ่าตัดเส้นเลือดเลี้ยงกล้ามเนื้อหัวใจ
5. โรคกล้ามเนื้อหัวใจ
6. การผ่าตัดลิ้นหัวใจโดยวิธีการเปิดหัวใจ
7. การผ่าตัดเส้นเลือดแดงใหญ่เอออร์ต้า
8. โรคแรงดันในหลอดเลือดแดงปอดสูงแบบปฐมภูมิ
9. โรคหลอดลมปอดอุดกั้นเรื้อรังขั้นรุนแรง / โรคปอดระยะสุดท้าย
10. โรคโลหิตจางจากไขกระดูกไม่สร้างเม็ดโลหิต

กลุ่ม 3 กลุ่มโรคหลอดเลือดสมอง ระบบประสาท และกล้ามเนื้อ

11. โรคหลอดเลือดสมองแตกหรืออุดตัน
12. โรคหลอดเลือดสมองโป่งพองที่ต้องรักษาโดยการผ่าตัด
13. ภาวะโคม่า
14. โรคสมองเสื่อมชนิดอัลไซเมอร์*
15. โรคเยื่อหุ้มสมองและไขสันหลังอักเสบจากเชื้อแบคทีเรีย
16. สมองอักเสบจากเชื้อไวรัส
17. โรคพาร์กินสัน*
18. โรคระบบประสาทมัลติเพิลสะเคลอโรสิส
19. โรคของเซลล์ประสาทควบคุมการเคลื่อนไหว
20. ภาวะอะแพลลิก
21. อัมพาตของกล้ามเนื้อแขนหรือขา
22. โรคโปลิโอ
23. โรคกล้ามเนื้อเสื่อม

กลุ่ม 4 กลุ่มโรคอวัยวะและระบบการทำงานที่สำคัญของร่างกาย

24. ตับวาย
25. ไตวายเรื้อรัง
26. โรคลำไส้อักเสบเป็นแผลรุนแรง
27. การผ่าตัดเปลี่ยนอวัยวะ หรือปลูกถ่ายไขกระดูก
28. โรคไวรัสตับอักเสบขั้นรุนแรง
29. ภาวะตับอ่อนอักเสบที่กลับเป็นซ้ำและเรื้อรัง
30. ไตอักเสบลูปูส จากโรคซิสเต็มมิค ลูปูส อิริเธมาโตซูส
31. ภาวะข้ออักเสบรูมาตอยด์ชนิดรุนแรง

กลุ่ม 5 กลุ่มโรคภาวะติดเชื้อ การบาดเจ็บร้ายแรง และภาวะทุพพลภาพ

32. แผลไหม้ฉกรรจ์ (การเกิดแผลไหม้ระดับ 3)
33. การบาดเจ็บที่ศีรษะอย่างรุนแรง
34. การสูญเสียการดำรงชีพอย่างอิสระ*
35. การทุพพลภาพถาวรสิ้นเชิง*
    - ไม่สามารถปฏิบัติกิจวัตรประจำวันได้ด้วยตนเองอย่างถาวรตั้งแต่ 3 อย่างขึ้นไป ต่อเนื่องกันเป็นระยะเวลาอย่างน้อย 180 วัน หรือ
    - ไม่สามารถประกอบอาชีพใดๆ เพื่อรับค่าตอบแทนหรือกำไรได้ ต่อเนื่องกันเป็นระยะเวลาอย่างน้อย 180 วัน หรือ
    - การสูญเสีย สายตา มือ หรือ เท้า ทั้ง 2 ข้าง หรือสูญเสียมือ 1 ข้างและเท้า 1 ข้าง หรือสูญเสียสายตา 1 ข้างและมือ 1 ข้าง หรือสูญเสียสายตา 1 ข้างและเท้า 1 ข้าง
36. ตาบอด
37. การฉีกขาดของรากประสาทต้นแขน
38. การสูญเสียความสามารถในการพูด
39. โรคเนื้อเยื่อพังผืดอักเสบติดเชื้อและเป็นเนื้อตาย
40. โรคเท้าช้าง

กลุ่ม 6 กลุ่มโรคร้ายแรงสำหรับผู้เยาว์ (คุ้มครองถึงก่อนที่ผู้เอาประกันภัยมีอายุครบ 17 ปีบริบูรณ์เท่านั้น)

41. โรคไข้รูมาติกที่ทำให้หัวใจผิดปกติ
42. โรคคาวาซากิที่ทำให้เกิดโรคแทรกซ้อนของหัวใจ
43. โรคเบาหวานชนิดที่ 1
44. โรคน้ำไขสันหลังคั่งในโพรงสมองซึ่งเกิดภายหลัง และต้องใส่ท่อระบาย

* บริษัทจะจ่ายผลประโยชน์นี้ ภายใต้เงื่อนไขว่า วันที่ผู้เอาประกันภัยได้รับการวินิจฉัยและหรือยืนยันจากแพทย์เป็นครั้งแรก ในขณะที่ยังมีชีวิตอยู่ว่าเจ็บป่วยเป็นโรคร้ายแรงนี้ได้เกิดขึ้นครั้งแรกก่อนวันครบรอบปีกรมธรรม์ภายหลังผู้เอาประกันภัยมีอายุครบ 80 ปีบริบูรณ์

เอกสารฉบับนี้มิใช่ส่วนหนึ่งของสัญญาประกันภัย หรือเอกสารที่ผูกพันบริษัท ห้ามนำไปใช้ประกอบการเสนอขาย แสดง เผยแพร่ หรือแจกจ่ายแก่ลูกค้าหรือผู้ขอเอาประกัน ข้อกำหนดและเงื่อนไขของความคุ้มครองจะระบุไว้ในกรมธรรม์ประกันภัยที่ออกให้กับผู้ถือกรมธรรม์
สงวนสิทธิ์ตามกฎหมาย ห้ามเผยแพร่ต่อสาธารณะ ห้ามทำซ้ำ หรือดัดแปลง ไม่ว่าส่วนหนึ่งส่วนใดของเอกสารนี้

เมื่อได้รับการวินิจฉัยและหรือยืนยันจากแพทย์เป็นครั้งแรก ในขณะที่ยังมีชีวิตอยู่ว่าเจ็บป่วยเป็นโรคร้ายแรง*

ผลประโยชน์โดยย่อของ บันทึกสลักหลัง เอไอเอ ซีไอ ท็อปอัพ (AIA CI Top Up)	จำนวนผลประโยชน์
ความคุ้มครองโรคร้ายแรง* ระดับต้นถึงระดับปานกลาง 18 โรค/การรักษา	40%[1] ของจำนวนเงินเอาประกันของสัญญาเพิ่มเติม AIA CI Plus จำกัดเพียง 1 โรค จ่ายครั้งเดียวตลอดอายุกรมธรรม์และบันทึกสลักหลังนี้จะสิ้นผลบังคับทันที

[1] ตลอดระยะเวลาเอาประกันของบันทึกสลักหลัง AIA CI Top Up จำนวนเงินเอาประกันต้องเท่ากับ 40% ของสัญญาเพิ่มเติมที่แนบอยู่ ทั้งนี้ ต้องไม่เกินจำนวนเงินเอาประกันของความคุ้มครองโรคร้ายแรงระดับต้นถึงระดับปานกลางสูงสุดต่อรายชีวิต ตามที่บริษัทกำหนด

* โรคร้ายแรงตามคำนิยามที่ระบุในบันทึกสลักหลัง AIA CI Top Up เพื่อแนบท้ายสัญญาเพิ่มเติม AIA CI Plus

ระยะเวลาที่ไม่คุ้มครอง (Waiting Period) ของบันทึกสลักหลัง AIA CI Top Up เท่ากับ 60 วัน นับแต่วันเริ่มมีผลคุ้มครองตามบันทึกสลักหลังนี้ หรือหากมีการต่ออายุสัญญาเมื่อบันทึกสลักหลังสิ้นผลบังคับ (Reinstatement) ให้นับแต่วันเริ่มมีผลคุ้มครองตามการต่ออายุครั้งสุดท้าย หรือวันที่บริษัทอนุมัติให้เพิ่มจำนวนเงินเอาประกันภัยของสัญญาเพิ่มเติมนี้แล้วแต่วันใดจะเกิดขึ้นภายหลัง

อัตราเบี้ยประกันมาตรฐานรายปี ต่อจำนวนเงินเอาประกัน 1,000 บาท		
อายุ (ปี)	ชาย	หญิง
15 วัน - 15	0.65	0.46
16 - 20	0.57	1.04
21 - 25	0.66	2.02
26 - 30	1.14	2.68
31 - 35	1.65	3.51
36 - 40	2.52	3.26
41 - 45	7.07	3.82
46 - 50	12.52	5.34
51 - 55	23.25	8.25
56 - 60	35.62	12.14
61 - 65	44.95	14.97
66 - 70	59.23	20.5
71 - 75	68.73	25.72
76 - 80 (ปีต่ออายุ)	70.72	28.32
81 - 85 (ปีต่ออายุ)	78.68	34.04
86 - 90 (ปีต่ออายุ)	102.93	44.52
91 - 95 (ปีต่ออายุ)	137.74	59.59
96 - 98 (ปีต่ออายุ)	173.51	75.05

หมายเหตุ : สัญญาเพิ่มเติมเป็นสัญญาประกันภัยที่มีระยะเวลาเอาประกันภัย 1 ปี ซึ่งอาจต่ออายุได้

ทั้งนี้ บริษัทสงวนสิทธิ์ในการปรับเบี้ยประกันภัยในรอบปีกรมธรรม์ อันเนื่องมาจากปัจจัยต่างๆ เช่น อายุ ชั้นอาชีพ ประสบการณ์การจ่ายสินไหมทดแทนของบริษัท เป็นต้น สำหรับสัญญาเพิ่มเติมกลุ่มค่ารักษาพยาบาลอาจมีปัจจัยอื่นๆ เพิ่มเติม เช่น ค่าใช้จ่ายในการรักษาพยาบาลที่สูงขึ้น หรือจากประสบการณ์การจ่ายค่าสินไหมทดแทนโดยรวมของพอร์ตโฟลิโอ (Portfolio) โดยต้องได้รับความเห็นชอบจากนายทะเบียน

เบี้ยประกันภัยสุขภาพ (ถ้ามี) เฉพาะส่วนที่เข้าเงื่อนไขสามารถหักลดหย่อนภาษีเงินได้บุคคลธรรมดาตามหลักเกณฑ์ที่กรมสรรพากรกำหนด

เอกสารฉบับนี้มิใช่ส่วนหนึ่งของสัญญาประกันภัย หรือเอกสารที่ผูกพันบริษัท ห้ามนำไปใช้ประกอบการเสนอขาย แสดง เผยแพร่ หรือแจกจ่ายแก่ลูกค้าหรือผู้ขอเอาประกัน ข้อกำหนดและเงื่อนไขของความคุ้มครองจะระบุไว้ในกรมธรรม์ประกันภัยที่ออกให้กับผู้ถือกรมธรรม์
สงวนสิทธิ์ตามกฎหมาย ห้ามเผยแพร่ต่อสาธารณะ ห้ามทำซ้ำ หรือดัดแปลง ไม่ว่าส่วนหนึ่งส่วนใดของเอกสารนี้

โรคร้ายแรงที่ให้ความคุ้มครองของบันทึกสลักหลัง AIA CI Top Up

กลุ่มโรคร้ายแรง	โรคร้ายแรงระดับต้นถึงระดับปานกลาง (18 โรค/การรักษา)
กลุ่ม 1 กลุ่มโรคมะเร็งและเนื้องอก	1. โรคมะเร็งระยะไม่ลุกลาม 2. การผ่าตัดเนื้องอกต่อมใต้สมองออก
กลุ่ม 2 กลุ่มโรคหัวใจ ระบบการหายใจ และระบบการไหลเวียนโลหิต	3. โรคหลอดเลือดหัวใจตีบที่รักษาด้วยการสวนหลอดเลือดหัวใจ 4. การผ่าตัดลอกเยื่อหุ้มหัวใจ 5. การรักษาโรคลิ้นหัวใจด้วยการสวนหลอดเลือด 6. การรักษาโรคหลอดเลือดแดงใหญ่เอออร์ต้าโดยวิธีใส่สายสวนทางหลอดเลือด หรือภาวะการโป่งพองของหลอดเลือดแดงใหญ่เอออร์ต้าที่ระดับอกหรือระดับท้อง 7. การใส่เครื่องกรองลิ่มเลือดในหลอดเลือดดำใหญ่
กลุ่ม 3 กลุ่มโรคหลอดเลือดสมอง ระบบประสาท และกล้ามเนื้อ	8. โรคหลอดเลือดสมองที่ต้องได้รับการผ่าตัดลอกหลอดเลือดแดงคาโรติด 9. โรคหลอดเลือดสมองที่ต้องได้รับการรักษาโดยวิธีใส่สายสวนเส้นเลือดแดงบริเวณคอ 10. โรคหลอดเลือดสมองโป่งพองที่รักษาโดยใช้ขดลวดผ่านสายสวนทางหลอดเลือด 11. การผ่าตัดฝังท่อระบายในโพรงสมอง
กลุ่ม 4 กลุ่มโรคอวัยวะและระบบการทำงานที่สำคัญของร่างกาย	12. การผ่าตัดตับออกหนึ่งกลีบ 13. การผ่าตัดไตออกหนึ่งข้าง 14. การผ่าตัดปอดออกหนึ่งข้าง
กลุ่ม 5 กลุ่มโรคภาวะติดเชื้อการบาดเจ็บร้ายแรง และภาวะทุพพลภาพ	15. แผลไหม้ชนิดรุนแรงน้อย (การเกิดแผลไหม้ระดับ 2) 16. การผ่าตัดเลือดคั่งใต้เยื่อหุ้มสมองอันเนื่องมาจากอุบัติเหตุ 17. การสูญเสียแขนหรือขาหนึ่งข้าง หรือตาหนึ่งข้าง 18. โรคเบาหวานขึ้นจอประสาทตา

ยกเว้น 4 กรณี ที่จะไม่ได้รับความคุ้มครองจากบันทึกสลักหลัง AIA CI Top Up

กรณีที่ 1 ผลการวินิจฉัย "โรคมะเร็งระยะลุกลาม" ตามที่ได้รับความคุ้มครองภายใต้สัญญาเพิ่มเติม เอไอเอ ซีไอ พลัส และ "โรคมะเร็งระยะไม่ลุกลาม" ตามที่ได้รับความคุ้มครองภายใต้บันทึกสลักหลัง เอไอเอ ซีไอ ท็อปอัพ ระบุว่าเกิดขึ้นที่อวัยวะเดียวกันข้างเดียวกัน และได้รับการรักษาหรือผ่าตัดในครั้งเดียวกัน

กรณีที่ 2 การบาดเจ็บจาก "แผลไหม้ฉกรรจ์" ตามที่ได้รับความคุ้มครองภายใต้สัญญาเพิ่มเติม เอไอเอ ซีไอ พลัส "แผลไหม้ชนิดรุนแรงน้อย" ตามที่ได้รับความคุ้มครองภายใต้บันทึกสลักหลัง เอไอเอ ซีไอ ท็อปอัพ ซึ่งเกิดจากอุบัติเหตุครั้งเดียวกัน

กรณีที่ 3 การเจ็บป่วยเป็น "โรคน้ำไขสันหลังคั่งในโพรงสมองซึ่งเกิดภายหลังและต้องใส่ท่อระบาย" ตามที่ได้รับความคุ้มครองภายใต้สัญญาเพิ่มเติม เอไอเอ ซีไอ พลัส "การผ่าตัดฝังท่อระบายในโพรงสมอง" ตามที่ได้รับความคุ้มครองภายใต้บันทึกสลักหลัง เอไอเอ ซีไอ ท็อปอัพ ซึ่งเป็นการรักษาครั้งเดียวกัน

กรณีที่ 4 "การสูญเสียแขนหรือขาหนึ่งข้างหรือตาหนึ่งข้าง" ตามที่ได้รับความคุ้มครองภายใต้บันทึกสลักหลัง เอไอเอ ซีไอ ท็อปอัพ แล้วต่อมา ผู้เอาประกันภัยได้รับการวินิจฉัยว่าเจ็บป่วยเป็นโรคร้ายแรงตามที่ได้รับความคุ้มครองภายใต้สัญญาเพิ่มเติม เอไอเอ ซีไอ พลัส ดังต่อไปนี้

- อัมพาตของกล้ามเนื้อแขนหรือขา หรือ
- ตาบอด หรือ
- การสูญเสียการดำรงชีพอย่างอิสระ หรือ
- การทุพพลภาพถาวรสิ้นเชิง

โดยโรคร้ายแรงดังกล่าว เกิดจากสาเหตุเดียวกันกับ "การสูญเสียแขน หรือขาหนึ่งข้าง หรือตาหนึ่งข้าง" ตามที่ได้รับความคุ้มครองภายใต้บันทึกสลักหลัง เอไอเอ ซีไอ ท็อปอัพ

เอกสารฉบับนี้มิใช่ส่วนหนึ่งของสัญญาประกันภัย หรือเอกสารที่ผูกพันบริษัท ห้ามนำไปใช้ประกอบการเสนอขาย แสดง เผยแพร่ หรือแจกจ่ายแก่ลูกค้าหรือผู้ขอเอาประกัน ข้อกำหนดและเงื่อนไขของความคุ้มครองจะระบุไว้ในกรมธรรม์ประกันภัยที่ออกให้กับผู้ถือกรมธรรม์
สงวนสิทธิ์ตามกฎหมาย ห้ามเผยแพร่ต่อสาธารณะ ห้ามทำซ้ำ หรือดัดแปลง ไม่ว่าส่วนหนึ่งส่วนใดของเอกสารนี้

AIA Multi-Pay CI Plus (เอไอเอ มัลติเพย์ ซีไอ พลัส) เป็นชื่อทางการตลาดของสัญญาเพิ่มเติม AIA Multi-Pay CI (เอไอเอ มัลติเพย์ ซีไอ) คู่กับ สัญญาเพิ่มเติม AIA Total Care (เอไอเอ โทเทิล แคร์) โดยมีผลประโยชน์ของแต่ละสัญญาเพิ่มเติม ดังนี้

ผลประโยชน์โดยย่อของสัญญาเพิ่มเติม AIA MULTI-PAY CI

หากผู้เอาประกันภัยได้รับการวินิจฉัยและหรือยืนยันจากแพทย์เป็นครั้งแรก ในขณะที่ยังมีชีวิตอยู่ว่าเจ็บป่วยเป็นโรคร้ายแรงที่ได้รับความคุ้มครองภายใต้สัญญาเพิ่มเติม บริษัทจะจ่ายผลประโยชน์ ดังนี้

ผลประโยชน์ โดยย่อ	จำนวนผลประโยชน์		
ความคุ้มครองโรคร้ายแรงระดับต้นถึงระดับปานกลาง	**40%** ของจำนวนเงินเอาประกันภัย	จำนวน **5** ครั้ง	รวม **200%** ของจำนวนเงินเอาประกันภัย
บริษัทจะจ่ายผลประโยชน์ให้เพียงครั้งเดียวสำหรับแต่ละกลุ่มโรค และจะไม่จ่ายผลประโยชน์ในกรณีที่บริษัทได้จ่ายผลประโยชน์โรคร้ายแรงระดับรุนแรงในกลุ่มนั้นไปแล้ว			
ความคุ้มครองโรคร้ายแรงระดับรุนแรง	**100%** ของจำนวนเงินเอาประกันภัย	จำนวน **6** ครั้ง	รวม **600%** ของจำนวนเงินเอาประกันภัย
บริษัทจะจ่ายผลประโยชน์ให้เพียงครั้งเดียวสำหรับแต่ละกลุ่มโรค และจะไม่คุ้มครองการเจ็บป่วยด้วยโรคร้ายแรงระดับต้นถึงระดับปานกลาง หรือโรคร้ายแรงระดับรุนแรง หรือความผิดปกติที่เกิดขึ้นภายใน 1 ปี (No claim period) นับจากวันที่ผู้เอาประกันภัยได้รับการวินิจฉัยและหรือยืนยันจากแพทย์เป็นครั้งแรกในขณะยังมีชีวิตอยู่ว่าเจ็บป่วยเป็นโรคร้ายแรงระดับรุนแรง (ยกเว้นกรณี Relapsed CI)			
กรณีผู้เอาประกันภัยเสียชีวิต[1]	**100% ของจำนวนเงินเอาประกันภัย <u>หักด้วย</u> ผลประโยชน์ที่เคยจ่ายไปแล้ว (ถ้ามี)**		
ยกเว้นเบี้ยประกันภัยสัญญาเพิ่มเติมนี้[2]	**เมื่อได้รับการวินิจฉัยและหรือยืนยันจากแพทย์เป็นครั้งแรก ในขณะที่ยังมีชีวิตอยู่ว่าเจ็บป่วยเป็นโรคร้ายแรงระดับรุนแรง**		
RELAPSED CI[3]	**บริษัทจะจ่ายผลประโยชน์ความคุ้มครองโรคร้ายแรงระดับรุนแรงอีก 100% ของจำนวนเงินเอาประกันภัย สูงสุดโรคละ 1 ครั้ง[4] หลังจากบริษัทได้จ่ายผลประโยชน์ความคุ้มครองโรคร้ายแรงระดับรุนแรงเป็นครั้งแรก และต่อมาเกิดการกลับมาเป็นซ้ำของโรคร้ายแรงระดับรุนแรงที่บริษัทได้เคยจ่ายผลประโยชน์ไปแล้ว**		

หมายเหตุ :

[1] ในขณะที่สัญญาเพิ่มเติมยังคงมีผลบังคับ

[2] เบี้ยประกันภัยของสัญญาเพิ่มเติมนี้งวดแรกที่ได้รับการยกเว้น คือ งวดแรกที่ครบกำหนดชำระถัดจากวันที่ผู้เอาประกันภัยได้รับการวินิจฉัยและหรือยืนยันจากแพทย์เป็นครั้งแรกในขณะที่ยังมีชีวิตอยู่ว่าเจ็บป่วยเป็นโรคร้ายแรงระดับรุนแรงที่ให้ความคุ้มครอง และเบี้ยประกันภัยงวดสุดท้ายที่ได้รับยกเว้นคือ เบี้ยประกันภัยงวดที่ครบกำหนดชำระก่อนหน้าวันสิ้นผลบังคับของสัญญาเพิ่มเติมนี้

[3] สำหรับ 3 โรคร้ายแรงระดับรุนแรง ได้แก่ โรคมะเร็งระยะลุกลาม กล้ามเนื้อหัวใจตายเฉียบพลันจากการขาดเลือด โรคหลอดเลือดสมองแตกหรืออุดตัน

[4] การจ่ายผลประโยชน์ Relapsed CI แต่ละครั้งจะถูกนับและใช้สิทธิภายใต้จำนวนครั้งสูงสุด (6 ครั้ง) และจะไม่นำระยะเวลาห้ามเคลม (No claim period) มาพิจารณา

เอกสารฉบับนี้มิใช่ส่วนหนึ่งของสัญญาประกันภัย หรือเอกสารที่ผูกพันบริษัท ห้ามนำไปใช้ประกอบการเสนอขาย แสดง เผยแพร่ หรือแจกจ่ายแก่ลูกค้าหรือผู้ขอเอาประกัน ข้อกำหนดและเงื่อนไขของความคุ้มครองจะระบุไว้ในกรมธรรม์ประกันภัยที่ออกให้กับผู้ถือกรมธรรม์
สงวนสิทธิ์ตามกฎหมาย ห้ามเผยแพร่ต่อสาธารณะ ห้ามทำซ้ำ หรือดัดแปลง ไม่ว่าส่วนหนึ่งส่วนใดของเอกสารนี้

ผลประโยชน์การกลับมาเป็นซ้ำของโรคร้ายแรงระดับรุนแรง RELAPSED CI

หลังจากบริษัทได้จ่ายผลประโยชน์ความคุ้มครองโรคร้ายแรงระดับรุนแรงครั้งแรกแล้ว และต่อมาเกิดการกลับมาเป็นซ้ำของโรคร้ายแรงระดับรุนแรงที่บริษัทได้เคยจ่ายผลประโยชน์ไปแล้ว บริษัทจะจ่ายผลประโยชน์ความคุ้มครองโรคร้ายแรงระดับรุนแรงอีก 100% ของจำนวนเงินเอาประกันภัยสูงสุดโรคละ 1 ครั้ง[1] สำหรับโรคร้ายแรง ดังต่อไปนี้

โรคมะเร็งระยะลุกลาม	**กรณีที่ 1 โรคมะเร็งที่ยังคงอยู่ (Persistent Cancer)** โรคมะเร็งระยะลุกลาม (Invasive Cancer) ที่ยังคงอยู่และยังคงรักษาอย่างต่อเนื่องโดยไม่พบช่วงเวลาที่มีการหายขาดหรือการสงบ (Remission) ตลอดระยะเวลา 2 ปี นับจากวันที่ได้รับการวินิจฉัยว่าเป็นโรคมะเร็งระยะลุกลาม (Invasive Cancer) ครั้งก่อน **กรณีที่ 2 โรคมะเร็งระยะแพร่กระจาย (Metastatic Cancer)** โรคมะเร็งระยะลุกลาม (Invasive Cancer) ที่ยังคงอยู่และยังคงรักษาไม่หายอย่างต่อเนื่อง ได้กลายเป็นโรคมะเร็งระยะแพร่กระจายไปยังส่วนอื่นในร่างกาย โดยไม่พบช่วงเวลาที่มีการหายขาดหรือการสงบ (Remission) จนพ้นระยะเวลา 2 ปี นับจากวันที่ได้รับการวินิจฉัยว่าเป็นโรคมะเร็งระยะลุกลาม (Invasive Cancer) ครั้งก่อน **กรณีที่ 3 โรคมะเร็งระยะลุกลามกำเริบ (Recurrence Invasive Cancer)** โรคมะเร็งระยะลุกลาม (Invasive Cancer) มีการกำเริบหรือกลับมาเป็นซ้ำ หลังจากมีการหายขาดหรือการสงบ (Remission) ภายหลัง 2 ปี นับจากวันที่ได้รับการวินิจฉัยว่าเป็นโรคมะเร็งระยะลุกลาม (Invasive Cancer) ครั้งก่อน รวมถึง - การกำเริบเฉพาะที่ (Local recurrence) - การกำเริบในบริเวณข้างเคียง (Regional recurrence) - การกำเริบแบบมีการแพร่กระจาย (Metastatic recurrence) **กรณีที่ 4 โรคมะเร็งระยะลุกลามชนิดใหม่ (New Primary Invasive Cancer)** โรคมะเร็งระยะลุกลามชนิดใหม่ (New Primary Invasive Cancer) ไม่ได้มีสาเหตุหรือความเกี่ยวข้องใดๆ กับโรคมะเร็งระยะลุกลาม (Invasive Cancer) ในครั้งก่อนที่เกิดขึ้นภายหลัง 2 ปี นับจากวันที่ได้รับการวินิจฉัยว่าเป็นโรคมะเร็งระยะลุกลาม (Invasive Cancer) ครั้งก่อน
กล้ามเนื้อหัวใจตายเฉียบพลันจากการขาดเลือด	ที่กลับมาเป็นซ้ำ โดยเป็นครั้งใหม่และมีความแตกต่างแยกกันชัดเจนจากการเจ็บป่วยเป็นโรคนี้ในครั้งแรก ซึ่งเกิดขึ้นภายหลัง 1 ปี นับจากวันที่ได้รับการวินิจฉัยว่าเป็นกล้ามเนื้อหัวใจตายเฉียบพลันจากการขาดเลือดครั้งแรก
โรคหลอดเลือดสมองแตกหรืออุดตัน	ที่กลับมาเป็นซ้ำ โดยเป็นครั้งใหม่และมีความแตกต่างแยกกันชัดเจนจากการเจ็บป่วยเป็นโรคนี้ในครั้งแรก ซึ่งเกิดขึ้นภายหลัง 1 ปี นับจากวันที่ได้รับการวินิจฉัยว่าเป็นโรคหลอดเลือดสมองแตกหรืออุดตันครั้งแรก

[1] การจ่ายผลประโยชน์ Relapsed CI แต่ละครั้งจะถูกนับและใช้สิทธิภายใต้จำนวนครั้งสูงสุด (6 ครั้ง) และจะไม่นำระยะเวลาห้ามเคลม (No claim period) มาพิจารณา

กรณีที่ผู้เอาประกันภัยได้รับการวินิจฉัยและหรือยืนยันจากแพทย์ว่า เจ็บป่วยเป็นโรคร้ายแรงระดับต้นถึงระดับปานกลาง และหรือโรคร้ายแรงระดับรุนแรงตั้งแต่ 2 โรคขึ้นไปจากสาเหตุและหรือเหตุการณ์เดียวกัน บริษัทจะจ่ายผลประโยชน์ความคุ้มครองโรคร้ายแรงที่ได้รับความคุ้มครองภายใต้สัญญาเพิ่มเติมนี้สูงที่สุดเพียง 1 โรคเท่านั้น

ระยะเวลาที่ไม่คุ้มครอง (Waiting Period) ของสัญญาเพิ่มเติมของสัญญาเพิ่มเติม AIA Multi-Pay CI

บริษัทจะไม่คุ้มครองการเจ็บป่วยด้วยโรคร้ายแรงที่เกิดขึ้นภายใน 60 วัน นับแต่วันเริ่มมีผลคุ้มครองตามสัญญาเพิ่มเติมนี้ หรือหากมีการต่ออายุสัญญาเมื่อสัญญาเพิ่มเติมสิ้นผลบังคับ (Reinstatement) ให้นับแต่วันเริ่มมีผลคุ้มครองตามการต่ออายุครั้งสุดท้าย หรือวันที่บริษัทอนุมัติให้เพิ่มจำนวนเงินเอาประกันภัยของสัญญาเพิ่มเติมนี้ แล้วแต่วันใดจะเกิดขึ้นภายหลัง

เอกสารฉบับนี้มิใช่ส่วนหนึ่งของสัญญาประกันภัย หรือเอกสารที่ผูกพันบริษัท ห้ามนำไปใช้ประกอบการเสนอขาย แสดง เผยแพร่ หรือแจกจ่ายแก่ลูกค้าหรือผู้ขอเอาประกัน ข้อกำหนดและเงื่อนไขของความคุ้มครองจะระบุไว้ในกรมธรรม์ประกันภัยที่ออกให้กับผู้ถือกรมธรรม์
สงวนสิทธิ์ตามกฎหมาย ห้ามเผยแพร่ต่อสาธารณะ ห้ามทำซ้ำ หรือดัดแปลง ไม่ว่าส่วนหนึ่งส่วนใดของเอกสารนี้

กลุ่มโรคร้ายแรง	โรคร้ายแรงระดับต้นถึงระดับปานกลาง (E)	โรคร้ายแรงระดับรุนแรง (S)
กลุ่ม 1 **โรคมะเร็งและเนื้องอก**	1.1E โรคมะเร็งระยะไม่ลุกลาม 1.2E การผ่าตัดเนื้องอกต่อมใต้สมองออก	1.1S โรคมะเร็งระยะลุกลาม 1.2S เนื้องอกในสมองชนิดที่ไม่ใช่มะเร็ง
กลุ่ม 2 **โรคหัวใจ ระบบการหายใจ และระบบการไหลเวียนโลหิต**	2.1E โรคหลอดเลือดหัวใจตีบที่รักษาด้วยการสวนหลอดเลือดหัวใจ 2.2E การผ่าตัดลอกเยื่อหุ้มหัวใจ 2.3E การรักษาโรคลิ้นหัวใจด้วยการสวนหลอดเลือด 2.4E การรักษาโรคหลอดเลือดแดงใหญ่เอออร์ต้า โดยวิธีใส่สายสวนทางหลอดเลือด หรือภาวะการโป่งพองของหลอดเลือดแดงใหญ่เอออร์ต้าที่ระดับอกหรือระดับท้อง 2.5E การใส่เครื่องกรองลิ่มเลือดในหลอดเลือดดำใหญ่	2.1S กล้ามเนื้อ หัวใจตายเฉียบพลันจากการขาดเลือด 2.2S การผ่าตัดเส้นเลือดเลี้ยงกล้ามเนื้อหัวใจ 2.3S โรคกล้ามเนื้อหัวใจ 2.4S การผ่าตัดลิ้นหัวใจด้วยวิธีการเปิดหัวใจ 2.5S การผ่าตัดเส้นเลือดแดงใหญ่เอออร์ต้า 2.6S โรคแรงดันในหลอดเลือดแดงปอดสูงแบบปฐมภูมิ 2.7S โรคหลอดลมปอดอุดกั้นเรื้อรังขั้นรุนแรง / โรคปอดระยะสุดท้าย 2.8S โรคโลหิตจางจากไขกระดูกไม่สร้างเม็ดโลหิต
กลุ่ม 3 **โรคหลอดเลือดสมอง ระบบประสาท และกล้ามเนื้อ**	3.1E โรคหลอดเลือดสมองที่ต้องได้รับการผ่าตัดลอกหลอดเลือดแดงคาโรติด 3.2E โรคหลอดเลือดสมองที่ต้องได้รับการรักษาโดยวิธีใส่สายสวนเส้นเลือดแดงบริเวณคอ 3.3E โรคหลอดเลือดสมองโป่งพองที่รักษาโดยใช้ขดลวดผ่านสายสวนทางหลอดเลือด 3.4E การผ่าตัดฝังท่อระบายในโพรงสมอง	3.1S โรคหลอดเลือดสมองแตกหรืออุดตัน 3.2S โรคหลอดเลือดสมองโป่งพองที่ต้องรักษาโดยการผ่าตัด 3.3S ภาวะโคม่า 3.4S โรคสมองเสื่อม ชนิดอัลไซเมอร์* 3.5S โรคเยื่อหุ้มสมองและไขสันหลังอักเสบจากเชื้อแบคทีเรีย 3.6S สมองอักเสบจากเชื้อไวรัส 3.7S โรคพาร์กินสัน* 3.8S โรคระบบประสาทมัลติเพิล สะเคลอโรสิส 3.9S โรคของเซลล์ประสาทควบคุมการเคลื่อนไหว 3.10S ภาวะอะแพลลิก 3.11S อัมพาตของกล้ามเนื้อแขนหรือขา 3.12S โรคโปลิโอ 3.13S โรคกล้ามเนื้อเสื่อม

กลุ่มโรคร้ายแรง	โรคร้ายแรงระดับต้นถึงระดับปานกลาง (E)	โรคร้ายแรงระดับรุนแรง (S)
กลุ่ม 4 **โรคอวัยวะและระบบการทำงานที่สำคัญของร่างกาย**	4.1E การผ่าตัดตับออกหนึ่งกลีบ 4.2E การผ่าตัดไตออกหนึ่งข้าง 4.3E การผ่าตัดปอดออกหนึ่งข้าง	4.1S ตับวาย 4.2S ไตวายเรื้อรัง 4.3S โรคลำไส้อักเสบเป็นแผลรุนแรง 4.4S การผ่าตัดเปลี่ยนอวัยวะ หรือปลูกถ่ายไขกระดูก 4.5S โรคไวรัสตับอักเสบขั้นรุนแรง 4.6S ภาวะตับอ่อนอักเสบที่กลับเป็นซ้ำและเรื้อรัง 4.7S ไตอักเสบลูปูส จากโรคซิสเต็มมิค ลูปูส อิริเธมาโตซูส 4.8S ภาวะข้ออักเสบรูมาตอยด์ชนิดรุนแรง
กลุ่ม 5 **โรคภาวะติดเชื้อการบาดเจ็บร้ายแรง และภาวะทุพพลภาพ**	5.1E แผลไหม้ชนิดรุนแรงน้อย 5.2E การผ่าตัดเลือดคั่งใต้เยื่อหุ้มสมองอันเนื่องมาจากอุบัติเหตุ 5.3E การสูญเสียแขนหรือขาหนึ่งข้างหรือตาหนึ่งข้าง 5.4E โรคเบาหวานขึ้นจอประสาทตา	5.1S แผลไหม้ฉกรรจ์ 5.2S การบาดเจ็บที่ศีรษะอย่างรุนแรง 5.3S การสูญเสียการดำรงชีพอย่างอิสระ* 5.4S การทุพพลภาพถาวรสิ้นเชิง* - ไม่สามารถปฏิบัติกิจวัตรประจำวันได้ด้วยตนเองอย่างถาวรตั้งแต่ 3 อย่างขึ้นไป ต่อเนื่องกันเป็นระยะเวลาอย่างน้อย 180 วัน หรือ - ไม่สามารถประกอบอาชีพใดๆ เพื่อรับค่าตอบแทนหรือกำไรได้ต่อเนื่องกันเป็นระยะเวลาอย่างน้อย 180 วัน หรือ - การสูญเสียสายตา มือ หรือเท้า ทั้ง 2 ข้าง หรือสูญเสียมือ 1 ข้าง และเท้า 1 ข้าง หรือสูญเสียสายตา 1 ข้าง และมือ 1 ข้าง หรือสูญเสียสายตา 1 ข้าง และเท้า 1 ข้าง 5.5S ตาบอด 5.6S การฉีกขาดของรากประสาทต้นแขน 5.7S การสูญเสียความสามารถในการพูด 5.8S โรคเนื้อเยื่อพังผืดอักเสบติดเชื้อและเป็นเนื้อตาย 5.9S โรคเท้าช้าง
กลุ่ม 6 **โรคร้ายแรงสำหรับผู้เยาว์** (คุ้มครองถึงก่อนที่ผู้เอาประกันภัยมีอายุครบ 17 ปีบริบูรณ์เท่านั้น)		6.1S โรคไข้รูมาติกที่ทำให้หัวใจผิดปกติ 6.2S โรคคาวาซากิที่ทำให้เกิดโรคแทรกซ้อนของหัวใจ 6.3S โรคเบาหวานชนิดที่ 1 6.4S โรคน้ำไขสันหลังคั่งในโพรงสมองซึ่งเกิดภายหลัง และต้องใส่ท่อระบาย

* บริษัทจะจ่ายผลประโยชน์ในข้อนี้ ภายใต้เงื่อนไขว่าวันที่ผู้เอาประกันภัยได้รับการวินิจฉัยและหรือยืนยันจากแพทย์เป็นครั้งแรกในขณะที่ยังมีชีวิตอยู่ว่าการเจ็บป่วยเป็นโรคร้ายแรงนี้ได้เกิดขึ้นครั้งแรกก่อนวันครบรอบปีกรมธรรม์ภายหลังผู้เอาประกันภัยมีอายุครบ 80 ปีบริบูรณ์

เอกสารฉบับนี้มิใช่ส่วนหนึ่งของสัญญาประกันภัย หรือเอกสารที่ผูกพันบริษัท ห้ามนำไปใช้ประกอบการเสนอขาย แสดง เผยแพร่ หรือแจกจ่ายแก่ลูกค้าหรือผู้ขอเอาประกัน ข้อกำหนดและเงื่อนไขของความคุ้มครองจะระบุไว้ในกรมธรรม์ประกันภัยที่ออกให้กับผู้ถือกรมธรรม์
สงวนลิขสิทธิ์ตามกฎหมาย ห้ามเผยแพร่ต่อสาธารณะ ห้ามทำซ้ำ หรือดัดแปลง ไม่ว่าส่วนหนึ่งส่วนใดของเอกสารนี้

สัญญาเพิ่มเติม AIA Total Care

ในขณะที่สัญญาเพิ่มเติมนี้มีผลบังคับ หากผู้เอาประกันภัยได้รับการวินิจฉัยและหรือยืนยันจากแพทย์เป็นครั้งแรกในขณะที่ยังมีชีวิตอยู่ว่าเจ็บป่วยหรือได้รับบาดเจ็บที่ส่งผลให้เกิดภาวะวิกฤตที่มีผลต่อการดำรงชีวิต และหรือเจ็บป่วยเป็นโรคร้ายแรงภายใต้ผลประโยชน์การดูแลต่อเนื่องจากโรคร้ายแรง ที่ได้รับความคุ้มครองภายใต้สัญญาเพิ่มเติมนี้ บริษัทจะจ่ายผลประโยชน์ ตามที่ระบุในตารางผลประโยชน์ ดังนี้

ผลประโยชน์	จำนวนผลประโยชน์	ระยะเวลาคุ้มครอง
1. ผลประโยชน์ภาวะวิกฤตที่มีผลต่อการดำรงชีวิต (MIB : Major Impact Benefit)[1]		
	100% ของจำนวนเงินเอาประกันภัย	คุ้มครองถึงก่อนวันครบรอบปีกรมธรรม์ภายหลังผู้เอาประกันภัยมีอายุครบ 99 ปีบริบูรณ์ หรือจนกระทั่งแบบประกันภัยหลักสิ้นผลบังคับ
2. ผลประโยชน์การดูแลต่อเนื่องจากโรคร้ายแรง (CCB : Continuing Care Benefit)[1,2]		คุ้มครองถึงก่อนวันครบรอบปีกรมธรรม์ภายหลังผู้เอาประกันภัยมีอายุครบ 80 ปีบริบูรณ์ หรือจนกระทั่งแบบประกันภัยหลักสิ้นผลบังคับ
2.1 ผลประโยชน์ที่จ่ายครั้งเดียว	10% ของจำนวนเงินเอาประกันภัย	
2.2 ผลประโยชน์ที่จ่ายเป็นรายเดือน	1.5% ของจำนวนเงินเอาประกันภัย ให้แก่ผู้เอาประกันภัยติดต่อกัน รวมทั้งหมดหกสิบเดือน (60 เดือน)	
3. ผลประโยชน์ยกเว้นเบี้ยประกันภัย	ยกเว้นเบี้ยประกันภัยของสัญญาเพิ่มเติมนี้ เมื่อผู้เอาประกันภัยได้รับการวินิจฉัยและหรือยืนยันจากแพทย์เป็นครั้งแรก ในขณะที่ยังมีชีวิตอยู่ว่าเจ็บป่วยหรือได้รับบาดเจ็บที่ส่งผลให้เกิดภาวะวิกฤตที่มีผลต่อการดำรงชีวิต และหรือเจ็บป่วยเป็นโรคร้ายแรงที่ได้รับความคุ้มครองภายใต้ผลประโยชน์การดูแลต่อเนื่องจากโรคร้ายแรง	

หมายเหตุ :

[1] ตลอดอายุสัญญาเพิ่มเติมนี้ บริษัทจะจ่ายผลประโยชน์ความคุ้มครองโรคร้ายแรงในข้อ 1. และ ข้อ 2. รวมกันไม่เกินร้อยละ 200 ของจำนวนเงินเอาประกันภัย

[2] บริษัทจะจ่ายผลประโยชน์ในข้อ 2. ผลประโยชน์การดูแลต่อเนื่องจากโรคร้ายแรง (Continuing Care Benefit) ภายใต้เงื่อนไขว่า วันที่ผู้เอาประกันภัยได้รับการวินิจฉัยและหรือยืนยันจากแพทย์เป็นครั้งแรกในขณะที่ยังมีชีวิตอยู่ว่าการเจ็บป่วยเป็นโรคร้ายแรงนี้ได้เกิดขึ้นครั้งแรกก่อนวันครบรอบปีกรมธรรม์ ภายหลังผู้เอาประกันภัยมีอายุครบ 80 ปีบริบูรณ์ และบริษัทจะจ่ายผลประโยชน์นี้ จำกัดเพียงหนึ่งโรคร้ายแรงตามที่ได้รับความคุ้มครองภายใต้ผลประโยชน์นี้เท่านั้น

เอกสารฉบับนี้มิใช่ส่วนหนึ่งของสัญญาประกันภัย หรือเอกสารที่ผูกพันบริษัท ห้ามนำไปใช้ประกอบการเสนอขาย แสดง เผยแพร่ หรือแจกจ่ายแก่ลูกค้าหรือผู้ขอเอาประกัน ข้อกำหนดและเงื่อนไขของความคุ้มครองจะระบุไว้ในกรมธรรม์ประกันภัยที่ออกให้กับผู้ถือกรมธรรม์
สงวนสิทธิ์ตามกฎหมาย ห้ามเผยแพร่ต่อสาธารณะ ห้ามทำซ้ำ หรือดัดแปลง ไม่ว่าส่วนหนึ่งส่วนใดของเอกสารนี้

ผลประโยชน์โดยย่อของสัญญาเพิ่มเติม AIA Total Care

1. ภาวะวิกฤตที่มีผลต่อการดำรงชีวิต (MIB : Major Impact Benefit)

หมายถึง การเข้ารักษาตัวเป็นผู้ป่วยในห้องพักผู้ป่วยในวิกฤต (Intensive Care Inpatient Room) ของโรงพยาบาล เป็นระยะเวลาอย่างน้อย 5 วันติดต่อกัน อันเนื่องมาจากสาเหตุหรือการรักษาการเจ็บป่วยหรือการบาดเจ็บข้อใดข้อหนึ่งดังต่อไปนี้

1) **เข้ารับการผ่าตัดใหญ่** ซึ่งจำเป็นต้องใช้ยาสลบแบบทั่วไป (General Anaesthesia) หรือการใช้ยาระงับความรู้สึกเฉพาะส่วน (Regional Anaesthesia) ทั้งนี้ ไม่รวมถึงการผ่าตัดเพื่อการบริจาคอวัยวะ
2) **ใช้เครื่องช่วยหายใจแบบสอดท่อหรือเจาะคอ** หรือเครื่องช่วยพยุงการทำงานของหัวใจและปอดเพื่อรักษาหรือประคับประคองภาวะล้มเหลวของการทำงานของระบบหายใจ
3) **ภาวะล้มเหลวของอวัยวะที่สำคัญ** หมายถึง ภาวะล้มเหลวระยะสุดท้ายซึ่งไม่สามารถฟื้นกลับมาทำหน้าที่ได้อย่างมีประสิทธิภาพเพียงพอ ด้วยการรักษาและหรือการผ่าตัดที่เป็นไปตามหลักเกณฑ์ทางเวชปฏิบัติมาตรฐานปัจจุบันของอวัยวะดังต่อไปนี้ **หัวใจ ปอด ตับ ไต หรือตับอ่อน**

ทั้งนี้ การวินิจฉัยทั้ง 3 ข้อ ต้องได้รับการยืนยันโดยแพทย์ผู้เชี่ยวชาญที่ได้รับการรับรองเฉพาะด้านว่ามีความจำเป็นทางการแพทย์และเป็นไปตามมาตรฐานทางการแพทย์ และการรักษาการเจ็บป่วยหรือการบาดเจ็บจะให้ความคุ้มครองเฉพาะการรักษาที่เกิดขึ้นในประเทศไทยเท่านั้น

2. ผลประโยชน์การดูแลต่อเนื่องจากโรคร้ายแรง (CCB : Continuing Care Benefit)

บริษัทจะจ่ายผลประโยชน์นี้ ภายใต้เงื่อนไขว่าวันที่ผู้เอาประกันภัยได้รับการวินิจฉัยและหรือยืนยันจากแพทย์เป็นครั้งแรกในขณะที่ยังมีชีวิตอยู่ว่าการเจ็บป่วยเป็นโรคร้ายแรงนี้ได้เกิดขึ้นครั้งแรกก่อนวันครบรอบปีกรมธรรม์ภายหลังผู้เอาประกันภัยมีอายุครบ 80 ปีบริบูรณ์ และบริษัทจะจ่ายผลประโยชน์นี้จำกัดเพียงหนึ่งโรคร้ายแรงที่ได้รับความคุ้มครองภายใจต้ผลประโยชน์นี้เท่านั้น

โรคร้ายแรงที่ได้รับความคุ้มครองภายใต้ผลประโยชน์การดูแลต่อเนื่องจากโรคร้ายแรง (CCB : Continuing Care Benefit) มีดังนี้

1) โรคสมองเสื่อมชนิดอัลไซเมอร์ (Alzheimer's Disease)
2) โรคพาร์กินสัน (Parkinson's Disease)
3) โรคของเซลล์ประสาทควบคุมการเคลื่อนไหว (Motor Neuron Disease)
4) โรคกล้ามเนื้อเสื่อม (Muscular Dystrophy)
5) ภาวะข้ออักเสบรูมาตอยด์ชนิดรุนแรง (Severe Rheumatoid Arthritis)
6) การบาดเจ็บที่ศีรษะอย่างรุนแรง (Major Head Trauma)
7) การสูญเสียการดำรงชีพอย่างอิสระ (Loss of Independent Living)
8) การทุพพลภาพถาวรสิ้นเชิง (Total and Permanent Disability - TPD)
   - ไม่สามารถปฏิบัติกิจวัตรประจำวันได้ด้วยตนเองอย่างถาวรตั้งแต่ 3 อย่างขึ้นไป ต่อเนื่องกันเป็นระยะเวลาอย่างน้อย 180 วัน หรือ
   - ไม่สามารถทำงานหรือประกอบอาชีพใด ๆ เพื่อรับค่าตอบแทนหรือกำไรได้ ต่อเนื่องกันเป็นระยะเวลาอย่างน้อย 180 วัน หรือ
   - การสูญเสียสายตา มือ หรือเท้า ทั้ง 2 ข้าง หรือสูญเสียมือ 1 ข้างและเท้า 1 ข้าง หรือสูญเสียตา 1 ข้างและมือ 1 ข้าง หรือสูญเสียตา 1 ข้างและเท้า 1 ข้าง

ระยะเวลาที่ไม่คุ้มครอง (Waiting Period) ของสัญญาเพิ่มเติม AIA Total Care

บริษัทจะไม่คุ้มครองการเจ็บป่วยหรือได้รับบาดเจ็บที่ส่งผลให้เกิดภาวะวิกฤตที่มีผลต่อการดำรงชีวิต และหรือเจ็บป่วยเป็นโรคร้ายแรงภายใต้ผลประโยชน์การดูแลต่อเนื่องจากโรคร้ายแรงที่เกิดขึ้นใน 60 วันนับแต่วันเริ่มมีผลคุ้มครองตามสัญญาเพิ่มเติมนี้ หรือหากมีการต่ออายุเมื่อสัญญาเพิ่มเติมสิ้นผลบังคับ (Reinstatement) ให้นับแต่วันเริ่มมีผลคุ้มครองตามการต่ออายุครั้งสุดท้าย หรือวันที่บริษัทอนุมัติให้เพิ่มจำนวนเงินเอาประกันภัยเพิ่มเติมนี้ แล้วแต่วันใดจะเกิดขึ้นภายหลัง

เอกสารฉบับนี้มิใช่ส่วนหนึ่งของสัญญาประกันภัย หรือเอกสารที่ผูกพันบริษัท ห้ามนำไปใช้ประกอบการเสนอขาย แสดง เผยแพร่ หรือแจกจ่ายแก่ลูกค้าหรือผู้ขอเอาประกัน ข้อกำหนดและเงื่อนไขของความคุ้มครองจะระบุไว้ในกรมธรรม์ประกันภัยที่ออกให้กับผู้ถือกรมธรรม์
สงวนสิทธิ์ตามกฎหมาย ห้ามเผยแพร่ต่อสาธารณะ ห้ามทำซ้ำ หรือดัดแปลง ไม่ว่าส่วนหนึ่งส่วนใดของเอกสารนี้

อัตราเบี้ยประกันภัยมาตรฐานรายปีของ AIA Multi-Pay CI Plus ต่อจำนวนเงินเอาประกันภัย 1,000 บาท

หน่วย : บาท

อายุ (ปี)	เพศชาย		รวม
	AIA Multi-Pay CI	AIA Total Care	
15 วัน - 5	3.96	2.35	6.31
6 - 10	3.96	0.65	4.61
11 - 15	3.96	0.59	4.55
16 - 20	3.95	0.57	4.52
21 - 25	4.44	0.61	5.05
26 - 30	4.88	0.68	5.56
31 - 35	5.78	0.83	6.61
36 - 40	7.69	1.06	8.75
41 - 45	15.47	1.40	16.87
46 - 50	25.80	1.90	27.70
51 - 55	46.62	3.11	49.73
56 - 60	77.55	6.07	83.62
61 - 65	118.80	11.27	130.07
66 - 70	145.10	18.79	163.89
71 - 75	203.80	32.03	235.83
76 - 79*	275.70	50.94	326.64
80*	275.70	20.06	295.76
81 - 85*	361.51	20.06	381.57
86 - 90*	587.77	33.51	621.28
91 - 95*	856.01	53.62	909.63
96 - 98*	965.65	77.65	1,043.30

หมายเหตุ : * ปีต่ออายุ

หน่วย : บาท

อายุ (ปี)	เพศหญิง		รวม
	AIA Multi-Pay CI	AIA Total Care	
15 วัน - 5	3.53	1.60	5.13
6 - 10	3.53	0.30	3.83
11 - 15	3.53	0.23	3.76
16 - 20	3.20	0.29	3.49
21 - 25	3.77	0.41	4.18
26 - 30	4.31	0.42	4.73
31 - 35	5.84	0.39	6.23
36 - 40	6.84	0.51	7.35
41 - 45	9.30	0.74	10.04
46 - 50	15.32	0.99	16.31
51 - 55	27.71	1.45	29.16
56 - 60	42.68	2.69	45.37
61 - 65	63.53	6.02	69.55
66 - 70	91.02	11.30	102.32
71 - 75	135.19	21.98	157.17
76 - 79*	193.90	38.42	232.32
80*	193.90	17.75	211.65
81 - 85*	305.00	175.75	480.75
86 - 90*	541.71	29.65	571.36
91 - 95*	807.85	47.43	855.28
96 - 98*	997.29	68.68	1,065.97

หมายเหตุ : * ปีต่ออายุ

เบี้ยประกันภัย AIA Multi-Pay CI สำหรับปีต่ออายุ 81 ปี เป็นต้นไป กรณีที่ผู้เอาประกันภัยมีสุขภาพต่ำกว่ามาตรฐานและหรือสำหรับบางขั้นอาชีพ เบี้ยประกันภัยหลังรวมเบี้ยประกันภัยเพิ่มจากสุขภาพและหรือขั้นอาชีพรายปีอาจสูงกว่าจำนวนเงินเอาประกันภัย

สัญญาเพิ่มเติมเป็นสัญญาประกันภัยที่มีระยะเวลาเอาประกันภัย 1 ปี ซึ่งอาจต่ออายุได้
ทั้งนี้ บริษัทสงวนสิทธิ์ในการปรับเบี้ยประกันภัยในรอบปีกรมธรรม์ อันเนื่องมาจากปัจจัยต่าง ๆ เช่น อายุ ขั้นอาชีพ ประสบการณ์การจ่ายสินไหมทดแทนของบริษัท เป็นต้น สำหรับสัญญาเพิ่มเติมกลุ่มค่ารักษาพยาบาล อาจมีปัจจัยอื่น ๆ เพิ่มเติม เช่น อัตราเงินเฟ้อทางการแพทย์และค่ารักษาพยาบาล เป็นต้น โดยต้องได้รับความเห็นชอบจากนายทะเบียน

เบี้ยประกันสุขภาพ (ถ้ามี) เฉพาะส่วนที่เข้าเงื่อนไขสามารถหักลดหย่อนภาษีเงินได้บุคคลธรรมดาตามหลักเกณฑ์ที่กรมสรรพกรกำหนด

เอกสารฉบับนี้มิใช่ส่วนหนึ่งของสัญญาประกันภัย หรือเอกสารที่ผูกพันบริษัท ห้ามนำไปใช้ประกอบการเสนอขาย แสดง เผยแพร่ หรือแจกจ่ายแก่ลูกค้าหรือผู้ขอเอาประกัน ข้อกำหนดและเงื่อนไขของความคุ้มครองจะระบุไว้ในกรมธรรม์ประกันภัยที่ออกให้กับผู้ถือกรมธรรม์
สงวนสิทธิ์ตามกฎหมาย ห้ามเผยแพร่ต่อสาธารณะ ห้ามทำซ้ำ หรือดัดแปลง ไม่ว่าส่วนหนึ่งส่วนใดของเอกสารนี้

ตัวอย่างเบี้ยประกันภัยแบบรายปี ของ AIA Multi-Pay CI Plus ตามจำนวนเงินเอาประกันภัย สำหรับวางแผนรับผลประโยชน์การดูแลต่อเนื่องจากโรคร้ายแรง (CCB)

จำนวนเงินเอาประกันภัย Multi-Pay CI Plus

หน่วย : บาท

จำนวนเงินเอาประกันภัย	AIA Multi-Pay CI	1,000,000		2,000,000		3,000,000		4,000,000	
	AIA Total Care	1,000,000		2,000,000		3,000,000		4,000,000	
ผลประโยชน์ AIA Total Care	1. จ่ายครั้งเดียวตลอดอายุสัญญา 10% ของจำนวนเงินเอาประกันภัย	100,000		200,000		300,000		400,000	
	1. จ่ายครั้งเดียวตลอดอายุสัญญา 10% ของจำนวนเงินเอาประกันภัย	15,000		30,000		45,000		60,000	
อายุ (ปี)		ชาย	หญิง	ชาย	หญิง	ชาย	หญิง	ชาย	หญิง
15 วัน - 5		6,310	5,130	12,620	10,260	18,930	15,390	25,240	20,520
6 - 10		4,610	3,830	9,220	7,660	13,830	11,490	18,440	15,320
11 - 15		4,550	3,760	9,100	7,520	13,650	11,280	18,200	15,040
16 - 20		4,520	3,490	9,040	6,980	13,560	10,470	18,080	13,960
21 - 25		5,050	4,180	10,100	8,360	15,150	12,540	20,200	16,720
26 - 30		5,560	4,730	11,120	9,460	16,680	14,190	22,240	18,920
31 - 35		6,610	6,230	13,220	12,460	19,830	18,690	26,440	24,920
36 - 40		8,750	7,350	17,500	14,700	26,250	22,050	35,000	29,400
41 - 45		16,870	10,040	33,740	20,080	50,610	30,120	67,480	40,160
46 - 50		27,700	16,310	55,400	32,620	83,100	48,930	110,800	65,240
51 - 55		49,730	29,160	99,460	58,320	149,190	87,480	198,920	116,640
56 - 60		83,620	45,370	167,240	90,740	250,860	136,110	334,480	181,480
61 - 65		130,070	69,550	260,140	139,100	390,210	208,650	520,280	278,200
66 - 70		163,890	102,320	327,780	204,640	491,670	306,960	655,560	409,280
71 - 75		235,830	157,170	471,660	314,340	707,490	471,510	943,320	628,680
76 - 79*		326,640	232,320	653,280	464,640	979,920	696,960	1,306,560	929,280
80*		295,760	211,650	591,520	423,300	887,280	634,950	1,183,040	846,600
81 - 85*		381,570	480,750	763,140	961,500	1,144,710	1,442,250	1,526,280	1,923,000
86 - 90*		621,280	571,360	1,242,560	1,142,720	1,863,840	1,714,080	2,485,120	2,285,440
91 - 95*		909,630	855,280	1,819,260	1,710,560	2,728,890	2,565,840	3,638,520	3,421,120
96 - 98*		1,043,290	1,065,970	2,086,580	2,131,940	3,129,870	3,197,910	4,173,160	4,263,880

หมายเหตุ : * ปีต่ออายุ

เบี้ยประกันภัย AIA Multi-Pay CI สำหรับปีต่ออายุ 81 ปี เป็นต้นไป กรณีที่ผู้เอาประกันภัยมีสุขภาพต่ำกว่ามาตรฐานและหรือสำหรับบางขั้นอาชีพ เบี้ยประกันภัยหลังรวมเบี้ยประกันภัยเพิ่มจากสุขภาพและหรือขั้นอาชีพรายปี อาจสูงกว่าจำนวนเงินเอาประกันภัย

สัญญาเพิ่มเติมเป็นสัญญาประกันภัยที่มีระยะเวลาเอาประกันภัย 1 ปี ซึ่งอาจต่ออายุได้

ทั้งนี้ บริษัทสงวนสิทธิ์ในการปรับเบี้ยประกันภัยในรอบปีกรมธรรม์ อันเนื่องมาจากปัจจัยต่าง ๆ เช่น อายุ ขั้นอาชีพ ประสบการณ์การจ่ายสินไหมทดแทนของบริษัท เป็นต้น สำหรับสัญญาเพิ่มเติมกลุ่มค่ารักษาพยาบาล อาจมีปัจจัยอื่น ๆ เพิ่มเติม เช่น อัตราเงินเฟ้อทางการแพทย์และค่ารักษาพยาบาล เป็นต้น โดยต้องได้รับความเห็นชอบจากนายทะเบียน

เบี้ยประกันสุขภาพ (ถ้ามี) เฉพาะส่วนที่เข้าเงื่อนไขสามารถหักลดหย่อนภาษีเงินได้บุคคลธรรมดาตามหลักเกณฑ์ที่กรมสรรพกรกำหนด

เอกสารฉบับนี้มิใช่ส่วนหนึ่งของสัญญาประกันภัย หรือเอกสารที่ผูกพันบริษัท ห้ามนำไปใช้ประกอบการเสนอขาย แสดง เผยแพร่ หรือแจกจ่ายแก่ลูกค้าหรือผู้ขอเอาประกัน ข้อกำหนดและเงื่อนไขของความคุ้มครองจะระบุไว้ในกรมธรรม์ประกันภัยที่ออกให้กับผู้ถือกรมธรรม์
สงวนสิทธิ์ตามกฎหมาย ห้ามเผยแพร่ต่อสาธารณะ ห้ามทำซ้ำ หรือดัดแปลง ไม่ว่าส่วนหนึ่งส่วนใดของเอกสารนี้

	ผลประโยชน์โดยย่อของสัญญาเพิ่มเติม เลดี้แคร์ และสัญญาเพิ่มเติม เลดี้แคร์พลัส	อัตราการจ่าย Lady Care	อัตราการจ่าย Lady Care Plus	ระยะเวลาที่ไม่คุ้มครอง
1	โรคมะเร็งสตรีระยะลุกลาม 1.1 มะเร็งเต้านม มะเร็งปากมดลูก มะเร็งมดลูก มะเร็งรังไข่ มะเร็งปีกมดลูก มะเร็งช่องคลอด และมะเร็งปากช่องคลอด 1.2 มะเร็งของรก (ชดเชยกรณีที่สัญญาเพิ่มเติมนี้มีผลบังคับมาไม่น้อยกว่า 1 ปี)	100% 100%	100% 100%	60 วัน (ยกเว้นมะเร็งของรก 1 ปี)
2	โรคมะเร็งสตรีระยะไม่ลุกลาม (จ่ายให้เพียงครั้งเดียวตลอดสัญญา) 2.1 มะเร็งปากมดลูกระยะไม่ลุกลาม 2.2 มะเร็งเต้านมระยะไม่ลุกลาม 2.2.1 กรณีทั่วไป 2.2.2 กรณีมีการผ่าตัดเต้านมออกทั้งเต้า สัญญาเพิ่มเติมนี้จะสิ้นสุดลงทันทีเมื่อมีการจ่ายผลประโยชน์ตามข้อ 2.2.1 และ 2.2.2 นี้ครบ 50% ของจำนวนเงินเอาประกันของสัญญาเพิ่มเติมแล้ว 2.2.3 การทำศัลยกรรมหรือการเสริมแต่งทรวงอก เนื่องจากการผ่าตัดเต้านมออกทั้งเต้าที่มีสาเหตุมาจากโรคมะเร็งเต้านม ระยะไม่ลุกลาม ภายใน 1 ปี นับจากวันที่ผู้เอาประกันได้รับการผ่าตัดเต้านมออก	30% 30% 30%+20% จ่ายผลประโยชน์ค่ารักษาพยาบาลผู้ป่วยในตามจริง แต่เมื่อรวมกับผลประโยชน์ข้อ 2.2.1 และ ข้อ 2.2.2 แล้วไม่เกิน 100% ของจำนวนเงินเอาประกันของสัญญาเพิ่มเติม	30% 30% 30%+20%	60 วัน
3	ไตอักเสบลูปูส จากโรคซิสเต็มมิค ลูปูส อิริเธมาโตซูส	100%	100%	60 วัน
4	ศัลยกรรมฟื้นฟูสภาพเนื่องจากอุบัติเหตุ หรือจากไฟไหม้น้ำร้อนลวก 4.1 ทำศัลยกรรมฟื้นฟูสภาพในกรณีกระดูกใบหน้าแตกเคลื่อนทำให้หน้าผิดรูปเนื่องจากอุบัติเหตุ 4.2 ปลูกถ่ายผิวหนังเนื่องจากไฟไหม้น้ำร้อนลวก (ความรุนแรงระดับ 3) 4.2.1 ไม่ต่ำกว่าร้อยละ 27 ของผิวหนังร่างกาย (ต่ออุบัติเหตุแต่ละครั้ง) 4.2.2 ไม่ต่ำกว่าร้อยละ 18 ของผิวหนังร่างกาย (ต่ออุบัติเหตุแต่ละครั้ง) 4.2.3 ไม่ต่ำกว่าร้อยละ 9 ของผิวหนังร่างกาย (ต่ออุบัติเหตุแต่ละครั้ง)	10% 60% 35% 20%	10% 60% 35% 20%	-
5	เสียชีวิตเนื่องจากภาวะแทรกซ้อนจากกระบวนการการคลอดบุตร ก่อนวันครบรอบปีกรมธรรม์ที่ผู้เอาประกันอายุครบ 45 ปีบริบูรณ์ มีอายุครรภ์ 28 สัปดาห์ขึ้นไป และภายใน 30 วันนับจากวันที่คลอดบุตร	-	100%	1 ปี
6	ความผิดปกติที่มีมาแต่กำเนิดของบุตร (จ่ายให้เพียงครั้งเดียวตลอดสัญญา) ก่อนวันครบรอบปีกรมธรรม์ที่ผู้เอาประกันอายุครบ 45 ปีบริบูรณ์ หากผู้เอาประกันได้คลอดบุตรและบุตรนั้นมีชีวิตรอดอยู่เกินกว่า 30 วันนับแต่วันเกิดและก่อนที่จะมีอายุครบ 2 ปี ได้รับวินิจฉัยว่ามีความผิดปกติกรณีใดกรณีหนึ่งดังต่อไปนี้ 6.1 Down Syndrome 6.2 ภาวะกระดูกหุ้มไขสันหลังไม่ปิดแต่กำเนิด 6.3 หัวใจพิการแต่กำเนิดชนิด Tetralogy of Fallot 6.4 เส้นเลือดแดงใหญ่ของหัวใจสลับที่แต่กำเนิด	-	30%	1 ปี
7	ความผิดปกติจากการตั้งครรภ์ (จ่ายให้เพียงครั้งเดียวตลอดสัญญา) ก่อนวันครบรอบปีกรมธรรม์ที่ผู้เอาประกันอายุครบ 45 ปีบริบูรณ์ หากผู้เอาประกันได้รับการวินิจฉัยว่ามีความผิดปกติจากการตั้งครรภ์ โดยมีอาการใดอาการหนึ่งดังต่อไปนี้ 7.1 ภาวะลิ่มเลือดกระจายทั่วร่างกาย 7.2 ภาวะการตั้งครรภ์นอกมดลูก 7.3 ครรภ์ไข่ปลาอุก 7.4 การคลอดทารกซึ่งเสียชีวิตตั้งแต่ในครรภ์ โดยมีอายุครรภ์ตั้งแต่ 30 สัปดาห์ขึ้นไป 7.5 ทารกได้เสียชีวิตภายใน 30 วันนับแต่คลอด	-	15%	1 ปี
8	การยกเว้นเบี้ยประกันสำหรับกรณีทุพพลภาพถาวรสิ้นเชิง	ยกเว้นเบี้ยประกันกรณีทุพพลภาพถาวรสิ้นเชิง		

อัตราเบี้ยประกันมาตรฐานรายปีต่อจำนวนเงินเอาประกัน 1,000 บาท สำหรับผู้เอาประกันขั้นอาชีพ 1-3 ที่มีสุขภาพมาตรฐาน

สัญญาเพิ่มเติม Lady Care

อายุ (ปี)	Lady Care	อายุ (ปี)	Lady Care	อายุ (ปี)	Lady Care
16 - 24	2.46	35 - 39	7.82	55 - 59	17.49
25 - 29	3.06	40 - 44	11.72	60	18.64
30 - 34	4.84	45 - 49	13.73	61 - 64*	18.64
		50 - 54	15.66	65 - 69*	19.46

* ปีต่ออายุ

สัญญาเพิ่มเติม Lady Care Plus

อายุ (ปี)	Lady Care Plus	อายุ (ปี)	Lady Care Plus	อายุ (ปี)	Lady Care Plus
16 - 24	4.63	35 - 39	10.07	50 - 54*	15.66
25 - 29	5.23	40	14.16	55 - 59*	17.49
30 - 34	7.03	41 - 44*	14.16	60 - 64*	18.64
		45 - 49*	13.73	65 - 69*	19.46

* ปีต่ออายุ

หมายเหตุ : ● สัญญาเพิ่มเติมเป็นสัญญาประกันภัยที่มีระยะเวลาเอาประกันภัย 1 ปี ซึ่งอาจต่ออายุได้ ● ทั้งนี้ บริษัทสงวนสิทธิ์ในการปรับเบี้ยประกันภัยในรอบปีกรมธรรม์ อันเนื่องมาจากปัจจัยต่างๆ เช่น อายุ ชั้นอาชีพ ประสบการณ์การจ่ายสินไหมทดแทนของบริษัท เป็นต้น สำหรับสัญญาเพิ่มเติมกลุ่มค่ารักษาพยาบาลอาจมีปัจจัยอื่นๆ เพิ่มเติม เช่น ค่าใช้จ่ายในการรักษาพยาบาลที่สูงขึ้น หรือจากประสบการณ์การจ่ายค่าสินไหมทดแทนโดยรวมของพอร์ตโฟลิโอ (Portfolio) โดยต้องได้รับความเห็นชอบจากนายทะเบียน ● เบี้ยประกันสุขภาพ (ถ้ามี) เฉพาะส่วนที่เข้าเงื่อนไขสามารถหักลดหย่อนภาษีเงินได้บุคคลธรรมดาตามหลักเกณฑ์ที่กรมสรรพากรกำหนด

เอกสารฉบับนี้มิใช่ส่วนหนึ่งของสัญญาประกันภัย หรือเอกสารที่ผูกพันบริษัท ห้ามนำไปใช้ประกอบการเสนอขาย แสดง เผยแพร่ หรือแจกจ่ายแก่ลูกค้าหรือผู้ขอเอาประกัน ข้อกำหนดและเงื่อนไขของความคุ้มครองจะระบุไว้ในกรมธรรม์ประกันภัยที่ออกให้กับผู้ถือกรมธรรม์
สงวนสิทธิ์ตามกฎหมาย ห้ามเผยแพร่ต่อสาธารณะ ห้ามทำซ้ำ หรือดัดแปลง ไม่ว่าส่วนหนึ่งส่วนใดของเอกสารนี้

เมื่อผู้เอาประกันภัยเกิดทุพพลภาพทั้งหมดอย่างถาวร อันเป็นผลมาจากการ “เจ็บป่วย” หรือ “การบาดเจ็บ” โดยมีเงื่อนไขข้อหนึ่งข้อใด ดังนี้

ผลประโยชน์โดยย่อ	ผลประโยชน์
1. ไม่สามารถ “ปฏิบัติกิจวัตรประจำวัน” ได้ด้วยตนเองอย่างถาวรตั้งแต่ 3 อย่างขึ้นไป ต่อเนื่องกันเป็นระยะเวลาอย่างน้อย 180 วัน เว้นแต่ผู้เอาประกันภัยได้เสียชีวิตลงก่อน ครบกำหนดระยะเวลาดังกล่าว[1] “ปฏิบัติกิจวัตรประจำวัน” หมายถึง ความสามารถในการปฏิบัติภารกิจหลักประจำวันของคนปกติ 6 กิจกรรม ซึ่งเป็นเกณฑ์ทางการแพทย์ในการประเมินผู้ป่วยที่ไม่สามารถปฏิบัติภารกิจดังกล่าวได้ ดังนี้ 1.1 ความสามารถในการเคลื่อนย้าย 1.2 ความสามารถในการเดินหรือเคลื่อนที่ 1.3 ความสามารถในการแต่งกาย 1.4 ความสามารถในการอาบน้ำชำระร่างกาย 1.5 ความสามารถในการรับประทานอาหาร 1.6 ความสามารถในการขับถ่าย	100% ของจำนวนเงินเอาประกันภัย
2. ไม่สามารถทำงานหรือประกอบอาชีพใดๆ เพื่อ “รับค่าตอบแทน” หรือ “กำไร” ได้[1] (บริษัทจะจ่ายผลประโยชน์นี้ ภายใต้เงื่อนไขว่า การเกิดทุพพลภาพทั้งหมดนี้ได้เกิดขึ้นครั้งแรกภายหลังที่ ผู้เอาประกันภัยมีอายุครบ 17 ปีบริบูรณ์ และก่อนที่ผู้เอาประกันภัยมีอายุครบ 70 ปีบริบูรณ์)	
3. “การสูญเสียหรือการทุพพลภาพ” อันเป็นผลมาจากการได้รับบาดเจ็บ หรือการเจ็บป่วย ซึ่งเป็นผลทำให้เกิดกรณีใดกรณีหนึ่งดังต่อไปนี้ 3.1 สูญเสียสายตาทั้ง 2 ข้าง 3.2 สูญเสียมือ 2 ข้าง หรือเท้า 2 ข้าง หรือมือ 1 ข้างและเท้า 1 ข้าง 3.3 สูญเสียสายตา 1 ข้างและสูญเสียมือ 1 ข้าง หรือสูญเสียสายตา 1 ข้างและเท้า 1 ข้าง **เมื่อบริษัทจ่ายผลประโยชน์ TPD แล้ว สัญญาเพิ่มเติมนี้จะสิ้นสุดความคุ้มครองทันที**	

[1] การทุพพลภาพต้องเป็นระยะเวลาต่อเนื่องกันเป็นระยะเวลาอย่างน้อย 180 วัน เว้นแต่ผู้เอาประกันภัยได้เสียชีวิตลงก่อนครบกำหนดระยะเวลาด้วยสาเหตุหรือโรคซึ่งเป็นผลสืบเนื่องโดยตรงจากการทุพพลภาพถาวรสิ้นเชิงในข้อนี้ หรือเกิดการสูญเสียที่สามารถพิสูจน์ได้ชัดเจน หรือมีข้อบ่งชี้ทางการแพทย์ชัดเจนว่าผู้เอาประกันภัยตกเป็นบุคคลทุพพลภาพถาวรสิ้นเชิง

อัตราเบี้ยประกันมาตรฐานรายปี ต่อจำนวนเงินเอาประกัน 1,000 บาท		
อายุ (ปี)	ชาย	หญิง
15 วัน - 5	0.1	0.08
6 - 15	0.08	0.06
16-20	0.23	0.08
21-25	0.28	0.09
26-30	0.31	0.1
31-35	0.36	0.12
36-40	0.46	0.16
41-45	0.61	0.24
46-50	0.87	0.36
51-55	1.25	0.55
56-60	1.86	0.91
61-65	2.98	1.58
66-70	5.03	3.01
71-75 (ปีต่ออายุ)	8.78	6.01
76-79 (ปีต่ออายุ)	14.06	10.38

หมายเหตุ : สัญญาเพิ่มเติมเป็นสัญญาประกันภัยที่มีระยะเวลาเอาประกันภัย 1 ปี ซึ่งอาจต่ออายุได้

ทั้งนี้ บริษัทสงวนสิทธิ์ในการปรับเบี้ยประกันภัยในรอบปีกรมธรรม์ อันเนื่องมาจากปัจจัยต่างๆ เช่น อายุ ชั้นอาชีพ ประสบการณ์การจ่ายสินไหมทดแทนของบริษัท เป็นต้น สำหรับสัญญาเพิ่มเติมกลุ่มค่ารักษาพยาบาลอาจมีปัจจัยอื่นๆ เพิ่มเติม เช่น ค่าใช้จ่ายในการรักษาพยาบาลที่สูงขึ้น หรือจากประสบการณ์การจ่ายค่าสินไหมทดแทนโดยรวมของพอร์ตโฟลิโอ (Portfolio) โดยต้องได้รับความเห็นชอบจากนายทะเบียน

เบี้ยประกันภัยสุขภาพ (ถ้ามี) เฉพาะส่วนที่เข้าเงื่อนไขสามารถหักลดหย่อนภาษีเงินได้บุคคลธรรมดาตามหลักเกณฑ์ที่กรมสรรพากรกำหนด

เอกสารฉบับนี้มิใช่ส่วนหนึ่งของสัญญาประกันภัย หรือเอกสารที่ผูกพันบริษัท ห้ามนำไปใช้ประกอบการเสนอขาย แสดง เผยแพร่ หรือแจกจ่ายแก่ลูกค้าหรือผู้ขอเอาประกัน ข้อกำหนดและเงื่อนไขของความคุ้มครองจะระบุไว้ในกรมธรรม์ประกันภัยที่ออกให้กับผู้ถือกรมธรรม์
สงวนสิทธิ์ตามกฎหมาย ห้ามเผยแพร่ต่อสาธารณะ ห้ามทำซ้ำ หรือดัดแปลง ไม่ว่าส่วนหนึ่งส่วนใดของเอกสารนี้

ผลประโยชน์โดยย่อของสัญญาเพิ่มเติม AI / RCC, ADB / RCC, ADD / RCC	AI / RCC	ADD / RCC	ADB / RCC	หมายเหตุ
1. กรณีเสียชีวิต เนื่องจากอุบัติเหตุ	100%	100%	100%	เฉพาะ AI และ ADD บริษัทชดเชย 2 เท่า สำหรับข้อ 1 - 4 หากอุบัติเหตุเกิดขึ้นในยวดยานสาธารณะ เช่น รถเมล์ ในลิฟท์ หรือเนื่องจากไฟไหม้อาคารสาธารณะ โรงมหรสพ โรงแรม ซึ่งผู้เอาประกันอยู่ ณ สถานที่นั้นในขณะที่เริ่มไฟไหม้
2. กรณีสูญเสียอวัยวะ และสายตา				
- มือ 2 ข้าง หรือเท้า 2 ข้าง หรือสายตา 2 ข้าง	100%			
- มือ 1 ข้าง และเท้า 1 ข้าง หรือมือ 1 ข้าง และสายตา 1 ข้าง หรือเท้า 1 ข้าง และสายตา 1 ข้าง	100%			
- มือ 1 ข้าง หรือเท้า 1 ข้าง หรือสายตา 1 ข้าง	60%			
- นิ้วหัวแม่มือ และนิ้วชี้ของมือข้างเดียวกัน โดยต้องตัดออกไปที่หรือเหนือโคนนิ้ว	25%			
3. ค่าชดเชยรายสัปดาห์ (สูงสุดไม่เกิน 52 สัปดาห์)				
- ทุพพลภาพชั่วคราวสิ้นเชิง ชดเชยสัปดาห์ละ	0.60%			
- ทุพพลภาพชั่วคราวบางส่วน ชดเชยสัปดาห์ละ	0.20%			
4. ค่าชดเชยการทุพพลภาพถาวรสิ้นเชิงปีละ (สูงสุดไม่เกิน 10 ปี)	10%			
5. ค่าชดเชยการเข้ารับการรักษาในโรงพยาบาลเนื่องจากอุบัติเหตุ ชดเชยสัปดาห์ละ (สูงสุดไม่เกิน 20 สัปดาห์)	0.30%			
6. ค่าชดเชยการผ่าตัด	ตามตารางในกรมธรรม์			

สัญญาเพิ่มเติม	อัตราเบี้ยประกันมาตรฐานรายปีต่อจำนวนเงินเอาประกัน 1,000 บาท				
	ขั้นอาชีพ	รายปี	ราย 6 เดือน	ราย 3 เดือน	รายเดือน
สัญญาเพิ่มเติมอุบัติเหตุ AI (อายุรับประกัน 16 - 64 ปี) คุ้มครองกรณีสูญเสียอันเนื่องจากอุบัติเหตุ กรณีเสียชีวิต สูญเสียอวัยวะ ทุพพลภาพ	1	5.00	2.55	1.35	0.45
	2	6.00	3.06	1.62	0.54
	3	7.00	3.57	1.89	0.63
	4	9.00	4.59	2.43	0.81
สัญญาเพิ่มเติมอุบัติเหตุ ADD (อายุรับประกัน 15 วัน - 64 ปี) คุ้มครองกรณีสูญเสียอันเนื่องจากอุบัติเหตุ กรณีเสียชีวิต สูญเสียอวัยวะ	1	2.00	1.02	0.54	0.18
	2	3.00	1.53	0.81	0.27
	3	4.00	2.04	1.08	0.36
	4	5.00	2.55	1.35	0.45
สัญญาเพิ่มเติมอุบัติเหตุ ADB (อายุรับประกัน 15 วัน - 64 ปี) คุ้มครองกรณีสูญเสียอันเนื่องจากอุบัติเหตุ กรณีเสียชีวิต	1	1.50	0.77	0.41	0.14
	2	2.25	1.15	0.61	0.20
	3	3.00	1.53	0.81	0.27
บันทึกเพิ่มเติม RCC					
สำหรับคู่กับ AI		1.25	0.64	0.34	0.11
สำหรับคู่กับ ADD		1.00	0.51	0.27	0.09
สำหรับคู่กับ ADB		0.75	0.38	0.20	0.07

หมายเหตุ : สัญญาเพิ่มเติมเป็นสัญญาประกันภัยที่มีระยะเวลาเอาประกันภัย 1 ปี ซึ่งอาจต่ออายุได้

ทั้งนี้ บริษัทสงวนสิทธิ์ในการปรับเบี้ยประกันภัยในรอบปีกรมธรรม์ อันเนื่องมาจากปัจจัยต่างๆ เช่น อายุ ชั้นอาชีพ ประสบการณ์การจ่ายสินไหมทดแทนของบริษัท เป็นต้น สำหรับสัญญาเพิ่มเติมกลุ่มค่ารักษาพยาบาลอาจมีปัจจัยอื่นๆ เพิ่มเติม เช่น ค่าใช้จ่ายในการรักษาพยาบาลที่สูงขึ้น หรือจากประสบการณ์การจ่ายค่าสินไหมทดแทนโดยรวมของพอร์ตโฟลิโอ (Portfolio) โดยต้องได้รับความเห็นชอบจากนายทะเบียน

เบี้ยประกันภัยสุขภาพ (ถ้ามี) เฉพาะส่วนที่เข้าเงื่อนไขสามารถหักลดหย่อนภาษีเงินได้บุคคลธรรมดาตามหลักเกณฑ์ที่กรมสรรพากรกำหนด

เอกสารฉบับนี้มิใช่ส่วนหนึ่งของสัญญาประกันภัย หรือเอกสารที่ผูกพันบริษัท ห้ามนำไปใช้ประกอบการเสนอขาย แสดง เผยแพร่ หรือแจกจ่ายแก่ลูกค้าหรือผู้ขอเอาประกัน ข้อกำหนดและเงื่อนไขของความคุ้มครองจะระบุไว้ในกรมธรรม์ประกันภัยที่ออกให้กับผู้ถือกรมธรรม์
สงวนสิทธิ์ตามกฎหมาย ห้ามเผยแพร่ต่อสาธารณะ ห้ามทำซ้ำ หรือดัดแปลง ไม่ว่าส่วนหนึ่งส่วนใดของเอกสารนี้

อัตราเบี้ยประกันมาตรฐานรายปีของสัญญาเพิ่มเติมผลประโยชน์การยกเว้นเบี้ยประกันภัย (WP) ต่อจำนวนเงินเอาประกัน 1,000 บาท

เพศชาย

อายุ (ปี)	AIA 20PLNP	Endowment 15/25NP	AIA Excellent (Non Par)	AIA 10&15Pay Life (Non Par)		ALP70	ALP80	AIA Legacy Prestige		Term5	Term10	Term15	Term20
				10pay	15pay			10pay	15pay				
16	0.12	0.17	0.41	0.12	0.12			0.12	0.12				
17	0.12	0.17	0.41	0.12	0.12			0.12	0.12				
18	0.12	0.17	0.41	0.12	0.12	0.12	0.12	0.12	0.12				
19	0.12	0.17	0.43	0.12	0.12	0.12	0.12	0.12	0.12				
20	0.12	0.17	0.43	0.12	0.12	0.12	0.12	0.12	0.12	0.12	0.12	0.12	0.12
21	0.12	0.17	0.43	0.12	0.12	0.12	0.12	0.12	0.12	0.12	0.12	0.12	0.12
22	0.12	0.17	0.44	0.12	0.12	0.12	0.12	0.12	0.12	0.12	0.12	0.12	0.12
23	0.12	0.18	0.44	0.12	0.12	0.12	0.12	0.12	0.12	0.12	0.12	0.12	0.12
24	0.12	0.18	0.46	0.12	0.12	0.12	0.12	0.12	0.12	0.12	0.12	0.12	0.12
25	0.12	0.18	0.47	0.12	0.12	0.12	0.13	0.12	0.12	0.12	0.12	0.12	0.12
26	0.12	0.19	0.49	0.12	0.12	0.12	0.14	0.12	0.12	0.12	0.12	0.12	0.12
27	0.12	0.20	0.50	0.12	0.12	0.13	0.14	0.12	0.12	0.12	0.12	0.12	0.12
28	0.12	0.20	0.54	0.12	0.12	0.13	0.15	0.12	0.12	0.12	0.12	0.12	0.12
29	0.12	0.21	0.57	0.12	0.12	0.14	0.16	0.12	0.12	0.12	0.12	0.12	0.12
30	0.12	0.22	0.61	0.12	0.12	0.15	0.17	0.12	0.12	0.12	0.12	0.12	0.12
31	0.12	0.24	0.66	0.12	0.12	0.16	0.19	0.12	0.12	0.12	0.12	0.12	0.12
32	0.12	0.25	0.70	0.12	0.12	0.17	0.20	0.12	0.12	0.12	0.12	0.12	0.12
33	0.12	0.27	0.76	0.12	0.12	0.18	0.21	0.12	0.12	0.12	0.12	0.12	0.12
34	0.13	0.30	0.84	0.12	0.12	0.19	0.23	0.12	0.12	0.12	0.12	0.12	0.12
35	0.15	0.32	0.92	0.12	0.13	0.20	0.25	0.12	0.12	0.12	0.12	0.12	0.12
36	0.16	0.35	1.01	0.12	0.14	0.21	0.27	0.12	0.13	0.12	0.12	0.12	0.12
37	0.19	0.39	1.14	0.12	0.16	0.23	0.29	0.12	0.15	0.12	0.12	0.12	0.12
38	0.22	0.43	1.26	0.14	0.18	0.24	0.31	0.13	0.17	0.12	0.12	0.12	0.12
39	0.25	0.47	1.41	0.16	0.20	0.26	0.34	0.14	0.19	0.12	0.12	0.12	0.12
40	0.29	0.53	1.58	0.18	0.24	0.28	0.37	0.16	0.21	0.12	0.12	0.12	0.12
41	0.34	0.60	1.84	0.21	0.27	0.30	0.40	0.19	0.25	0.12	0.12	0.12	0.13
42	0.40	0.68	2.09	0.24	0.32	0.33	0.43	0.22	0.29	0.12	0.12	0.12	0.15
43	0.46	0.77	2.35	0.28	0.37	0.35	0.47	0.25	0.34	0.12	0.12	0.12	0.19
44	0.53	0.87	2.63	0.32	0.42	0.38	0.51	0.29	0.39	0.12	0.12	0.12	0.22
45	0.61	0.97	2.91	0.37	0.49	0.41	0.56	0.33	0.45	0.12	0.12	0.14	0.27
46	0.69	1.18	3.24	0.43	0.60	0.44	0.61	0.39	0.55	0.12	0.12	0.17	
47	0.78	1.36	3.55	0.50	0.71	0.47	0.67	0.45	0.65	0.12	0.12	0.21	
48	0.88	1.56	3.88	0.59	0.84	0.51	0.73	0.53	0.77	0.12	0.12	0.26	
49	0.98	1.75	4.21	0.69	0.97	0.55	0.80	0.62	0.89	0.12	0.13	0.32	
50	1.10	1.97	4.57	0.81	1.13	0.60	0.88	0.73	1.03	0.12	0.16	0.38	
51	1.24	2.24	5.00	1.02	1.29	0.65	0.97	0.92	1.18	0.12	0.21		
52	1.38	2.48	5.38	1.25	1.47	0.71	1.07	1.13	1.35	0.12	0.27		
53	1.53	2.73	5.77	1.50	1.67	0.77	1.17	1.37	1.54	0.12	0.34		
54	1.70	2.97	6.17	1.77	1.87	0.83	1.29	1.62	1.71	0.12	0.43		
55	1.88	3.22	6.57	2.06	2.09	0.89	1.41	1.89	1.89	0.15	0.52		

เอกสารฉบับนี้มิใช่ส่วนหนึ่งของสัญญาประกันภัย หรือเอกสารที่ผูกพันบริษัท ห้ามนำไปใช้ประกอบการเสนอขาย แสดง เผยแพร่ หรือแจกจ่ายแก่ลูกค้าหรือผู้ขอเอาประกัน ข้อกำหนดและเงื่อนไขของความคุ้มครองจะระบุไว้ในกรมธรรม์ประกันภัยที่ออกให้กับผู้ถือกรมธรรม์
สงวนสิทธิ์ตามกฎหมาย ห้ามเผยแพร่ต่อสาธารณะ ห้ามทำซ้ำ หรือดัดแปลง ไม่ว่าส่วนหนึ่งส่วนใดของเอกสารนี้

อัตราเบี้ยประกันมาตรฐานรายปีของสัญญาเพิ่มเติมผลประโยชน์การยกเว้นเบี้ยประกันภัย (WP) ต่อจำนวนเงินเอาประกัน 1,000 บาท

เพศหญิง

อายุ (ปี)	AIA 20PLNP	Endowment 15/25NP	AIA Excellent (Non Par)	AIA 10&15Pay Life (Non Par)		ALP70	ALP80	AIA Legacy Prestige		Term5	Term10	Term15	Term20
				10pay	15pay			10pay	15pay				
16	0.12	0.18	0.43	0.12	0.12			0.12	0.12				
17	0.12	0.18	0.44	0.12	0.12			0.12	0.12				
18	0.12	0.18	0.44	0.12	0.12	0.12	0.12	0.12	0.12				
19	0.12	0.18	0.44	0.12	0.12	0.12	0.12	0.12	0.12				
20	0.12	0.18	0.44	0.12	0.12	0.12	0.12	0.12	0.12	0.12	0.12	0.12	0.12
21	0.12	0.18	0.44	0.12	0.12	0.12	0.12	0.12	0.12	0.12	0.12	0.12	0.12
22	0.12	0.18	0.46	0.12	0.12	0.12	0.12	0.12	0.12	0.12	0.12	0.12	0.12
23	0.12	0.18	0.46	0.12	0.12	0.12	0.12	0.12	0.12	0.12	0.12	0.12	0.12
24	0.12	0.19	0.47	0.12	0.12	0.12	0.12	0.12	0.12	0.12	0.12	0.12	0.12
25	0.12	0.19	0.49	0.12	0.12	0.12	0.12	0.12	0.12	0.12	0.12	0.12	0.12
26	0.12	0.20	0.50	0.12	0.12	0.12	0.12	0.12	0.12	0.12	0.12	0.12	0.12
27	0.12	0.20	0.54	0.12	0.12	0.12	0.13	0.12	0.12	0.12	0.12	0.12	0.12
28	0.12	0.21	0.57	0.12	0.12	0.12	0.14	0.12	0.12	0.12	0.12	0.12	0.12
29	0.12	0.21	0.60	0.12	0.12	0.12	0.15	0.12	0.12	0.12	0.12	0.12	0.12
30	0.12	0.23	0.63	0.12	0.12	0.12	0.16	0.12	0.12	0.12	0.12	0.12	0.12
31	0.12	0.25	0.69	0.12	0.12	0.13	0.17	0.12	0.12	0.12	0.12	0.12	0.12
32	0.12	0.26	0.73	0.12	0.12	0.13	0.18	0.12	0.12	0.12	0.12	0.12	0.12
33	0.12	0.28	0.81	0.12	0.12	0.14	0.19	0.12	0.12	0.12	0.12	0.12	0.12
34	0.12	0.30	0.89	0.12	0.12	0.15	0.20	0.12	0.12	0.12	0.12	0.12	0.12
35	0.13	0.33	0.96	0.12	0.12	0.16	0.22	0.12	0.12	0.12	0.12	0.12	0.12
36	0.15	0.37	1.08	0.12	0.12	0.17	0.23	0.12	0.12	0.12	0.12	0.12	0.12
37	0.17	0.40	1.20	0.12	0.14	0.18	0.25	0.12	0.13	0.12	0.12	0.12	0.12
38	0.19	0.44	1.34	0.12	0.16	0.19	0.27	0.12	0.14	0.12	0.12	0.12	0.12
39	0.22	0.50	1.49	0.15	0.18	0.20	0.29	0.13	0.17	0.12	0.12	0.12	0.12
40	0.25	0.56	1.67	0.16	0.21	0.22	0.31	0.14	0.19	0.12	0.12	0.12	0.12
41	0.30	0.63	1.95	0.19	0.24	0.23	0.34	0.16	0.22	0.12	0.12	0.12	0.12
42	0.36	0.71	2.25	0.22	0.28	0.25	0.37	0.19	0.25	0.12	0.12	0.12	0.12
43	0.42	0.81	2.54	0.25	0.32	0.27	0.40	0.22	0.30	0.12	0.12	0.12	0.12
44	0.48	0.91	2.85	0.29	0.38	0.28	0.44	0.25	0.34	0.12	0.12	0.12	0.13
45	0.55	1.02	3.16	0.34	0.44	0.31	0.48	0.29	0.40	0.12	0.12	0.12	0.16
46	0.63	1.24	3.54	0.39	0.53	0.33	0.52	0.34	0.48	0.12	0.12	0.12	
47	0.71	1.44	3.90	0.46	0.64	0.35	0.57	0.40	0.58	0.12	0.12	0.12	
48	0.81	1.65	4.27	0.53	0.75	0.38	0.62	0.47	0.69	0.12	0.12	0.15	
49	0.91	1.87	4.66	0.62	0.88	0.41	0.68	0.55	0.80	0.12	0.12	0.18	
50	1.03	2.12	5.09	0.73	1.03	0.44	0.74	0.64	0.94	0.12	0.12	0.22	
51	1.16	2.43	5.58	0.92	1.19	0.48	0.81	0.82	1.08	0.12	0.12		
52	1.30	2.70	6.06	1.14	1.36	0.52	0.89	1.01	1.25	0.12	0.16		
53	1.45	2.97	6.53	1.38	1.57	0.56	0.98	1.23	1.42	0.12	0.20		
54	1.62	3.26	7.02	1.63	1.77	0.60	1.08	1.47	1.61	0.12	0.25		
55	1.80	3.56	7.51	1.92	2.00	0.64	1.19	1.73	1.82	0.12	0.31		

เอกสารฉบับนี้มิใช่ส่วนหนึ่งของสัญญาประกันภัย หรือเอกสารที่ผูกพันบริษัท ห้ามนำไปใช้ประกอบการเสนอขาย แสดง เผยแพร่ หรือแจกจ่ายแก่ลูกค้าหรือผู้ขอเอาประกัน ข้อกำหนดและเงื่อนไขของความคุ้มครองจะระบุไว้ในกรมธรรม์ประกันภัยที่ออกให้กับผู้ถือกรมธรรม์
สงวนสิทธิ์ตามกฎหมาย ห้ามเผยแพร่ต่อสาธารณะ ห้ามทำซ้ำ หรือดัดแปลง ไม่ว่าส่วนหนึ่งส่วนใดของเอกสารนี้

สัญญาเพิ่มเติมผลประโยชน์ผู้ชำระเบี้ยประกันภัย (PB)

อัตราเบี้ยประกันมาตรฐานรายปี
ต่อเบี้ยประกันหลัก 100 บาท

จำนวนปีที่คุ้มครอง	อายุ 20-30 ปี		อายุ 31-35 ปี		อายุ 36-40 ปี		อายุ 41-45 ปี		อายุ 46-50 ปี	
	ชาย	หญิง	ชาย	หญิง	ชาย	หญิง	ชาย	หญิง	ชาย	หญิง
2	0.37	0.10	0.38	0.12	0.40	0.16	0.48	0.23	0.67	0.35
3	0.74	0.21	0.75	0.24	0.79	0.32	0.96	0.46	1.36	0.73
4	1.09	0.30	1.11	0.36	1.17	0.47	1.45	0.70	2.07	1.12
5	1.44	0.40	1.48	0.48	1.56	0.64	1.96	0.97	2.80	1.51
6	1.78	0.49	1.83	0.62	1.96	0.82	2.49	1.22	3.54	1.94
7	2.12	0.59	2.18	0.74	2.36	1.00	3.02	1.51	4.32	2.39
8	2.45	0.69	2.52	0.87	2.76	1.18	3.57	1.79	5.11	2.86
9	2.77	0.78	2.86	1.00	3.16	1.37	4.14	2.09	5.92	3.35
10	3.08	0.88	3.20	1.14	3.58	1.57	4.72	2.40	6.77	3.85
11	3.39	0.96	3.53	1.27	4.00	1.78	5.31	2.73	7.64	4.39
12	3.69	1.06	3.87	1.42	4.43	1.99	5.92	3.07	8.53	4.96
13	3.99	1.15	4.21	1.57	4.87	2.22	6.55	3.43	9.46	5.54
14	4.27	1.25	4.55	1.72	5.33	2.45	7.20	3.80	10.39	6.13
15	4.56	1.34	4.89	1.88	5.79	2.69	7.86	4.19		
16	4.83	1.43	5.24	2.04	6.27	2.94	8.55	4.61		
17	5.11	1.53	5.59	2.20	6.75	3.21	9.25	5.04		
18	5.38	1.63	5.95	2.38	7.25	3.48	9.97	5.49		
19	5.64	1.73	6.32	2.56	7.76	3.78	10.70	5.94		
20	5.90	1.83	6.70	2.75	8.28	4.07				
21	6.17	1.93	7.08	2.95	8.82	4.40				
22	6.43	2.04	7.47	3.15	9.37	4.73				
23	6.69	2.15	7.87	3.37	9.94	5.08				
24	6.95	2.26	8.27	3.59	10.50	5.42				
25	7.21	2.39	8.69	3.83						

การคำนวณเบี้ยประกัน

ตัวอย่าง เยาวชนชาย 6 ขวบ คุณพ่อซึ่งเป็นผู้ชำระเบี้ยฯ อายุ 32 ปี
ทำแบบ AIA 20 Pay Life (Non Par) จำนวนเงินเอาประกัน 1,000,000 บาท

1) คำนวณจำนวนปีที่คุ้มครอง โดยใช้ตัวเลขที่น้อยที่สุดของ
   1.1 ระยะเวลาชำระเบี้ยของกรมธรรม์หลัก = 20 ปี
   1.2 นำ 25 ลบอายุผู้เยาว์ (25 - 6 = 19)
   1.3 นำ 60 ลบอายุผู้ชำระเบี้ยประกัน (60 - 32 = 28)

2) เบี้ยประกันหลักรายปีของกรมธรรม์นี้ = 11,730 บาท
   ดังนั้น เบี้ยประกันสัญญาเพิ่มเติม PB = 11,730 x 6.32% = 742 บาทต่อปี

เอกสารฉบับนี้มิใช่ส่วนหนึ่งของสัญญาประกันภัย หรือเอกสารที่ผูกพันบริษัท ห้ามนำไปใช้ประกอบการเสนอขาย แสดง เผยแพร่ หรือแจกจ่ายแก่ลูกค้าหรือผู้ขอเอาประกัน ข้อกำหนดและเงื่อนไขของความคุ้มครองจะระบุไว้ในกรมธรรม์ประกันภัยที่ออกให้กับผู้ถือกรมธรรม์
สงวนลิขสิทธิ์ตามกฎหมาย ห้ามเผยแพร่ต่อสาธารณะ ห้ามทำซ้ำ หรือดัดแปลง ไม่ว่าส่วนหนึ่งส่วนใดของเอกสารนี้

ผลประโยชน์โดยย่อของสัญญาเพิ่มเติม เอไอเอ ผลประโยชน์ผู้ชำระเบี้ยประกันภัย เจ็บป่วยด้วยโรคร้ายแรง (AIA PBCI)

คุ้มครองผู้ชำระเบี้ยประกัน ในกรณีที่เสียชีวิต หรือเจ็บป่วยด้วยโรคร้ายแรง ก่อนอายุ 80 ปี โดยบริษัทจะชำระเบี้ยประกันของแบบประกันหลักภายใต้กรมธรรม์ฉบับนี้ จนกว่าวันใดจะถึงก่อนระหว่าง ก) ข) หรือ ค)

ก) วันครบรอบปีกรมธรรม์ที่ผู้ชำระเบี้ยประกัน มีอายุครบ 80 ปี หรือ

ข) วันครบรอบปีกรมธรรม์ที่ผู้เอาประกัน (ผู้เยาว์) มีอายุครบ 25 ปี หรือ

ค) วันสิ้นสุดระยะเวลาการชำระเบี้ยประกันของกรมธรรม์ที่สัญญาเพิ่มเติมนี้แนบอยู่

โรคร้ายแรงที่ได้รับความคุ้มครองตามสัญญาเพิ่มเติมนี้ประกอบด้วย

กลุ่ม 1 กลุ่มโรคมะเร็งและเนื้องอก

1. โรคมะเร็งระยะลุกลาม
2. เนื้องอกในสมองชนิดที่ไม่ใช่มะเร็ง

กลุ่ม 2 กลุ่มโรคหัวใจ ระบบการหายใจ และระบบการไหลเวียนโลหิต

3. กล้ามเนื้อหัวใจตายเฉียบพลันจากการขาดเลือด
4. การผ่าตัดเส้นเลือดเลี้ยงกล้ามเนื้อหัวใจ
5. โรคกล้ามเนื้อหัวใจ
6. การผ่าตัดลิ้นหัวใจโดยวิธีการเปิดหัวใจ
7. การผ่าตัดเส้นเลือดแดงใหญ่เอออร์ต้า
8. โรคแรงดันในหลอดเลือดแดงปอดสูงแบบปฐมภูมิ
9. โรคหลอดลมปอดอุดกั้นเรื้อรังขั้นรุนแรง / โรคปอดระยะสุดท้าย
10. โรคโลหิตจางจากไขกระดูกไม่สร้างเม็ดโลหิต

กลุ่ม 3 กลุ่มโรคหลอดเลือดสมอง ระบบประสาท และกล้ามเนื้อ

11. โรคหลอดเลือดสมองแตกหรืออุดตัน
12. โรคหลอดเลือดสมองโป่งพองที่ต้องรักษาโดยการผ่าตัด
13. ภาวะโคม่า
14. โรคสมองเสื่อมชนิดอัลไซเมอร์
15. โรคเยื่อหุ้มสมองและไขสันหลังอักเสบจากเชื้อแบคทีเรีย
16. สมองอักเสบจากเชื้อไวรัส
17. โรคพาร์กินสัน
18. โรคระบบประสาทมัลติเพิลสะเคลอโรสิส
19. โรคของเซลล์ประสาทควบคุมการเคลื่อนไหว
20. ภาวะอะแพลลิก
21. อัมพาตของกล้ามเนื้อแขนหรือขา
22. โรคโปลิโอ
23. โรคกล้ามเนื้อเสื่อม

กลุ่ม 4 กลุ่มโรคอวัยวะและระบบการทำงานที่สำคัญของร่างกาย

24. ตับวาย
25. ไตวายเรื้อรัง
26. โรคลำไส้อักเสบเป็นแผลรุนแรง
27. การผ่าตัดเปลี่ยนอวัยวะ หรือปลูกถ่ายไขกระดูก
28. โรคไวรัสตับอักเสบขั้นรุนแรง
29. ภาวะตับอ่อนอักเสบที่กลับเป็นซ้ำและเรื้อรัง
30. ไตอักเสบลูปูส จากโรคซิสเต็มมิค ลูปูส อิริเธมาโตซูส
31. ภาวะข้ออักเสบรูมาตอยด์ชนิดรุนแรง

กลุ่ม 5 กลุ่มภาวะติดเชื้อ การบาดเจ็บร้ายแรง และภาวะทุพพลภาพ

32. แผลไหม้ฉกรรจ์ (การเกิดแผลไหม้ระดับ 3)
33. การบาดเจ็บที่ศีรษะอย่างรุนแรง
34. การสูญเสียการดำรงชีพอย่างอิสระ
35. การทุพพลภาพถาวรสิ้นเชิง
    - ไม่สามารถปฏิบัติกิจวัตรประจำวันได้ด้วยตนเองอย่างถาวร ตั้งแต่ 3 อย่างขึ้นไป ต่อเนื่องกันเป็นระยะเวลาอย่างน้อย 180 วัน หรือ
    - ไม่สามารถประกอบอาชีพใดๆ เพื่อรับค่าตอบแทนหรือกำไรได้ ต่อเนื่องกันเป็นระยะเวลาอย่างน้อย 180 วัน (คุ้มครองก่อนที่ผู้ชำระเบี้ยประกันภัยมีอายุครบ 70 ปีบริบูรณ์) หรือ
    - การสูญเสีย สายตา มือ หรือ เท้า ทั้ง 2 ข้าง หรือสูญเสียมือ 1 ข้างและเท้า 1 ข้าง หรือสูญเสียสายตา 1 ข้างและมือ 1 ข้าง หรือสูญเสียสายตา 1 ข้างและเท้า 1 ข้าง
36. ตาบอด
37. การฉีกขาดของรากประสาทต้นแขน
38. การสูญเสียความสามารถในการพูด
39. โรคเนื้อเยื่อพังผืดอักเสบติดเชื้อและเป็นเนื้อตาย
40. โรคเท้าช้าง

ระยะเวลาที่ไม่คุ้มครอง (Waiting Period) ของสัญญาเพิ่มเติม AIA PBCI เท่ากับ 60 วัน นับแต่วันเริ่มมีผลคุ้มครองตามสัญญาเพิ่มเติมนี้ หรือหากมีการต่ออายุสัญญาเมื่อสัญญาเพิ่มเติมสิ้นผลบังคับ (Reinstatement) ให้นับแต่วันเริ่มมีผลคุ้มครองตามการต่ออายุครั้งสุดท้าย แล้วแต่วันใดจะเกิดขึ้นภายหลัง

เอกสารฉบับนี้มิใช่ส่วนหนึ่งของสัญญาประกันภัย หรือเอกสารที่ผูกพันบริษัท ห้ามนำไปใช้ประกอบการเสนอขาย แสดง เผยแพร่ หรือแจกจ่ายแก่ลูกค้าหรือผู้ขอเอาประกัน ข้อกำหนดและเงื่อนไขของความคุ้มครองจะระบุไว้ในกรมธรรม์ประกันภัยที่ออกให้กับผู้ถือกรมธรรม์
สงวนสิทธิ์ตามกฎหมาย ห้ามเผยแพร่ต่อสาธารณะ ห้ามทำซ้ำ หรือดัดแปลง ไม่ว่าส่วนหนึ่งส่วนใดของเอกสารนี้

อัตราเบี้ยประกันมาตรฐานรายปีของสัญญาเพิ่มเติม เอไอเอ ผลประโยชน์ผู้ชำระเบี้ยประกันภัย เจ็บป่วยด้วยโรคร้ายแรง (AIA PBCI)

ต่อเบี้ยประกันหลัก 100 บาท

ชาย	จำนวนปีที่คุ้มครอง																							
อายุ (ปี)	2	3	4	5	6	7	8	9	10	11	12	13	14	15	16	17	18	19	20	21	22	23	24	25
20	0.20	0.41	0.63	0.84	1.05	1.27	1.48	1.71	1.93	2.16	2.40	2.63	2.88	3.13	3.40	3.67	3.96	4.25	4.56	4.88	5.21	5.56	5.95	6.35
21	0.21	0.43	0.64	0.87	1.08	1.31	1.53	1.76	1.99	2.23	2.47	2.72	2.97	3.25	3.53	3.81	4.12	4.44	4.76	5.11	5.47	5.85	6.27	6.69
22	0.21	0.44	0.67	0.88	1.11	1.33	1.57	1.80	2.04	2.29	2.55	2.81	3.08	3.37	3.67	3.99	4.31	4.64	4.99	5.36	5.75	6.17	6.63	7.09
23	0.23	0.45	0.68	0.91	1.13	1.36	1.60	1.85	2.11	2.36	2.63	2.91	3.21	3.51	3.83	4.16	4.49	4.85	5.24	5.64	6.08	6.55	7.03	7.55
24	0.23	0.45	0.69	0.92	1.16	1.40	1.65	1.91	2.17	2.45	2.73	3.04	3.35	3.67	4.01	4.36	4.73	5.12	5.53	5.99	6.45	6.96	7.49	8.05
25	0.23	0.47	0.69	0.95	1.19	1.44	1.71	1.97	2.25	2.55	2.85	3.17	3.51	3.85	4.21	4.60	5.00	5.43	5.88	6.37	6.89	7.44	8.01	8.61
26	0.24	0.48	0.72	0.97	1.23	1.49	1.77	2.07	2.36	2.68	3.01	3.35	3.71	4.07	4.47	4.87	5.32	5.79	6.29	6.83	7.39	7.99	8.60	9.27
27	0.24	0.49	0.76	1.01	1.29	1.57	1.87	2.17	2.51	2.84	3.19	3.56	3.93	4.33	4.76	5.21	5.69	6.21	6.77	7.35	7.96	8.60	9.28	9.99
28	0.25	0.52	0.79	1.07	1.36	1.65	1.97	2.31	2.65	3.01	3.39	3.79	4.19	4.63	5.09	5.60	6.13	6.71	7.31	7.93	8.60	9.29	10.03	10.80
29	0.27	0.55	0.83	1.12	1.44	1.76	2.11	2.47	2.83	3.21	3.61	4.04	4.49	4.97	5.49	6.04	6.63	7.25	7.89	8.59	9.31	10.07	10.85	11.69
30	0.28	0.57	0.88	1.20	1.53	1.88	2.25	2.64	3.03	3.44	3.88	4.33	4.84	5.37	5.95	6.55	7.19	7.85	8.57	9.31	10.09	10.92	11.77	12.69
31	0.29	0.61	0.95	1.29	1.65	2.03	2.43	2.83	3.25	3.71	4.17	4.69	5.24	5.84	6.47	7.12	7.81	8.55	9.32	10.12	10.97	11.87	12.81	13.80
32	0.32	0.67	1.03	1.40	1.79	2.19	2.61	3.04	3.51	4.00	4.53	5.09	5.71	6.36	7.04	7.76	8.52	9.31	10.15	11.03	11.95	12.92	13.93	15.01
33	0.35	0.72	1.11	1.51	1.92	2.36	2.80	3.27	3.79	4.33	4.92	5.55	6.23	6.93	7.67	8.45	9.28	10.13	11.04	12.00	13.00	14.07	15.17	16.36
34	0.39	0.79	1.20	1.63	2.07	2.52	3.00	3.53	4.09	4.71	5.36	6.05	6.79	7.56	8.36	9.21	10.11	11.04	12.03	13.07	14.16	15.32	16.53	17.81
35	0.41	0.84	1.27	1.72	2.19	2.69	3.23	3.81	4.45	5.13	5.84	6.60	7.40	8.24	9.11	10.04	11.00	12.03	13.09	14.23	15.43	16.68	18.01	19.40
36	0.43	0.88	1.35	1.83	2.33	2.89	3.51	4.16	4.85	5.60	6.39	7.21	8.08	8.99	9.93	10.95	12.00	13.11	14.28	15.52	16.81	18.19	19.63	21.12
37	0.45	0.93	1.43	1.95	2.53	3.16	3.84	4.57	5.35	6.16	7.01	7.91	8.85	9.83	10.87	11.96	13.11	14.32	15.60	16.95	18.37	19.87	21.41	23.04
38	0.48	0.99	1.53	2.13	2.80	3.51	4.27	5.07	5.91	6.80	7.72	8.69	9.71	10.79	11.92	13.11	14.36	15.68	17.08	18.55	20.09	21.71	23.39	25.13
39	0.52	1.08	1.71	2.40	3.15	3.93	4.77	5.65	6.56	7.52	8.53	9.59	10.69	11.87	13.09	14.39	15.76	17.21	18.73	20.33	22.01	23.75	25.56	27.43
40	0.61	1.27	1.99	2.77	3.59	4.47	5.37	6.32	7.32	8.36	9.45	10.60	11.81	13.08	14.43	15.84	17.35	18.92	20.59	22.32	24.12	26.00	27.95	29.96
41	0.69	1.45	2.27	3.12	4.03	4.96	5.95	6.97	8.05	9.17	10.36	11.61	12.92	14.32	15.79	17.33	18.97	20.69	22.48	24.36	26.31	28.32	30.41	32.57
42	0.80	1.65	2.53	3.47	4.44	5.45	6.51	7.63	8.79	10.00	11.29	12.65	14.08	15.60	17.21	18.91	20.68	22.55	24.48	26.49	28.59	30.76	33.00	35.31
43	0.88	1.79	2.75	3.75	4.79	5.87	7.01	8.20	9.47	10.79	12.19	13.67	15.24	16.91	18.65	20.49	22.41	24.43	26.51	28.68	30.92	33.24	35.64	38.11
44	0.93	1.92	2.95	4.01	5.13	6.29	7.53	8.83	10.19	11.63	13.16	14.77	16.49	18.31	20.21	22.20	24.27	26.43	28.68	31.00	33.41	35.89	38.44	41.08
45	1.01	2.07	3.16	4.31	5.51	6.77	8.11	9.51	11.00	12.57	14.24	16.01	17.89	19.85	21.92	24.07	26.29	28.63	31.03	33.52	36.09	38.75	41.48	44.29
46	1.08	2.20	3.36	4.60	5.89	7.27	8.71	10.24	11.87	13.59	15.43	17.36	19.40	21.52	23.75	26.05	28.47	30.96	33.55	36.20	38.96	41.79	44.71	47.71
47	1.13	2.33	3.60	4.93	6.33	7.83	9.41	11.08	12.87	14.76	16.76	18.87	21.07	23.37	25.76	28.25	30.84	33.51	36.28	39.12	42.07	45.09	48.21	51.41
48	1.23	2.53	3.89	5.35	6.89	8.52	10.25	12.09	14.05	16.12	18.29	20.57	22.96	25.44	28.01	30.69	33.45	36.32	39.28	42.33	45.48	48.71	52.04	55.45
49	1.33	2.75	4.24	5.81	7.49	9.28	11.19	13.21	15.36	17.61	19.96	22.43	24.99	27.67	30.43	33.29	36.27	39.33	42.49	45.76	49.12	52.57	56.12	59.77
50	1.44	2.99	4.61	6.35	8.19	10.16	12.25	14.47	16.79	19.23	21.77	24.43	27.19	30.05	33.03	36.09	39.27	42.55	45.93	49.43	53.01	56.71	60.51	64.39
51	1.59	3.27	5.05	6.95	8.99	11.15	13.44	15.84	18.36	20.99	23.73	26.59	29.55	32.63	35.80	39.09	42.49	46.00	49.63	53.36	57.20	61.15	65.19	69.35
52	1.72	3.55	5.51	7.61	9.84	12.21	14.69	17.29	20.00	22.83	25.77	28.84	32.01	35.29	38.69	42.21	45.85	49.61	53.48	57.47	61.57	65.79	70.12	74.55
53	1.88	3.91	6.07	8.37	10.81	13.37	16.05	18.85	21.77	24.80	27.96	31.24	34.63	38.15	41.79	45.55	49.44	53.45	57.60	61.87	66.25	70.75	75.37	80.09
54	2.08	4.32	6.69	9.21	11.84	14.60	17.47	20.47	23.60	26.85	30.21	33.72	37.35	41.11	45.00	49.03	53.19	57.48	61.91	66.47	71.15	75.96	80.89	85.92
55	2.31	4.75	7.33	10.04	12.85	15.81	18.88	22.09	25.43	28.89	32.49	36.23	40.11	44.12	48.28	52.57	57.03	61.61	66.35	71.23	76.23	81.37	86.61	91.97
56	2.51	5.15	7.91	10.79	13.80	16.95	20.23	23.64	27.20	30.88	34.72	38.71	42.84	47.12	51.56	56.16	60.91	65.81	70.88	76.08	81.43	86.89	92.48	
57	2.69	5.49	8.43	11.49	14.69	18.05	21.53	25.17	28.95	32.88	36.96	41.21	45.61	50.19	54.93	59.84	64.92	70.16	75.56	81.12	86.81	92.64		
58	2.84	5.81	8.92	12.19	15.60	19.15	22.85	26.71	30.73	34.92	39.27	43.80	48.51	53.39	58.45	63.71	69.13	74.73	80.51	86.43	92.51			
59	3.00	6.16	9.47	12.93	16.56	20.33	24.27	28.37	32.65	37.11	41.76	46.60	51.63	56.85	62.27	67.89	73.69	79.69	85.85	92.17				
60	3.21	6.57	10.09	13.77	17.61	21.61	25.80	30.17	34.75	39.51	44.48	49.65	55.03	60.63	66.44	72.45	78.68	85.09	91.68					
61	3.40	6.96	10.69	14.59	18.65	22.91	27.36	32.03	36.91	42.00	47.31	52.84	58.61	64.61	70.84	77.29	83.96	90.81						
62	3.60	7.37	11.31	15.43	19.76	24.29	29.04	34.03	39.24	44.68	50.37	56.32	62.51	68.95	75.64	82.56	89.69							
63	3.80	7.77	11.93	16.32	20.93	25.76	30.84	36.17	41.75	47.59	53.71	60.08	66.75	73.67	80.84	88.27								
64	4.00	8.20	12.64	17.31	22.23	27.39	32.83	38.53	44.52	50.80	57.37	64.25	71.41	78.87	86.57									
65	4.24	8.72	13.45	18.44	23.69	29.23	35.07	41.20	47.64	54.41	61.51	68.92	76.64	84.67										
66	4.52	9.29	14.35	19.68	25.31	31.25	37.52	44.13	51.08	58.39	66.05	74.07	82.40											
67	4.81	9.92	15.32	21.03	27.07	33.45	40.21	47.35	54.87	62.77	71.07	79.72												
68	5.13	10.57	16.35	22.47	28.97	35.87	43.17	50.89	59.04	67.60	76.56													
69	5.47	11.28	17.47	24.07	31.08	38.55	46.45	54.83	63.65	72.93														
70	5.84	12.08	18.75	25.87	33.45	41.55	50.13	59.23	68.83															

การคำนวณจำนวนปีที่คุ้มครองโดยใช้ตัวเลขที่น้อยที่สุดของ 1. ระยะเวลาชำระเบี้ยประกันของกรมธรรม์หลัก 2. นำ 25 ลบอายุผู้เยาว์ 3. นำ 80 ลบอายุผู้ชำระเบี้ยประกัน

เอกสารฉบับนี้มิใช่ส่วนหนึ่งของสัญญาประกันภัย หรือเอกสารที่ผูกพันบริษัท ห้ามนำไปใช้ประกอบการเสนอขาย แสดง เผยแพร่ หรือแจกจ่ายแก่ลูกค้าหรือผู้ขอเอาประกัน ข้อกำหนดและเงื่อนไขของความคุ้มครองจะระบุไว้ในกรมธรรม์ประกันภัยที่ออกให้กับผู้ถือกรมธรรม์
สงวนลิขสิทธิ์ตามกฎหมาย ห้ามเผยแพร่ต่อสาธารณะ ห้ามทำซ้ำ หรือดัดแปลง ไม่ว่าส่วนหนึ่งส่วนใดของเอกสารนี้

สัญญาเพิ่มเติม AIA WPCI - เอไอเอ ผลประโยชน์ยกเว้นเบี้ยประกันภัยสำหรับเจ็บป่วยด้วยโรคร้ายแรง

ระยะเวลาคุ้มครองและระยะเวลาชำระเบี้ยประกันภัยขึ้นอยู่กับแบบประกันภัยหลักมี 2 กรณี
กรณีที่ 1 ประกันชีวิตประเภทสามัญและประกันชีวิตประเภทยูนิต ลิงค์ ที่มีกำหนดระยะเวลาการชำระเบี้ยประกันภัย เท่ากับระยะเวลาชำระเบี้ยประกันภัยของแบบประกันภัยหลัก
กรณีที่ 2 ประกันชีวิตประเภทยูนิต ลิงค์ แบบชำระเบี้ยฯ รายงวด ไม่น้อยกว่า 30 ปี และสูงสุดไม่เกินปีที่ผู้เอาประกันภัยอายุครบ 99 ปี

ผลประโยชน์โดยย่อ	จำนวนเงินเอาประกันภัย
บริษัทจะยกเว้นเบี้ยประกันภัยของแบบประกันภัยหลัก เมื่อผู้เอาประกันภัยได้รับการวินิจฉัยและหรือยืนยันจากแพทย์เป็นครั้งแรกในขณะที่ยังมีชีวิตอยู่ว่าเจ็บป่วยเป็นโรคร้ายแรง 40 โรค/การรักษาตามคำนิยามที่ระบุในสัญญาเพิ่มเติม และจำกัดผลประโยชน์สำหรับโรคร้ายแรงโรคเดียวเท่านั้น โดยบริษัทจะยกเว้นเบี้ยประกันภัยหลักงวดแรกที่ครบกำหนดชำระในรอบถัดไป จนกระทั่งสัญญาเพิ่มเติม AIA WPCI สิ้นสุดความคุ้มครอง เบี้ยประกันภัยหลักที่ได้รับการยกเว้นจะเท่ากับจำนวนเงินเอาประกันภัยของสัญญาเพิ่มเติม AIA WPCI เมื่อได้รับการยกเว้นเบี้ยประกันภัยหลักแล้ว จะไม่สามารถเปลี่ยนแปลงงวดการชำระเบี้ยประกันภัยและแบบการประกันภัยของแบบประกันภัยหลักได้	**ประกันชีวิตประเภทสามัญ** เท่ากับจำนวนเบี้ยประกันภัยของแบบประกันภัยหลัก **ประกันชีวิตประเภท ยูนิต ลิงค์** เท่ากับจำนวนเบี้ยประกันภัยหลักเพื่อความคุ้มครอง กรณีแนบสัญญาเพิ่มเติม UDR เบี้ยประกันภัยหลักเพื่อความคุ้มครองรวมถึงเบี้ยฯ ส่วนที่เพิ่มขึ้นจากการทำสัญญาเพิ่มเติม UDR (Target premium) ด้วย

วงเงินรับประกันภัยสูงสุด
จำนวนเงินเอาประกันภัยจะนับรวมภายใต้วงเงินรับประกันภัยสูงสุดของความคุ้มครองโรคร้ายแรงอื่นๆ (ถ้ามี) โดยวงเงินเอาประกันภัยของสัญญาเพิ่มเติม AIA WPCI ที่นำไปคำนวณวงเงินสูงสุดดังกล่าวจะคำนวณจากจำนวนเบี้ยประกันภัยหลักที่ต้องชำระทุกงวด แต่ไม่นับรวมเบี้ยประกันภัยหลักงวดแรก โดยขึ้นอยู่กับกฎกณฑ์การพิจารณารับประกันภัยของบริษัท

ตัวอย่างอัตราเบี้ยประกัน

อัตราเบี้ยประกันมาตรฐานรายปีต่อจำนวนเงินเอาประกันภัย 1,000 บาท

อายุ (ปี)	ตัวอย่างระยะเวลาการชำระเบี้ยประกัน (ปี)																							
	5		10		15		20		25		30		35		40		50		60		70		80	
	ชาย	หญิง	ชาย	หญิง	ชาย	หญิง	ชาย	หญิง	ชาย	หญิง	ชาย	หญิง	ชาย	หญิง	ชาย	หญิง	ชาย	หญิง	ชาย	หญิง	ชาย	หญิง	ชาย	หญิง
16 – 20	2.70	2.90	5.90	6.60	9.10	10.30	12.10	14.00	15.10	17.80	19.80	22.80	27.20	29.00	37.30	37.10	65.90	59.10	92.60	86.30	96.00	89.40	97.40	91.40
21 – 25	2.80	3.30	6.50	7.80	10.50	12.80	14.70	17.80	20.50	22.90	28.90	30.50	41.20	40.30	57.50	52.60	95.80	83.30	113.00	102.50	116.00	105.50		
26 – 30	3.40	4.20	8.30	10.40	14.10	17.30	21.90	24.10	32.40	32.20	46.80	44.10	67.10	59.30	90.80	77.60	132.80	119.00	138.80	123.30	141.60	126.10		
31 – 35	4.60	6.20	11.90	14.70	23.20	23.90	37.60	34.20	55.80	47.80	79.50	66.70	109.50	89.30	140.00	114.10	167.20	143.30	174.40	147.40				
36 – 40	7.70	7.70	23.00	19.10	43.90	33.80	68.80	50.70	99.00	73.50	134.00	102.20	173.40	133.50	207.90	167.70	219.10	173.30	221.10	177.10				
41 – 45	17.10	11.70	44.50	30.30	78.90	54.50	119.80	82.20	163.30	117.40	207.60	157.30	251.90	200.70	258.90	204.20	272.20	210.70						
46 – 50	27.80	18.80	71.50	49.70	125.10	89.40	182.30	130.90	234.60	181.50	284.00	236.70	292.00	241.30	299.80	245.40	315.10	252.10						
51 – 55	49.90	32.00	123.10	83.00	202.30	136.70	276.90	192.80	334.60	260.50	344.50	266.20	353.70	271.00	359.60	275.30								
56 – 60	82.40	50.90	194.80	125.50	304.60	199.00	395.80	267.20	450.50	309.40	464.20	322.40	465.50	324.40	466.50	325.70								
61 – 65	116.60	71.50	280.70	173.30	423.20	277.40	506.00	348.80	526.20	381.20	528.20	385.30	529.70	387.00										
66 – 70	159.10	97.90	367.90	235.00	517.80	348.00	574.80	409.40	578.60	418.20	580.20	420.10												
71 – 75	211.90	136.80	440.40	297.50	558.40	402.10	576.00	430.10	577.80	432.20														

เอกสารฉบับนี้มิใช่ส่วนหนึ่งของสัญญาประกันภัย หรือเอกสารที่ผูกพันบริษัท ห้ามนำไปใช้ประกอบการเสนอขาย แสดง เผยแพร่ หรือแจกจ่ายแก่ลูกค้าหรือผู้ขอเอาประกัน ข้อกำหนดและเงื่อนไขของความคุ้มครองจะระบุไว้ในกรมธรรม์ประกันภัยที่ออกให้กับผู้ถือกรมธรรม์
สงวนสิทธิ์ตามกฎหมาย ห้ามเผยแพร่ต่อสาธารณะ ห้ามทำซ้ำ หรือดัดแปลง ไม่ว่าส่วนหนึ่งส่วนใดของเอกสารนี้

อัตรา Target Premium* มาตรฐานรายปีของสัญญาเพิ่มเติม AIA Health Happy Kids - UDR

ตารางผลประโยชน์สำหรับผู้เอาประกันภัยที่มีอายุตั้งแต่ 15 วันขึ้นไป ณ วันที่สัญญาเพิ่มเติมนี้เริ่มมีผลคุ้มครองจนถึงก่อนวันครบรอบปีกรมธรรม์ประกันภัยภายหลังผู้เอาประกันภัยมีอายุครบ 11 ปีบริบูรณ์

กรณีมีความรับผิดส่วนแรก 10,000 บาท ต่อรอบปีกรมธรรม์

หน่วย : บาท

อายุ (ปี)	แบบคุ้มครองจนถึงอายุ 85 ปี							
	แผน 1 ล้านบาท		แผน 5 ล้านบาท		แผน 15 ล้านบาท		แผน 25 ล้านบาท	
	ชาย	หญิง	ชาย	หญิง	ชาย	หญิง	ชาย	หญิง
15 วัน	51,966	51,495	73,023	71,898	107,361	103,383	149,775	143,637
1	47,598	47,443	68,205	67,626	100,440	97,443	140,175	135,294
2	43,960	44,094	63,477	63,420	93,654	91,575	129,996	126,345
3	38,267	38,661	58,464	58,902	86,454	85,284	120,774	118,287
4	34,310	34,907	49,119	49,941	75,699	75,393	106,095	104,787
5	29,035	29,778	42,018	43,152	61,794	62,181	87,945	87,666
6	27,572	28,529	34,566	35,895	51,750	52,686	73,719	74,238
7	27,507	28,633	34,518	36,069	50,805	52,155	67,818	68,847
8	27,438	28,742	34,305	36,078	50,202	51,975	67,107	68,697
9	27,369	28,855	34,083	36,087	48,915	51,093	66,366	68,547
10	27,295	28,973	33,855	36,099	48,294	50,913	64,173	66,897

หน่วย : บาท

อายุ (ปี)	แบบคุ้มครองจนถึงอายุ 99 ปี							
	แผน 1 ล้านบาท		แผน 5 ล้านบาท		แผน 15 ล้านบาท		แผน 25 ล้านบาท	
	ชาย	หญิง	ชาย	หญิง	ชาย	หญิง	ชาย	หญิง
15 วัน	53,937	53,838	75,507	75,030	110,502	107,964	150,873	146,685
1	49,540	49,669	68,844	68,796	100,908	99,162	142,452	139,212
2	45,206	45,550	64,440	64,791	94,590	93,546	131,886	129,648
3	40,939	41,477	58,965	59,685	87,858	87,516	123,252	121,680
4	36,098	36,796	49,965	50,958	77,769	78,084	106,848	106,485
5	32,416	33,267	43,350	44,580	63,378	64,179	88,980	89,376
6	31,552	32,592	40,296	41,757	58,113	59,229	78,390	79,167
7	31,704	32,898	39,390	41,007	56,754	58,203	74,565	75,771
8	31,862	33,215	39,468	41,286	56,808	58,635	74,475	76,161
9	32,024	33,543	39,549	41,574	56,871	59,085	74,379	76,563
10	32,193	33,883	39,630	41,871	56,934	59,553	74,280	76,980

กรณีมีความรับผิดส่วนแรก 30,000 บาท ต่อรอบปีกรมธรรม์

หน่วย : บาท

อายุ (ปี)	แบบคุ้มครองจนถึงอายุ 85 ปี							
	แผน 1 ล้านบาท		แผน 5 ล้านบาท		แผน 15 ล้านบาท		แผน 25 ล้านบาท	
	ชาย	หญิง	ชาย	หญิง	ชาย	หญิง	ชาย	หญิง
15 วัน	32,384	32,108	49,818	48,927	83,097	79,668	125,220	119,673
1	29,411	29,370	45,030	44,703	76,653	74,115	117,216	112,824
2	27,007	27,173	41,754	41,709	69,948	68,364	107,247	104,025
3	26,211	26,580	38,196	38,520	63,198	62,262	98,232	96,075
4	25,934	26,517	34,908	35,559	54,270	54,027	85,458	84,336
5	25,645	26,452	34,134	35,151	50,256	50,607	71,886	71,643
6	25,347	26,384	31,881	33,213	49,311	50,265	67,248	67,743
7	25,695	26,886	32,175	33,723	48,636	49,995	66,537	67,587
8	26,056	27,409	32,484	34,248	48,168	49,932	65,829	67,434
9	26,430	27,950	32,796	34,794	47,709	49,887	65,112	67,290
10	26,818	28,512	33,123	35,358	47,682	50,310	63,378	66,096

หน่วย : บาท

อายุ (ปี)	แบบคุ้มครองจนถึงอายุ 99 ปี							
	แผน 1 ล้านบาท		แผน 5 ล้านบาท		แผน 15 ล้านบาท		แผน 25 ล้านบาท	
	ชาย	หญิง	ชาย	หญิง	ชาย	หญิง	ชาย	หญิง
15 วัน	32,911	34,131	50,589	50,130	83,718	81,261	126,981	122,808
1	29,871	30,980	47,283	44,892	80,487	74,709	123,078	113,406
2	29,821	30,930	42,435	42,654	71,559	69,426	109,080	105,786
3	29,770	30,879	39,153	39,654	63,378	62,946	100,419	99,069
4	29,717	30,826	37,800	38,589	55,746	55,845	86,415	85,890
5	29,662	30,771	37,389	38,490	54,990	55,575	73,515	73,647
6	29,605	30,714	36,966	38,388	54,207	55,296	72,168	72,909
7	30,120	31,371	37,479	39,096	54,729	56,178	72,543	73,749
8	30,653	32,050	38,010	39,828	55,269	57,096	72,933	74,619
9	31,205	32,753	38,559	40,587	55,827	58,041	73,332	75,519
10	31,776	33,481	39,129	41,370	56,403	59,022	73,749	76,449

Target Premium หมายถึง จำนวนเบี้ยประกันภัยหลักเพื่อความคุ้มครองของกรมธรรม์ที่กำหนดให้ผู้เอาประกันภัยต้องจ่ายเพิ่มเติมเมื่อซื้อสัญญาเพิ่มเติมแบบชำระค่าการประกันภัยโดยการขายคืนหน่วยลงทุนแนบกับกรมธรรม์ประกันชีวิตแบบเอไอเอ อิสระ พลัส โดยวัตถุประสงค์ในการกำหนด Target premium เพื่อไม่ทำให้มูลค่าบัญชีกรมธรรม์หมดลงเร็วกว่าที่ควรจะเป็น เนื่องจากการชำระค่าการประกันภัยสำหรับสัญญาเพิ่มเติมจากมูลค่าบัญชีกรมธรรม์โดยการขายคืนหน่วยลงทุน โดย Target Premium จะกำหนดเป็นจำนวนที่จ่ายทุกปี ทำให้สะดวกและง่ายกับผู้เอาประกันภัยในการวางแผนจัดสรรงบประมาณในการชำระเบี้ยประกันภัยของกรมธรรม์ดังกล่าวในระยะยาว

หมายเหตุ : บริษัทสงวนสิทธิ์ในการปรับค่าการประกันภัยในรอบปีกรมธรรม์ อันเนื่องมาจากปัจจัยต่าง ๆ เช่น อายุ ชั้นอาชีพ ประสบการณ์การจ่ายสินไหมทดแทนของบริษัท เป็นต้น สำหรับสัญญาเพิ่มเติมกลุ่มค่ารักษาพยาบาลอาจมีปัจจัยอื่นๆ เพิ่มเติม เช่น ค่าใช้จ่ายในการรักษาพยาบาลที่สูงขึ้น หรือจากประสบการณ์การจ่ายค่าสินไหมทดแทนโดยพิจารณาแยกตามพอร์ตโฟลิโอ (Portfolio) ตามเงื่อนไขที่ระบุไว้ในสัญญาเพิ่มเติมนั้น ๆ โดยต้องได้รับความเห็นชอบจากนายทะเบียน ค่าการประกันภัยของประกันสุขภาพ (ถ้ามี) เฉพาะส่วนที่เข้าเงื่อนไขสามารถหักลดหย่อนภาษีเงินได้บุคคลธรรมดาตามหลักเกณฑ์ที่กรมสรรพากรกำหนด

เอกสารฉบับนี้มิใช่ส่วนหนึ่งของสัญญาประกันภัย หรือเอกสารที่ผูกพันบริษัท ห้ามนำไปใช้ประกอบการเสนอขาย แสดง เผยแพร่ หรือแจกจ่ายแก่ลูกค้าหรือผู้ขอเอาประกัน ข้อกำหนดและเงื่อนไขของความคุ้มครองจะระบุไว้ในกรมธรรม์ประกันภัยที่ออกให้กับผู้ถือกรมธรรม์
สงวนสิทธิ์ตามกฎหมาย ห้ามเผยแพร่ต่อสาธารณะ ห้ามทำซ้ำ หรือดัดแปลง ไม่ว่าส่วนหนึ่งส่วนใดของเอกสารนี้

สัญญาเพิ่มเติมแบบชำระค่าการประกันภัยโดยการขายคืนหน่วยลงทุน (Unit Deducting Rider)

อัตรา Target Premium* มาตรฐานรายปีของสัญญาเพิ่มเติม AIA H&S (new standard) - UDR

หน่วย : บาท

อายุ (ปี)	แบบ คุ้มครองจนถึงอายุ 85 ปี													
	HS 1000		HS 1600		HS 2200		HS 2800		HS 3400		HS 4000		HS 5000	
	ชาย	หญิง	ชาย	หญิง	ชาย	หญิง	ชาย	หญิง	ชาย	หญิง	ชาย	หญิง	ชาย	หญิง
11	6,500	8,080	8,720	10,840	9,790	12,210	10,990	13,650	13,260	16,320	15,420	19,120	19,030	23,860
12	6,590	8,230	8,840	11,040	10,010	12,430	11,130	13,860	13,430	16,660	15,660	19,460	19,300	24,290
13	6,690	8,380	8,960	11,240	10,120	12,760	11,270	14,140	13,600	17,000	15,880	19,840	19,590	24,750
14	6,790	8,540	9,080	11,480	10,340	12,980	11,480	14,420	13,770	17,340	16,140	20,220	19,880	25,220
15	6,900	8,710	9,240	11,680	10,450	13,200	11,620	14,700	14,110	17,680	16,380	20,600	20,190	25,710
16	7,010	8,880	9,400	11,920	10,560	13,420	11,830	14,980	14,280	18,020	16,660	21,020	20,510	26,220
17	7,130	9,060	9,560	12,160	10,780	13,750	12,040	15,330	14,450	18,360	16,920	21,440	20,840	26,750
18	7,250	9,250	9,720	12,400	11,000	13,970	12,250	15,610	14,790	18,700	17,220	21,900	21,180	27,300
19	7,370	9,450	9,880	12,680	11,110	14,300	12,460	15,960	14,960	19,210	17,500	22,360	21,540	27,880
20	7,500	9,650	10,040	12,960	11,330	14,630	12,670	16,310	15,300	19,550	17,820	22,840	21,910	28,470
21	7,630	9,860	10,240	13,240	11,550	14,960	12,880	16,660	15,470	20,060	18,140	23,340	22,300	29,100
22	7,790	10,060	10,440	13,520	11,770	15,290	13,160	17,010	15,810	20,400	18,500	23,800	22,750	29,690
23	7,950	10,270	10,640	13,800	11,990	15,510	13,440	17,360	16,150	20,910	18,900	24,300	23,220	30,310
24	8,120	10,490	10,880	14,080	12,320	15,840	13,720	17,710	16,490	21,250	19,300	24,820	23,710	30,950
25	8,300	10,720	11,120	14,400	12,540	16,280	14,000	18,130	16,830	21,760	19,720	25,360	24,220	31,620
26	8,480	10,950	11,360	14,720	12,870	16,610	14,350	18,480	17,340	22,270	20,140	25,920	24,750	32,320
27	8,670	11,200	11,600	15,040	13,090	16,940	14,630	18,900	17,680	22,780	20,600	26,500	25,300	33,050
28	8,880	11,460	11,880	15,400	13,420	17,380	14,980	19,390	18,020	23,290	21,080	27,120	25,880	33,810
29	9,090	11,730	12,160	15,760	13,750	17,820	15,330	19,810	18,530	23,800	21,580	27,740	26,480	34,610
30	9,300	12,020	12,440	16,120	14,080	18,150	15,680	20,300	18,870	24,480	22,100	28,420	27,120	35,440
31	9,530	12,310	12,760	16,520	14,410	18,700	16,100	20,790	19,380	24,990	22,640	29,120	27,780	36,320
32	9,770	12,620	13,080	16,960	14,740	19,140	16,520	21,350	19,890	25,670	23,200	29,840	28,470	37,230
33	10,030	12,950	13,400	17,360	15,180	19,580	16,940	21,910	20,400	26,350	23,800	30,600	29,190	38,180
34	10,290	13,290	13,760	17,840	15,620	20,130	17,360	22,470	20,910	27,030	24,420	31,400	29,950	39,180
35	10,570	13,640	14,160	18,320	15,950	20,680	17,850	23,100	21,420	27,710	25,080	32,240	30,750	40,230
36	10,860	14,020	14,520	18,800	16,390	21,230	18,340	23,730	22,100	28,560	25,760	33,140	31,580	41,330
37	11,140	14,380	14,920	19,320	16,830	21,780	18,830	24,290	22,610	29,240	26,440	34,000	32,390	42,410
38	11,430	14,760	15,280	19,800	17,270	22,330	19,320	24,990	23,290	30,090	27,140	34,900	33,240	43,550
39	11,740	15,160	15,720	20,360	17,820	22,990	19,810	25,620	23,800	30,770	27,880	35,840	34,140	44,750
40	12,070	15,580	16,160	20,920	18,260	23,650	20,370	26,390	24,480	31,790	28,660	36,840	35,080	46,000
41	12,410	16,020	16,600	21,520	18,810	24,310	21,000	27,090	25,330	32,640	29,460	37,900	36,080	47,330
42	12,760	16,470	17,080	22,120	19,360	24,970	21,560	27,860	26,010	33,490	30,300	38,980	37,080	48,680
43	13,130	16,940	17,560	22,800	19,910	25,740	22,190	28,700	26,690	34,510	31,180	40,100	38,150	50,100
44	13,520	17,440	18,080	23,480	20,460	26,510	22,820	29,540	27,540	35,530	32,100	41,300	39,270	51,600
45	13,930	17,970	18,640	24,160	21,120	27,280	23,520	30,450	28,390	36,720	33,080	42,560	40,460	53,190
46	14,370	18,530	19,200	24,920	21,780	28,160	24,290	31,430	29,240	37,740	34,120	43,900	41,720	54,870
47	14,820	19,110	19,800	25,720	22,440	29,040	25,060	32,410	30,090	38,930	35,200	45,280	43,030	56,590
48	15,290	19,720	20,440	26,560	23,210	29,920	25,830	33,460	31,110	40,290	36,320	46,740	44,410	58,420
49	15,800	20,360	21,120	27,440	23,980	30,910	26,740	34,580	32,130	41,650	37,540	48,300	45,890	60,370
50	16,340	21,050	21,840	28,360	24,750	32,010	27,650	35,770	33,320	43,010	38,820	49,960	47,450	62,450
51	16,910	21,790	22,600	29,360	25,630	33,110	28,630	37,030	34,510	44,540	40,200	51,720	49,130	64,660
52	17,470	22,500	23,360	30,320	26,510	34,210	29,540	38,290	35,530	46,070	41,520	53,420	50,750	66,780
53	18,060	23,260	24,120	31,360	27,390	35,310	30,590	39,550	36,890	47,600	42,920	55,240	52,500	69,050
54	18,690	24,070	24,960	32,440	28,380	36,630	31,640	40,950	38,080	49,300	44,440	57,200	54,360	71,490
55	19,380	24,950	25,880	33,640	29,370	37,950	32,830	42,490	39,610	51,000	46,060	59,300	56,370	74,110
56	20,110	25,890	26,880	34,920	30,470	39,380	34,090	44,100	40,970	53,040	47,820	61,560	58,530	76,940
57	20,810	26,790	27,800	36,120	31,570	40,700	35,280	45,640	42,500	54,910	49,480	63,700	60,590	79,630
58	21,570	27,760	28,800	37,440	32,670	42,240	36,540	47,320	44,030	56,950	51,280	66,000	62,810	82,540
59	22,390	28,810	29,880	38,880	33,880	43,890	37,940	49,070	45,730	58,990	53,220	68,520	65,230	85,700
60	23,290	29,950	31,080	40,400	35,310	45,650	39,480	51,100	47,600	61,370	55,340	71,240	67,860	89,140
61	24,270	31,210	32,360	42,120	36,740	47,520	41,160	53,270	49,640	63,920	57,660	74,220	70,740	92,910
62	25,190	32,390	33,600	43,720	38,170	49,390	42,770	55,300	51,510	66,470	59,860	77,040	73,440	96,470
63	26,200	33,690	34,960	45,480	39,710	51,370	44,520	57,540	53,550	69,190	62,280	80,140	76,410	100,400
64	27,320	35,130	36,480	47,440	41,360	53,570	46,410	59,990	55,930	72,250	64,980	83,580	79,690	104,740
65	28,570	36,730	38,120	49,600	43,340	55,990	48,580	62,720	58,480	75,480	67,960	87,400	83,350	109,570
66	29,960	38,520	40,000	52,040	45,430	58,740	50,960	65,800	61,200	79,220	71,300	91,660	87,430	114,970
67	31,150	40,060	41,600	54,120	47,190	61,050	52,990	68,460	63,750	82,450	74,140	95,360	90,970	119,590
68	32,500	41,810	43,400	56,440	49,280	63,800	55,300	71,470	66,470	86,020	77,360	99,520	94,970	124,830
69	34,040	43,800	45,480	59,120	51,590	66,770	57,890	74,830	69,700	90,100	81,040	104,280	99,550	130,800
70	35,820	46,100	47,840	62,240	54,340	70,290	60,900	78,750	73,270	94,860	85,280	109,760	104,810	137,670
71	37,880	48,770	50,600	65,840	57,420	74,360	64,400	83,300	77,520	100,300	90,200	116,140	110,940	145,670
72	39,440	50,790	52,720	68,560	59,840	77,440	67,060	86,730	80,580	104,380	93,940	120,980	115,570	151,730
73	41,310	53,200	55,200	71,800	62,700	81,180	70,280	90,860	84,490	109,310	98,400	126,740	121,100	158,960
74	43,580	56,140	58,240	75,760	66,110	85,580	74,130	95,830	89,080	115,430	103,820	133,740	127,820	167,740
75	46,390	59,770	62,000	80,640	70,290	91,190	78,890	102,060	94,860	122,740	110,520	142,420	136,140	178,620

อายุ (ปี)	คุ้มครองจนถึงอายุ 99 ปี													
	HS 1000		HS 1600		HS 2200		HS 2800		HS 3400		HS 4000		HS 5000	
	ชาย	หญิง	ชาย	หญิง	ชาย	หญิง	ชาย	หญิง	ชาย	หญิง	ชาย	หญิง	ชาย	หญิง
11	8,610	11,520	13,090	14,560	17,510	20,480	25,250	10,820	14,560	16,390	18,340	22,100	25,660	32,060
12	8,780	11,760	13,310	14,840	17,850	20,860	25,710	11,050	14,840	16,830	18,690	22,440	26,200	32,750
13	8,940	11,960	13,530	15,120	18,190	21,260	26,200	11,290	15,200	17,160	19,110	22,950	26,780	33,460
14	9,110	12,200	13,750	15,400	18,530	21,660	26,690	11,540	15,520	17,490	19,530	23,460	27,360	34,200
15	9,290	12,440	14,080	15,750	18,870	22,080	27,210	11,800	15,880	17,930	19,950	23,970	27,980	34,960
16	9,470	12,680	14,300	16,030	19,380	22,520	27,750	12,070	16,240	18,370	20,440	24,650	28,620	35,750
17	9,670	12,920	14,630	16,380	19,720	22,980	28,300	12,340	16,600	18,700	20,930	25,160	29,280	36,570
18	9,860	13,200	14,960	16,730	20,060	23,460	28,880	12,630	17,000	19,140	21,420	25,670	29,960	37,420
19	10,070	13,480	15,290	17,080	20,570	23,940	29,470	12,930	17,360	19,580	21,910	26,350	30,660	38,300
20	10,280	13,760	15,620	17,430	20,910	24,460	30,090	13,230	17,800	20,130	22,400	27,030	31,380	39,210
21	10,500	14,040	15,950	17,780	21,420	24,980	30,730	13,550	18,240	20,570	22,960	27,540	32,140	40,160
22	10,740	14,360	16,280	18,200	21,930	25,560	31,440	13,870	18,640	21,010	23,520	28,220	32,900	41,090
23	11,000	14,720	16,610	18,620	22,440	26,160	32,170	14,190	19,080	21,560	24,080	28,900	33,660	42,050
24	11,260	15,080	17,050	19,040	22,950	26,780	32,930	14,530	19,520	22,110	24,640	29,580	34,460	43,050
25	11,530	15,440	17,490	19,530	23,460	27,420	33,720	14,880	20,000	22,550	25,200	30,260	35,280	44,090
26	11,810	15,800	17,930	20,020	24,140	28,080	34,530	15,240	20,480	23,100	25,830	31,110	36,160	45,170
27	12,100	16,200	18,370	20,510	24,650	28,780	35,380	15,620	21,000	23,760	26,460	31,790	37,040	46,290
28	12,410	16,600	18,810	21,000	25,330	29,500	36,270	16,010	21,520	24,310	27,160	32,640	37,980	47,450
29	12,720	17,040	19,250	21,560	26,010	30,260	37,180	16,420	22,080	24,970	27,860	33,490	38,940	48,660
30	13,050	17,480	19,800	22,120	26,520	31,040	38,140	16,840	22,640	25,520	28,560	34,340	39,940	49,910
31	13,390	17,920	20,240	22,680	27,370	31,840	39,130	17,280	23,240	26,290	29,330	35,190	40,980	51,220
32	13,750	18,400	20,790	23,240	28,050	32,680	40,160	17,740	23,840	26,950	30,100	36,210	42,060	52,570
33	14,120	18,880	21,340	23,870	28,730	33,560	41,230	18,220	24,480	27,610	30,940	37,230	43,200	53,990
34	14,500	19,400	22,000	24,570	29,580	34,480	42,350	18,710	25,160	28,380	31,780	38,250	44,360	55,450
35	14,900	19,920	22,550	25,200	30,430	35,420	43,510	19,230	25,840	29,150	32,620	39,270	45,580	56,980
36	15,320	20,480	23,210	25,900	31,280	36,420	44,720	19,770	26,600	30,030	33,530	40,290	46,860	58,580
37	15,730	21,040	23,870	26,600	32,130	37,400	45,920	20,300	27,320	30,800	34,440	41,480	48,120	60,170
38	16,160	21,600	24,530	27,370	32,980	38,420	47,170	20,850	28,040	31,680	35,420	42,500	49,440	61,830
39	16,610	22,200	25,190	28,140	33,830	39,480	48,480	21,430	28,840	32,560	36,400	43,690	50,820	63,560
40	17,080	22,840	25,850	28,910	34,850	40,600	49,840	22,030	29,640	33,440	37,380	45,050	52,260	65,360
41	17,570	23,480	26,620	29,750	35,870	41,760	51,260	22,660	30,520	34,430	38,500	46,240	53,760	67,250
42	18,060	24,160	27,390	30,590	36,890	42,960	52,710	23,300	31,360	35,420	39,550	47,600	55,300	69,170
43	18,580	24,840	28,160	31,500	37,910	44,200	54,220	23,970	32,280	36,410	40,740	48,960	56,900	71,180
44	19,130	25,560	29,040	32,410	38,930	45,480	55,810	24,670	33,240	37,510	41,930	50,490	58,560	73,270
45	19,700	26,320	29,810	33,390	40,120	46,840	57,460	25,400	34,200	38,610	43,190	52,020	60,320	75,470
46	20,290	27,120	30,800	34,370	41,310	48,260	59,190	26,170	35,240	39,820	44,520	53,550	62,140	77,770
47	20,900	27,960	31,680	35,420	42,670	49,720	60,980	26,950	36,320	41,030	45,850	55,080	64,020	80,120
48	21,540	28,800	32,670	36,540	44,030	51,240	62,850	27,770	37,440	42,240	47,250	56,780	65,980	82,590
49	22,220	29,680	33,660	37,660	45,390	52,840	64,810	28,630	38,600	43,560	48,720	58,650	68,040	85,170
50	22,920	30,640	34,760	38,850	46,750	54,540	66,870	29,540	39,800	44,990	50,260	60,520	70,220	87,880
51	23,660	31,640	35,860	40,110	48,280	56,300	69,030	30,490	41,080	46,420	51,940	62,390	72,480	90,730
52	24,390	32,600	36,960	41,370	49,810	58,020	71,170	31,420	42,360	47,850	53,550	64,430	74,720	93,530
53	25,150	33,600	38,170	42,630	51,340	59,840	73,420	32,400	43,680	49,280	55,230	66,470	77,080	96,470
54	25,950	34,680	39,380	44,030	53,040	61,760	75,790	33,440	45,080	50,930	56,980	68,510	79,540	99,560
55	26,800	35,800	40,590	45,500	54,740	63,780	78,290	34,520	46,560	52,580	58,800	70,720	82,160	102,820
56	27,700	37,000	42,020	46,970	56,610	65,920	80,920	35,670	48,120	54,340	60,830	73,100	84,900	106,260
57	28,860	38,560	43,340	48,510	58,310	67,980	83,480	37,160	50,120	55,990	62,720	75,480	87,560	109,610
58	30,070	40,200	44,880	50,330	60,520	70,520	86,610	38,730	52,240	58,190	65,100	78,200	90,840	113,730
59	31,370	41,920	46,860	52,500	63,070	73,560	90,380	40,390	54,520	60,610	67,900	81,600	94,740	118,650
60	32,750	43,720	48,950	54,810	65,960	76,800	94,370	42,160	56,880	63,360	70,910	85,170	98,920	123,890
61	34,050	45,440	50,820	57,050	68,680	79,840	98,150	43,830	59,160	65,780	73,710	88,570	102,840	128,820
62	35,310	47,160	52,690	59,150	71,060	82,820	101,810	45,460	61,320	68,310	76,440	91,970	106,660	133,660
63	36,820	49,200	55,110	61,670	74,290	86,400	106,220	47,400	64,000	71,280	79,800	95,880	111,280	139,460
64	38,450	51,360	57,420	64,470	77,520	90,220	110,920	49,490	66,760	74,360	83,300	100,300	116,180	145,640
65	40,180	53,640	60,060	67,410	81,090	94,320	115,940	51,710	69,800	77,770	87,080	104,890	121,420	152,250
66	42,020	56,120	62,810	70,490	84,830	98,680	121,290	54,090	73,000	81,400	91,140	109,650	127,020	159,300
67	43,130	57,640	64,570	72,520	87,040	101,500	124,790	55,530	74,960	83,710	93,730	112,880	130,660	163,880
68	44,330	59,240	66,550	74,690	89,760	104,600	128,670	57,080	77,040	86,240	96,600	116,280	134,700	168,930
69	45,620	60,920	68,750	77,070	92,650	107,960	132,830	58,750	79,280	89,100	99,680	120,020	139,040	174,370
70	47,010	62,840	70,950	79,450	95,710	111,360	137,050	60,550	81,720	91,850	102,830	123,760	143,420	179,890
71	48,510	64,840	73,040	81,970	98,600	114,820	141,350	62,490	84,360	94,710	105,980	127,500	147,900	185,500
72	50,120	67,000	75,570	84,770	102,000	118,720	146,190	64,560	87,080	98,010	109,620	131,920	152,960	191,840
73	51,850	69,280	78,430	87,920	105,740	123,200	151,720	66,800	90,120	101,640	113,750	136,850	158,720	199,070
74	53,810	71,880	81,290	91,210	109,820	127,820	157,460	69,330	93,520	105,380	118,020	142,120	164,720	206,580
75	55,780	74,560	84,590	94,850	114,240	132,920	163,750	71,880	96,960	109,560	122,710	147,730	171,280	214,820

อ้างอิงข้อมูลผลประโยชน์ AIA H&S (new standard) - UDR ตาม AIA H&S (new standard) หน้า 67

* Target Premium หมายถึง จำนวนเบี้ยประกันหลัก เพื่อความคุ้มครองของกรมธรรม์ที่กำหนดให้ผู้เอาประกันต้องจ่ายเพิ่มเติมเมื่อซื้อสัญญาเพิ่มเติมแบบชำระค่าการประกันภัยโดยการขายคืนหน่วยลงทุนแนบกับกรมธรรม์ประกันชีวิตแบบเอไอเอ อิสระ พลัส โดยวัตถุประสงค์ในการกำหนด Target Premium เพื่อไม่ทำให้มูลค่าบัญชีกรมธรรม์หมดลงเร็วกว่าที่ควรจะเป็นเนื่องจากการชำระค่าการประกันภัยสำหรับสัญญาเพิ่มเติมจากมูลค่าบัญชีกรมธรรม์โดยการขายคืนหน่วยลงทุนโดย Target Premium จะกำหนดเป็นจำนวนที่จ่ายทุกปี ทำให้สะดวกและง่ายกับผู้เอาประกันในการวางแผนจัดสรรงบประมาณในการชำระเบี้ยประกันของกรมธรรม์ดังกล่าวในระยะยาว

หมายเหตุ : บริษัทสงวนสิทธิ์ในการปรับค่าการประกันภัยในรอบปีกรมธรรม์ อันเนื่องมาจากปัจจัยต่างๆ เช่น อายุ ชั้นอาชีพ ประสบการณ์การจ่ายสินไหมทดแทนของบริษัท เป็นต้น

สำหรับสัญญาเพิ่มเติมกลุ่มค่ารักษาพยาบาล อาจมีปัจจัยอื่นๆ เพิ่มเติม เช่น ค่าใช้จ่ายในการรักษาพยาบาลที่สูงขึ้น หรือจากประสบการณ์การจ่ายค่าสินไหมทดแทนโดยรวมของพอร์ตโฟลิโอ (Portfolio) โดยต้องได้รับความเห็นชอบจากนายทะเบียน

ค่าการประกันภัยของประกันสุขภาพ (ถ้ามี) เฉพาะส่วนที่เข้าเงื่อนไขสามารถหักลดหย่อนภาษีเงินได้บุคคลธรรมดาตามหลักเกณฑ์ที่กรมสรรพากรกำหนด

เอกสารฉบับนี้มิใช่ส่วนหนึ่งของสัญญาประกันภัย หรือเอกสารที่ผูกพันบริษัท ห้ามนำไปใช้ประกอบการเสนอขาย แสดง เผยแพร่ หรือแจกจ่ายแก่ลูกค้าหรือผู้ขอเอาประกัน ข้อกำหนดและเงื่อนไขของความคุ้มครองจะระบุไว้ในกรมธรรม์ประกันภัยที่ออกให้กับผู้ถือกรมธรรม์
สงวนสิทธิ์ตามกฎหมาย ห้ามเผยแพร่ต่อสาธารณะ ห้ามทำซ้ำ หรือดัดแปลง ไม่ว่าส่วนหนึ่งส่วนใดของเอกสารนี้

สัญญาเพิ่มเติมแบบชำระค่าการประกันภัยโดยการขายคืนหน่วยลงทุน (Unit Deducting Rider)

อัตรา Target Premium* มาตรฐานรายปีของสัญญาเพิ่มเติม AIA H&S Extra (new standard) - UDR

หน่วย : บาท

อายุ (ปี)	แบบ คุ้มครองจนถึงอายุ 85 ปี													
	HSX1500		HSX2000		HSX2500		HSX3500		HSX4500		HSX5500		HSX6500	
	ชาย	หญิง	ชาย	หญิง	ชาย	หญิง	ชาย	หญิง	ชาย	หญิง	ชาย	หญิง	ชาย	หญิง
11	12,476	13,915	15,099	17,072	17,339	19,888	22,998	26,533	28,201	32,579	31,861	36,518	34,620	39,456
12	12,660	14,137	15,305	17,331	17,582	20,184	23,346	26,932	28,641	33,086	32,375	37,103	35,185	40,092
13	12,850	14,368	15,520	17,601	17,835	20,492	23,708	27,346	29,097	33,613	32,909	37,710	35,772	40,753
14	13,048	14,607	15,743	17,882	18,097	20,812	24,083	27,776	29,571	34,160	33,464	38,340	36,382	41,439
15	13,254	14,856	15,975	18,173	18,369	21,145	24,473	28,222	30,064	34,729	34,041	38,995	37,016	42,152
16	13,467	15,114	16,215	18,476	18,652	21,490	24,879	28,687	30,575	35,320	34,640	39,676	37,674	42,893
17	13,692	15,394	16,491	18,795	18,971	21,864	25,338	29,177	31,146	35,934	35,293	40,390	38,386	43,665
18	13,926	15,685	16,777	19,126	19,302	22,253	25,816	29,687	31,740	36,573	35,973	41,132	39,126	44,468
19	14,170	15,987	17,076	19,471	19,647	22,658	26,313	30,217	32,358	37,237	36,681	41,904	39,896	45,303
20	14,423	16,302	17,386	19,830	20,005	23,080	26,831	30,769	33,000	37,929	37,417	42,707	40,697	46,172
21	14,687	16,630	17,709	20,204	20,379	23,518	27,369	31,343	33,670	38,649	38,184	43,544	41,532	47,077
22	14,978	16,932	18,056	20,563	20,772	23,932	27,934	31,900	34,369	39,339	38,983	44,335	42,401	47,933
23	15,281	17,246	18,418	20,938	21,181	24,363	28,522	32,481	35,098	40,058	39,816	45,160	43,307	48,825
24	15,596	17,574	18,795	21,328	21,607	24,812	29,135	33,086	35,857	40,807	40,685	46,019	44,251	49,755
25	15,926	17,916	19,188	21,736	22,052	25,281	29,774	33,716	36,649	41,589	41,590	46,915	45,236	50,725
26	16,269	18,273	19,598	22,160	22,516	25,770	30,441	34,374	37,476	42,404	42,535	47,850	46,263	51,736
27	16,624	18,626	20,019	22,577	22,998	26,263	31,106	35,038	38,304	43,232	43,477	48,791	47,289	52,767
28	16,995	18,995	20,459	23,012	23,501	26,778	31,801	35,732	39,169	44,098	44,461	49,773	48,361	53,843
29	17,382	19,380	20,918	23,467	24,026	27,317	32,526	36,456	40,073	45,002	45,488	50,799	49,480	54,967
30	17,787	19,783	21,398	23,942	24,575	27,880	33,285	37,214	41,018	45,947	46,563	51,872	50,650	56,142
31	18,210	20,204	21,901	24,439	25,149	28,468	34,078	38,006	42,007	46,936	47,686	52,994	51,874	57,372
32	18,648	20,640	22,412	24,958	25,735	29,079	34,904	38,824	43,039	47,959	48,863	54,158	53,152	58,646
33	19,107	21,097	22,948	25,502	26,348	29,719	35,769	39,680	44,121	49,032	50,094	55,376	54,491	59,981
34	19,587	21,576	23,509	26,071	26,991	30,389	36,675	40,578	45,254	50,155	51,385	56,652	55,894	61,380
35	20,091	22,078	24,098	26,668	27,665	31,092	37,626	41,519	46,442	51,333	52,739	57,991	57,364	62,846
36	20,620	22,605	24,715	27,295	28,372	31,829	38,623	42,506	47,689	52,569	54,159	59,395	58,908	64,385
37	21,165	23,149	25,352	27,935	29,094	32,563	39,669	43,518	48,996	53,849	55,644	60,859	60,529	65,985
38	21,737	23,720	26,022	28,607	29,854	33,335	40,768	44,582	50,371	55,194	57,205	62,398	62,232	67,666
39	22,339	24,321	26,726	29,314	30,652	34,146	41,924	45,701	51,816	56,609	58,846	64,017	64,024	69,433
40	22,973	24,953	27,467	30,059	31,493	35,001	43,141	46,878	53,337	58,098	60,574	65,720	65,910	71,294
41	23,641	25,619	28,247	30,843	32,379	35,901	44,423	48,119	54,940	59,667	62,395	67,515	67,897	73,255
42	24,327	26,296	29,050	31,637	33,282	36,809	45,745	49,373	56,597	61,252	64,297	69,331	69,968	75,238
43	25,051	27,011	29,897	32,476	34,235	37,768	47,141	50,696	58,346	62,926	66,305	71,247	72,155	77,331
44	25,816	27,766	30,792	33,361	35,242	38,781	48,617	52,095	60,194	64,694	68,427	73,272	74,466	79,543
45	26,625	28,565	31,740	34,299	36,307	39,853	50,177	53,575	62,149	66,566	70,672	75,415	76,911	81,884
46	27,483	29,411	32,743	35,291	37,436	40,988	51,830	55,142	64,220	68,548	73,049	77,684	79,501	84,363
47	28,359	30,264	33,771	36,294	38,592	42,113	53,504	56,670	66,315	70,476	75,450	79,895	82,125	86,781
48	29,289	31,169	34,863	37,358	39,821	43,307	55,281	58,292	68,540	72,523	77,999	82,243	84,911	89,349
49	30,278	32,132	36,024	38,490	41,127	44,578	57,171	60,017	70,906	74,701	80,710	84,740	87,875	92,079
50	31,332	33,157	37,261	39,696	42,518	45,931	59,184	61,855	73,427	77,020	83,598	87,399	91,031	94,988
51	32,456	34,251	38,580	40,983	44,002	47,374	61,332	63,815	76,115	79,494	86,678	90,236	94,398	98,090
52	33,545	35,290	39,839	42,215	45,381	48,759	63,341	65,697	78,621	81,862	89,554	92,954	97,549	101,073
53	34,711	36,403	41,187	43,535	46,857	50,243	65,493	67,712	81,305	84,398	92,633	95,863	100,922	104,265
54	35,961	37,596	42,633	44,950	48,441	51,834	67,801	69,873	84,183	87,118	95,936	98,984	104,541	107,690
55	37,305	38,879	44,188	46,471	50,143	53,544	70,282	72,196	87,277	90,041	99,487	102,339	108,431	111,371
56	38,754	40,261	45,862	48,111	51,977	55,387	72,955	74,699	90,609	93,191	103,311	105,953	112,621	115,337
57	40,084	41,531	47,396	49,606	53,690	57,103	75,291	77,019	93,562	96,099	106,669	109,253	116,283	118,982
58	41,524	42,905	49,056	51,225	55,544	58,961	77,820	79,532	96,760	99,248	110,305	112,826	120,248	122,928
59	43,088	44,398	50,860	52,983	57,558	60,979	80,566	82,260	100,232	102,667	114,252	116,706	124,554	127,213
60	44,792	46,024	52,824	54,898	59,751	63,177	83,558	85,232	104,013	106,391	118,553	120,932	129,244	131,880
61	46,654	47,801	54,970	56,992	62,148	65,579	86,827	88,479	108,146	110,461	123,252	125,551	134,370	136,981
62	48,256	49,379	56,852	58,854	64,284	67,675	89,662	91,296	111,728	114,002	127,329	129,570	138,811	141,362
63	50,020	51,117	58,923	60,905	66,637	69,984	92,785	94,399	115,673	117,902	131,819	133,995	143,701	146,187
64	51,972	53,040	61,215	63,175	69,240	72,537	96,240	97,831	120,036	122,217	136,786	138,891	149,112	151,524
65	54,142	55,177	63,763	65,697	72,133	75,376	100,080	101,647	124,888	127,013	142,307	144,334	155,126	157,458
66	56,567	57,566	66,612	68,517	75,367	78,550	104,373	105,912	130,310	132,374	148,479	150,418	161,850	164,090
67	58,609	59,571	68,991	70,902	78,047	81,229	107,842	109,453	134,667	136,874	153,444	155,531	167,254	169,659
68	60,922	61,841	71,686	73,604	81,082	84,263	111,771	113,464	139,600	141,971	159,065	161,320	173,373	175,964
69	63,560	64,432	74,761	76,686	84,545	87,725	116,255	118,040	145,231	147,786	165,481	167,927	180,357	183,160
70	66,599	67,415	78,302	80,236	88,533	91,712	121,417	123,310	151,713	154,483	172,867	175,534	188,399	191,446
71	70,133	70,886	82,421	84,365	93,172	96,350	127,423	129,440	159,255	162,273	181,461	184,384	197,753	201,085
72	72,729	73,509	85,471	87,487	96,620	99,916	132,139	134,231	165,149	168,280	188,177	191,209	205,073	208,528
73	75,828	76,642	89,113	91,216	100,737	104,174	137,770	139,952	172,187	175,451	196,196	199,357	213,811	217,415
74	79,590	80,445	93,535	95,742	105,736	109,343	144,607	146,897	180,731	184,158	205,932	209,250	224,421	228,204
75	84,252	85,159	99,014	101,351	111,930	115,749	153,078	155,503	191,319	194,947	217,997	221,510	237,568	241,574

อายุ (ปี)	แบบ คุ้มครองจนถึงอายุ 99 ปี													
	HSX1500		HSX2000		HSX2500		HSX3500		HSX4500		HSX5500		HSX6500	
	ชาย	หญิง	ชาย	หญิง	ชาย	หญิง	ชาย	หญิง	ชาย	หญิง	ชาย	หญิง	ชาย	หญิง
11	15,553	16,908	18,675	20,587	21,358	23,869	28,559	31,897	35,199	39,365	39,859	44,274	43,345	47,948
12	15,840	17,229	19,003	20,965	21,737	24,299	29,093	32,476	35,871	40,098	40,638	45,116	44,198	48,864
13	16,136	17,562	19,343	21,356	22,130	24,745	29,645	33,075	36,567	40,858	41,443	45,987	45,081	49,814
14	16,443	17,906	19,695	21,761	22,536	25,206	30,217	33,696	37,287	41,644	42,278	46,889	45,995	50,797
15	16,762	18,262	20,059	22,180	22,957	25,684	30,810	34,338	38,033	42,458	43,142	47,823	46,942	51,815
16	17,091	18,632	20,436	22,615	23,393	26,179	31,424	35,004	38,806	43,302	44,037	48,791	47,923	52,869
17	17,435	19,024	20,850	23,068	23,867	26,706	32,094	35,700	39,641	44,176	44,992	49,799	48,963	53,963
18	17,792	19,431	21,279	23,538	24,358	27,252	32,789	36,422	40,507	45,081	45,982	50,843	50,041	55,097
19	18,162	19,852	21,723	24,026	24,867	27,817	33,508	37,170	41,404	46,020	47,008	51,925	51,158	56,272
20	18,545	20,289	22,184	24,531	25,394	28,403	34,254	37,945	42,334	46,993	48,071	53,047	52,316	57,490
21	18,942	20,742	22,662	25,054	25,941	29,011	35,028	38,749	43,298	48,001	49,174	54,210	53,517	58,753
22	19,368	21,176	23,167	25,571	26,511	29,603	35,833	39,545	44,300	48,994	50,318	55,345	54,763	59,985
23	19,810	21,627	23,690	26,107	27,103	30,217	36,669	40,372	45,340	50,023	51,506	56,523	56,056	61,264
24	20,269	22,095	24,234	26,663	27,716	30,854	37,536	41,229	46,419	51,092	52,738	57,745	57,397	62,591
25	20,745	22,580	24,798	27,240	28,354	31,515	38,436	42,119	47,538	52,200	54,017	59,013	58,789	63,967
26	21,239	23,084	25,383	27,839	29,015	32,201	39,369	43,043	48,700	53,351	55,344	60,329	60,233	65,397
27	21,749	23,590	25,985	28,437	29,699	32,899	40,312	43,982	49,877	54,527	56,683	61,665	61,693	66,859
28	22,279	24,116	26,610	29,059	30,410	33,624	41,291	44,958	51,100	55,748	58,075	63,052	63,209	68,377
29	22,829	24,663	27,259	29,704	31,148	34,377	42,308	45,971	52,370	57,017	59,520	64,494	64,784	69,955
30	23,401	25,230	27,934	30,376	31,916	35,160	43,365	47,024	53,690	58,335	61,022	65,992	66,420	71,594
31	23,996	25,821	28,636	31,073	32,714	35,974	44,464	48,119	55,062	59,706	62,584	67,549	68,122	73,299
32	24,610	26,431	29,353	31,798	33,530	36,816	45,603	49,248	56,487	61,122	64,208	69,159	69,889	75,061
33	25,248	27,065	30,099	32,552	34,379	37,691	46,787	50,423	57,970	62,595	65,898	70,834	71,728	76,894
34	25,913	27,725	30,876	33,336	35,262	38,602	48,020	51,645	59,513	64,128	67,656	72,577	73,641	78,802
35	26,605	28,413	31,684	34,153	36,182	39,551	49,304	52,918	61,119	65,724	69,487	74,391	75,633	80,788
36	27,325	29,129	32,526	35,003	37,140	40,539	50,640	54,243	62,792	67,386	71,394	76,281	77,707	82,856
37	28,067	29,866	33,393	35,874	38,121	41,534	52,032	55,602	64,534	69,103	73,375	78,240	79,868	84,997
38	28,840	30,635	34,297	36,781	39,144	42,571	53,482	57,019	66,349	70,891	75,439	80,283	82,121	87,228
39	29,646	31,437	35,240	37,727	40,210	43,652	54,995	58,497	68,242	72,756	77,592	82,413	84,470	89,554
40	30,487	32,273	36,223	38,714	41,323	44,780	56,572	60,038	70,216	74,702	79,838	84,634	86,920	91,981
41	31,365	33,146	37,249	39,744	42,484	45,957	58,219	61,646	72,277	76,732	82,182	86,953	89,478	94,514
42	32,266	34,036	38,303	40,792	43,670	47,152	59,913	63,280	74,400	78,795	84,614	89,309	92,128	97,088
43	33,207	34,965	39,404	41,887	44,908	48,400	61,683	64,987	76,619	80,949	87,155	91,771	94,896	99,777
44	34,191	35,937	40,555	43,031	46,204	49,705	63,534	66,771	78,937	83,202	89,811	94,344	97,790	102,588
45	35,220	36,953	41,759	44,228	47,558	51,070	65,469	68,637	81,362	85,557	92,589	97,035	100,817	105,528
46	36,297	38,017	43,018	45,480	48,975	52,498	67,494	70,590	83,900	88,022	95,496	99,851	103,984	108,604
47	37,398	39,094	44,308	46,751	50,427	53,929	69,549	72,525	86,475	90,462	98,442	102,641	107,201	111,654
48	38,551	40,222	45,660	48,082	51,947	55,428	71,703	74,553	89,173	93,019	101,528	105,564	110,571	114,850
49	39,760	41,405	47,077	49,477	53,542	57,001	73,961	76,680	92,002	95,699	104,763	108,629	114,105	118,200
50	41,028	42,646	48,563	50,942	55,214	58,650	76,331	78,911	94,970	98,512	108,158	111,845	117,813	121,716
51	42,360	43,950	50,124	52,479	56,971	60,382	78,818	81,253	98,086	101,464	111,723	115,221	121,706	125,407
52	43,672	45,218	51,647	53,984	58,655	62,080	81,211	83,549	101,075	104,353	115,145	118,524	125,449	129,026
53	45,052	46,552	53,249	55,567	60,426	63,865	83,726	85,963	104,219	107,390	118,744	121,998	129,384	132,832
54	46,504	47,956	54,934	57,233	62,291	65,744	86,374	88,504	107,527	110,587	122,531	125,654	133,527	136,837
55	48,034	49,436	56,710	58,987	64,255	67,724	89,163	91,181	111,013	113,955	126,521	129,506	137,891	141,057
56	49,647	50,995	58,583	60,838	66,326	69,811	92,105	94,003	114,688	117,507	130,729	133,567	142,493	145,506
57	51,177	52,477	60,356	62,588	68,314	71,812	94,803	96,700	118,089	120,891	134,599	137,408	146,712	149,731
58	52,793	54,042	62,230	64,437	70,415	73,927	97,653	99,549	121,683	124,466	138,688	141,467	151,171	154,195
59	54,503	55,698	64,212	66,393	72,637	76,163	100,668	102,563	125,485	128,248	143,014	145,761	155,887	158,917
60	56,314	57,452	66,311	68,465	74,990	78,532	103,862	105,755	129,511	132,253	147,594	150,307	160,881	163,918
61	58,235	59,311	68,537	70,661	77,485	81,043	107,248	109,139	133,780	136,500	152,451	155,128	166,177	169,220
62	60,271	61,336	70,928	73,059	80,195	83,757	110,879	112,782	138,348	141,078	157,652	160,326	171,843	174,887
63	62,436	63,488	73,469	75,608	83,076	86,640	114,738	116,653	143,203	145,941	163,181	165,848	177,865	180,907
64	64,741	65,778	76,176	78,320	86,142	89,708	118,844	120,772	148,370	151,117	169,064	171,725	184,275	187,315
65	67,199	68,220	79,061	81,212	89,412	92,978	123,223	125,162	153,878	156,634	175,337	177,989	191,108	194,145
66	69,824	70,828	82,144	84,300	92,905	96,471	127,898	129,850	159,762	162,526	182,036	184,678	198,407	201,437
67	71,849	72,831	84,508	86,684	95,572	99,160	131,401	133,420	164,153	167,046	187,040	189,814	203,856	207,033
68	74,021	74,979	87,044	89,240	98,431	102,044	135,155	137,248	168,862	171,893	192,405	195,320	209,699	213,032
69	76,354	77,287	89,770	91,987	101,503	105,141	139,190	141,361	173,922	177,101	198,170	201,236	215,977	219,478
70	78,867	79,773	92,704	94,944	104,810	108,478	143,535	145,790	179,371	182,708	204,379	207,608	222,738	226,420
71	81,500	82,375	95,778	98,041	108,277	111,970	148,080	150,425	185,073	188,579	210,875	214,277	229,811	233,686
72	84,344	85,250	99,120	101,462	112,055	115,879	153,248	155,674	191,531	195,160	218,235	221,755	237,832	241,842
73	87,408	88,347	102,721	105,149	116,126	120,088	158,815	161,331	198,490	202,251	226,164	229,812	246,473	250,629
74	90,669	91,643	106,553	109,072	120,459	124,569	164,740	167,350	205,895	209,797	234,602	238,386	255,668	259,980
75	94,316	95,329	110,839	113,459	125,304	129,579	171,367	174,081	214,176	218,235	244,037	247,974	265,951	270,437

* Target Premium หมายถึง จำนวนเบี้ยประกันหลัก เพื่อความคุ้มครองของกรมธรรม์ที่กำหนดให้ผู้เอาประกันต้องจ่ายเพิ่มเติมเมื่อซื้อสัญญาเพิ่มเติมแบบชำระค่าการประกันภัยโดยการขายคืนหน่วยลงทุนแนบกับกรมธรรม์ประกันชีวิตแบบเอไอเอ อิสระ พลัส โดยวัตถุประสงค์ในการกำหนด Target Premium เพื่อไม่ทำให้มูลค่าบัญชีกรมธรรม์หมดลงเร็วกว่าที่ควรจะเป็นเนื่องจากการชำระค่าการประกันภัยสำหรับสัญญาเพิ่มเติมจากมูลค่าบัญชีกรมธรรม์โดยการขายคืนหน่วยลงทุน โดย Target Premium จะกำหนดเป็นจำนวนที่จ่ายทุกปี ทำให้สะดวกและง่ายกับผู้เอาประกันในการวางแผนจัดสรรงบประมาณในการชำระเบี้ยประกันของกรมธรรม์ดังกล่าวในระยะยาว

หมายเหตุ : บริษัทสงวนสิทธิ์ในการปรับค่าการประกันภัยในรอบปีกรมธรรม์ อันเนื่องมาจากปัจจัยต่างๆ เช่น อายุ ชั้นอาชีพ ประสบการณ์การจ่ายสินไหมทดแทนของบริษัท เป็นต้น

สำหรับสัญญาเพิ่มเติมกลุ่มค่ารักษาพยาบาล อาจมีปัจจัยอื่นๆ เพิ่มเติม เช่น ค่าใช้จ่ายในการรักษาพยาบาลที่สูงขึ้น หรือจากประสบการณ์การจ่ายค่าสินไหมทดแทนโดยรวมของพอร์ตโฟลิโอ (Portfolio) โดยต้องได้รับความเห็นชอบจากนายทะเบียน

ค่าการประกันภัยของประกันสุขภาพ (ถ้ามี) เฉพาะส่วนที่เข้าเงื่อนไขสามารถหักลดหย่อนภาษีเงินได้บุคคลธรรมดาตามหลักเกณฑ์ที่กรมสรรพากรกำหนด

เอกสารฉบับนี้มิใช่ส่วนหนึ่งของสัญญาประกันภัย หรือเอกสารที่ผูกพันบริษัท ห้ามนำไปใช้ประกอบการเสนอขาย แสดง เผยแพร่ หรือแจกจ่ายแก่ลูกค้าหรือผู้ขอเอาประกัน ข้อกำหนดและเงื่อนไขของความคุ้มครองจะระบุไว้ในกรมธรรม์ประกันภัยที่ออกให้กับผู้ถือกรมธรรม์
สงวนสิทธิ์ตามกฎหมาย ห้ามเผยแพร่ต่อสาธารณะ ห้ามทำซ้ำ หรือดัดแปลง ไม่ว่าส่วนหนึ่งส่วนใดของเอกสารนี้

สัญญาเพิ่มเติมแบบชำระค่าการประกันภัยโดยการขายคืนหน่วยลงทุน (Unit Deducting Rider)

อัตรา Target Premium* มาตรฐานรายปีของสัญญาเพิ่มเติม AIA Health Saver - UDR

หน่วย : บาท

อายุ (ปี)	แบบ คุ้มครองจนถึงอายุ 85 ปี							
	แผน 200,000		แผน 300,000		แผน 400,000		แผน 500,000	
	ชาย	หญิง	ชาย	หญิง	ชาย	หญิง	ชาย	หญิง
11	14,300	15,100	17,400	18,400	24,200	26,100	30,300	32,600
12	14,500	15,300	17,600	18,700	24,500	26,500	30,700	33,100
13	14,700	15,600	17,800	19,000	24,800	27,000	31,100	33,700
14	14,900	15,800	18,000	19,300	25,100	27,400	31,500	34,200
15	15,000	16,100	18,200	19,600	25,500	27,900	31,900	34,800
16	15,200	16,400	18,400	20,000	25,800	28,400	32,400	35,400
17	15,500	16,700	18,800	20,300	26,400	29,000	33,100	36,200
18	15,800	17,100	19,200	20,700	26,900	29,600	33,800	37,000
19	16,200	17,400	19,500	21,100	27,500	30,300	34,500	37,800
20	16,500	17,800	20,000	21,600	28,200	30,900	35,300	38,600
21	16,800	18,200	20,400	22,000	28,800	31,600	36,100	39,500
22	17,200	18,500	20,800	22,400	29,500	32,300	36,900	40,300
23	17,600	18,900	21,300	22,900	30,200	33,000	37,800	41,100
24	18,000	19,300	21,800	23,400	31,000	33,700	38,700	42,000
25	18,400	19,700	22,300	23,900	31,700	34,400	39,700	42,900
26	18,800	20,100	22,800	24,400	32,500	35,200	40,700	43,900
27	19,300	20,600	23,300	24,900	33,300	35,900	41,600	44,800
28	19,700	21,000	23,900	25,400	34,000	36,600	42,600	45,700
29	20,200	21,500	24,500	26,000	34,800	37,400	43,600	46,700
30	20,700	22,000	25,100	26,500	35,700	38,200	44,600	47,700
31	21,200	22,500	25,700	27,100	36,500	39,000	45,700	48,700
32	21,800	23,000	26,400	27,800	37,400	39,900	46,800	49,800
33	22,400	23,600	27,100	28,400	38,300	40,800	47,900	50,910
34	23,000	24,100	27,800	29,100	39,300	41,700	49,100	52,110
35	23,600	24,700	28,500	29,800	40,300	42,700	50,400	53,310
36	24,200	25,400	29,300	30,600	41,300	43,700	51,600	54,510
37	24,900	26,000	30,100	31,300	42,400	44,800	53,010	55,800
38	25,600	26,700	30,900	32,200	43,600	45,900	54,300	57,100
39	26,300	27,400	31,800	33,000	44,800	47,000	55,800	58,500
40	27,100	28,100	32,700	33,900	46,000	48,300	57,300	59,910
41	27,900	28,900	33,700	34,900	47,400	49,600	58,900	61,410
42	28,600	29,600	34,700	35,800	48,700	50,800	60,600	63,000
43	29,500	30,400	35,700	36,800	50,100	52,110	62,310	64,600
44	30,300	31,200	36,800	37,800	51,600	53,500	64,110	66,300
45	31,300	32,100	37,900	38,900	53,100	54,900	66,100	68,200
46	32,200	33,000	39,200	40,100	54,810	56,500	68,100	70,110
47	33,200	33,900	40,400	41,200	56,500	58,110	70,200	72,100
48	34,200	34,900	41,700	42,400	58,300	59,700	72,300	74,100
49	35,300	35,900	43,100	43,700	60,300	61,500	74,610	76,300
50	36,500	36,900	44,500	45,100	62,400	63,400	77,100	78,600
51	37,700	38,100	46,100	46,500	64,600	65,400	79,710	81,100
52	38,900	39,200	47,600	48,000	66,600	67,500	82,200	83,500
53	40,100	40,500	49,200	49,600	68,800	69,700	84,900	86,100
54	41,400	41,800	50,910	51,400	71,200	72,000	87,810	88,900
55	42,800	43,300	52,710	53,200	73,710	74,500	90,900	91,900
56	44,300	44,800	54,700	55,200	76,500	77,310	94,200	95,100
57	45,700	46,200	56,400	57,000	79,110	79,900	97,300	98,310
58	47,200	47,700	58,300	58,900	82,000	82,800	100,600	101,700
59	48,800	49,300	60,400	61,000	85,000	85,900	104,310	105,300
60	50,610	51,100	62,610	63,300	88,410	89,310	108,210	109,300
61	52,500	53,100	65,100	65,800	92,100	93,000	112,600	113,700
62	54,210	54,810	67,410	68,100	95,100	96,100	116,310	117,510
63	56,100	56,700	69,900	70,600	98,500	99,510	120,510	121,710
64	58,200	58,800	72,700	73,500	102,210	103,200	125,100	126,400
65	60,510	61,110	75,810	76,600	106,300	107,400	130,200	131,500
66	63,100	63,700	79,300	80,100	110,910	112,000	135,900	137,310
67	65,310	65,910	82,000	82,800	114,700	115,900	140,500	142,000
68	67,710	68,400	85,000	85,900	119,010	120,210	145,800	147,300
69	70,500	71,200	88,500	89,400	123,900	125,200	151,810	153,310
70	73,710	74,400	92,610	93,510	129,510	130,800	158,620	160,300
71	80,500	81,300	101,100	102,100	141,510	142,900	173,320	175,000
72	84,210	85,110	105,700	106,900	148,110	149,500	181,210	183,100
73	88,500	89,500	111,210	112,410	155,710	157,210	190,510	192,520
74	94,500	95,500	118,800	120,000	166,210	167,920	203,500	205,510
75	99,900	101,010	125,500	126,810	175,720	177,400	214,900	217,210

อายุ (ปี)	แบบ คุ้มครองจนถึงอายุ 99 ปี							
	แผน 200,000		แผน 300,000		แผน 400,000		แผน 500,000	
	ชาย	หญิง	ชาย	หญิง	ชาย	หญิง	ชาย	หญิง
11	18,700	19,500	22,900	23,900	32,600	34,500	40,600	42,900
12	19,000	19,800	23,300	24,400	33,200	35,200	41,300	43,700
13	19,300	20,200	23,600	24,900	33,800	35,900	42,000	44,600
14	19,700	20,600	24,000	25,400	34,400	36,600	42,800	45,500
15	20,000	21,000	24,400	25,900	35,000	37,400	43,500	46,400
16	20,300	21,500	24,900	26,400	35,600	38,200	44,300	47,400
17	20,800	22,000	25,400	27,000	36,500	39,100	45,400	48,500
18	21,200	22,400	26,000	27,600	37,400	40,000	46,500	49,600
19	21,700	23,000	26,600	28,200	38,300	41,000	47,600	50,800
20	22,200	23,500	27,200	28,800	39,200	42,000	48,700	52,000
21	22,700	24,100	27,800	29,500	40,200	43,000	49,900	53,310
22	23,300	24,600	28,500	30,100	41,200	44,000	51,210	54,510
23	23,800	25,100	29,200	30,800	42,300	45,000	52,500	55,800
24	24,400	25,700	29,900	31,500	43,400	46,100	53,910	57,100
25	25,000	26,300	30,700	32,200	44,500	47,200	55,300	58,500
26	25,700	26,900	31,500	33,000	45,700	48,300	56,700	59,910
27	26,300	27,600	32,200	33,800	46,800	49,400	58,110	61,300
28	27,000	28,200	33,100	34,600	48,000	50,610	59,610	62,700
29	27,700	28,900	33,900	35,400	49,200	51,810	61,110	64,200
30	28,400	29,600	34,800	36,300	50,500	53,010	62,700	65,700
31	29,100	30,400	35,700	37,200	51,810	54,300	64,300	67,300
32	29,900	31,100	36,700	38,100	53,200	55,600	66,000	68,910
33	30,700	31,900	37,700	39,000	54,510	57,000	67,710	70,600
34	31,600	32,700	38,700	40,000	56,010	58,410	69,400	72,400
35	32,400	33,600	39,700	41,100	57,510	59,910	71,310	74,200
36	33,300	34,500	40,900	42,100	59,100	61,410	73,200	76,110
37	34,300	35,400	42,000	43,200	60,700	63,000	75,100	78,000
38	35,200	36,300	43,200	44,400	62,400	64,600	77,200	79,900
39	36,200	37,300	44,400	45,600	64,110	66,400	79,300	82,000
40	37,200	38,300	45,700	46,900	65,910	68,200	81,510	84,100
41	38,300	39,300	47,000	48,200	67,800	70,000	83,800	86,400
42	39,400	40,400	48,300	49,500	69,810	71,910	86,200	88,710
43	40,500	41,500	49,800	50,910	71,800	73,800	88,710	91,000
44	41,700	42,600	51,210	52,300	73,900	75,810	91,300	93,510
45	42,900	43,800	52,800	53,800	76,110	77,910	94,000	96,210
46	44,200	45,000	54,400	55,410	78,400	80,200	96,810	98,910
47	45,500	46,300	56,010	56,910	80,800	82,410	99,600	101,610
48	46,800	47,500	57,700	58,600	83,310	84,810	102,600	104,500
49	48,200	48,900	59,500	60,300	85,900	87,300	105,700	107,610
50	49,700	50,310	61,410	62,100	88,600	89,910	109,000	110,800
51	51,300	51,810	63,400	64,000	91,500	92,610	112,500	114,100
52	52,710	53,310	65,310	65,910	94,300	95,400	115,800	117,400
53	54,300	54,900	67,300	67,900	97,200	98,310	119,400	120,900
54	56,010	56,500	69,400	70,110	100,300	101,400	123,100	124,600
55	57,700	58,300	71,610	72,400	103,500	104,610	127,110	128,500
56	59,500	60,100	74,010	74,700	107,010	108,000	131,200	132,600
57	61,300	61,900	76,200	77,010	110,310	111,400	135,210	136,600
58	63,100	63,700	78,510	79,300	113,910	115,000	139,500	140,910
59	65,010	65,700	81,000	81,810	117,600	118,800	144,000	145,410
60	67,110	67,710	83,610	84,400	121,600	122,800	148,710	150,210
61	69,210	69,900	86,400	87,210	125,800	127,110	153,700	155,320
62	71,200	72,000	89,010	89,910	129,510	130,900	158,410	160,000
63	73,410	74,100	91,800	92,700	133,600	134,910	163,300	165,010
64	75,700	76,410	94,800	95,800	137,800	139,200	168,520	170,320
65	78,100	78,900	98,010	99,000	142,410	143,800	174,100	175,900
66	80,700	81,510	101,400	102,400	147,210	148,710	180,100	182,020
67	83,010	83,800	104,310	105,300	151,510	153,010	185,410	187,300
68	85,410	86,310	107,400	108,510	156,100	157,720	191,020	193,000
69	88,110	88,900	110,700	111,810	161,110	162,700	197,020	199,120
70	90,900	91,800	114,300	115,410	166,420	168,100	203,620	205,720
71	94,800	95,700	119,010	120,300	173,620	175,300	212,320	214,510
72	97,900	98,910	123,000	124,300	179,620	181,420	219,520	221,920
73	101,100	102,100	127,110	128,400	185,710	187,600	227,110	229,420
74	104,500	105,700	131,500	132,810	192,310	194,200	235,120	237,610
75	108,400	109,500	136,300	137,610	199,510	201,610	243,910	246,520

* Target Premium หมายถึง จำนวนเบี้ยประกันหลัก เพื่อความคุ้มครองของกรมธรรม์ที่กำหนดให้ผู้เอาประกันต้องจ่ายเพิ่มเติมเมื่อซื้อสัญญาเพิ่มเติมแบบชำระค่าการประกันภัยโดยการขายคืนหน่วยลงทุนแนบกับกรมธรรม์ประกันชีวิตแบบเอไอเอ อิสระ พลัส โดยวัตถุประสงค์ในการกำหนด Target Premium เพื่อไม่ทำให้มูลค่าบัญชีกรมธรรม์หมดลงเร็วกว่าที่ควรจะเป็นเนื่องจากการชำระค่าการประกันภัยสำหรับสัญญาเพิ่มเติมจากมูลค่าบัญชีกรมธรรม์โดยการขายคืนหน่วยลงทุน โดย Target Premium จะกำหนดเป็นจำนวนที่จ่ายทุกปี ทำให้สะดวกและง่ายกับผู้เอาประกันในการวางแผนจัดสรรงบประมาณในการชำระเบี้ยประกันของกรมธรรม์ดังกล่าวในระยะยาว

หมายเหตุ : บริษัทสงวนสิทธิ์ในการปรับค่าการประกันภัยในรอบปีกรมธรรม์ อันเนื่องมาจากปัจจัยต่างๆ เช่น อายุ ชั้นอาชีพ ประสบการณ์การจ่ายสินไหมทดแทนของบริษัท เป็นต้น

สำหรับสัญญาเพิ่มเติมกลุ่มค่ารักษาพยาบาล อาจมีปัจจัยอื่นๆ เพิ่มเติม เช่น ค่าใช้จ่ายในการรักษาพยาบาลที่สูงขึ้น หรือจากประสบการณ์การจ่ายค่าสินไหมทดแทนโดยรวมของพอร์ตโฟลิโอ (Portfolio) โดยต้องได้รับความเห็นชอบจากนายทะเบียน

ค่าการประกันภัยของประกันสุขภาพ (ถ้ามี) เฉพาะส่วนที่เข้าเงื่อนไขสามารถหักลดหย่อนภาษีเงินได้บุคคลธรรมดาตามหลักเกณฑ์ที่กรมสรรพากรกำหนด

เอกสารฉบับนี้มิใช่ส่วนหนึ่งของสัญญาประกันภัย หรือเอกสารที่ผูกพันบริษัท ห้ามนำไปใช้ประกอบการเสนอขาย แสดง เผยแพร่ หรือแจกจ่ายแก่ลูกค้าหรือผู้ขอเอาประกัน ข้อกำหนดและเงื่อนไขของความคุ้มครองจะระบุไว้ในกรมธรรม์ประกันภัยที่ออกให้กับผู้ถือกรมธรรม์
สงวนสิทธิ์ตามกฎหมาย ห้ามเผยแพร่ต่อสาธารณะ ห้ามทำซ้ำ หรือดัดแปลง ไม่ว่าส่วนหนึ่งส่วนใดของเอกสารนี้

สัญญาเพิ่มเติมแบบชำระค่าการประกันภัยโดยการขายคืนหน่วยลงทุน (Unit Deducting Rider)

อัตรา Target Premium* มาตรฐานรายปีของสัญญาเพิ่มเติม AIA Health Happy - UDR

หน่วย : บาท

อายุ (ปี)	แบบ คุ้มครองจนถึงอายุ 85 ปี							
	แผน 1 ล้านบาท		แผน 5 ล้านบาท		แผน 15 ล้านบาท		แผน 25 ล้านบาท	
	ชาย	หญิง	ชาย	หญิง	ชาย	หญิง	ชาย	หญิง
11	24,746	26,450	30,420	32,676	43,317	46,116	56,349	59,319
12	25,065	26,891	30,810	33,207	43,983	46,998	57,204	60,450
13	25,397	27,349	31,218	33,759	44,667	47,907	58,089	61,623
14	25,741	27,825	31,638	34,335	45,378	48,861	59,010	62,841
15	26,098	28,320	32,079	34,929	46,116	49,851	59,964	64,107
16	26,470	28,834	32,532	35,550	46,890	50,877	60,957	65,424
17	26,952	29,342	33,129	36,165	47,871	51,894	62,226	66,714
18	27,452	29,870	33,747	36,804	48,888	52,956	63,546	68,058
19	27,973	30,420	34,389	37,470	49,941	54,054	64,917	69,453
20	28,515	30,992	35,058	38,160	51,039	55,197	66,345	70,905
21	29,079	31,588	35,757	38,883	52,191	56,394	67,833	72,417
22	29,660	32,141	36,468	39,552	53,334	57,510	69,321	73,824
23	30,265	32,717	37,209	40,248	54,522	58,662	70,869	75,288
24	30,895	33,317	37,983	40,977	55,764	59,868	72,486	76,815
25	31,553	33,943	38,790	41,736	57,051	61,128	74,169	78,408
26	32,239	34,597	39,630	42,525	58,401	62,442	75,927	80,070
27	32,920	35,268	40,461	43,341	59,661	63,693	77,562	81,711
28	33,632	35,969	41,328	44,193	60,966	64,989	79,266	83,424
29	34,375	36,701	42,231	45,081	62,334	66,348	81,048	85,212
30	35,152	37,467	43,179	46,011	63,756	67,770	82,908	87,084
31	35,964	38,267	44,166	46,983	65,250	69,255	84,855	89,040
32	36,800	39,073	45,180	47,967	66,699	70,686	86,751	90,933
33	37,675	39,916	46,242	48,999	68,211	72,171	88,734	92,913
34	38,592	40,799	47,355	50,079	69,795	73,737	90,810	94,989
35	39,553	41,726	48,519	51,213	71,460	75,375	92,988	97,167
36	40,562	42,698	49,743	52,401	73,197	77,094	95,274	99,450
37	41,549	43,643	50,955	53,559	74,943	78,786	97,557	101,709
38	42,587	44,636	52,230	54,774	76,770	80,568	99,957	104,082
39	43,678	45,680	53,571	56,055	78,687	82,440	102,480	106,578
40	44,827	46,780	54,981	57,399	80,712	84,411	105,135	109,203
41	46,036	47,938	56,466	58,818	82,845	86,481	107,931	111,972
42	47,224	49,083	57,915	60,207	84,924	88,443	110,625	114,585
43	48,479	50,292	59,442	61,671	87,120	90,513	113,469	117,345
44	49,804	51,570	61,056	63,219	89,442	92,700	116,475	120,264
45	51,205	52,921	62,763	64,857	91,899	95,013	119,655	123,348
46	52,690	54,352	64,572	66,591	94,500	97,461	123,021	126,615
47	54,162	55,776	66,366	68,319	97,074	99,900	126,372	129,777
48	55,725	57,288	68,271	70,152	99,810	102,492	129,933	133,134
49	57,385	58,894	70,296	72,102	102,717	105,255	133,716	136,704
50	59,154	60,606	72,450	74,181	105,813	108,189	137,745	140,505
51	61,041	62,430	74,751	76,395	109,116	111,321	142,041	144,558
52	62,745	64,194	76,821	78,537	112,194	114,471	146,034	148,665
53	64,569	66,082	79,038	80,832	115,479	117,846	150,309	153,060
54	66,526	68,106	81,417	83,292	118,998	121,464	154,890	157,776
55	68,628	70,282	83,970	85,935	122,787	125,352	159,813	162,840
56	70,891	72,624	86,721	88,782	126,864	129,537	165,114	168,294
57	73,035	74,848	89,313	91,479	130,545	133,308	169,923	173,196
58	75,355	77,254	92,121	94,395	134,541	137,385	175,125	178,500
59	77,874	79,866	95,166	97,560	138,870	141,822	180,774	184,254
60	80,614	82,710	98,478	101,007	143,586	146,646	186,921	190,521
61	83,217	85,407	101,619	104,292	148,248	151,425	192,996	196,725
62	86,067	88,360	105,063	107,895	153,360	156,672	199,653	203,526
63	89,205	91,614	108,852	111,858	158,994	162,441	206,982	211,008
64	92,674	95,208	113,040	116,238	165,213	168,822	215,082	219,282
65	96,528	99,201	117,693	121,104	172,125	175,905	224,079	228,471
66	100,830	103,659	122,889	126,537	179,838	183,825	234,126	238,731
67	104,320	107,266	127,164	130,956	186,129	190,269	242,319	247,092
68	108,268	111,346	132,000	135,957	193,248	197,568	251,586	256,548
69	112,767	115,996	137,511	141,651	201,366	205,875	262,146	267,324
70	117,939	121,342	143,844	148,200	210,690	215,433	274,287	279,711
71	129,519	133,287	158,004	162,816	231,489	236,727	301,359	307,329
72	139,395	143,415	170,067	175,212	249,183	254,808	324,429	330,828
73	149,265	153,532	182,136	187,602	266,904	272,898	347,511	354,333
74	160,057	164,587	195,330	201,144	286,272	292,689	372,774	380,049
75	169,993	174,745	207,483	213,603	304,128	310,923	396,066	403,746

อายุ (ปี)	แบบ คุ้มครองจนถึงอายุ 99 ปี							
	แผน 1 ล้านบาท		แผน 5 ล้านบาท		แผน 15 ล้านบาท		แผน 25 ล้านบาท	
	ชาย	หญิง	ชาย	หญิง	ชาย	หญิง	ชาย	หญิง
11	32,367	34,234	39,717	42,180	57,006	60,030	74,178	77,412
12	32,920	34,909	40,395	42,999	58,077	61,326	75,576	79,083
13	33,493	35,609	41,097	43,845	59,193	62,667	77,022	80,811
14	34,087	36,333	41,820	44,724	60,354	64,062	78,519	82,602
15	34,701	37,083	42,573	45,633	61,551	65,502	80,070	84,456
16	35,337	37,860	43,350	46,572	62,793	66,987	81,675	86,376
17	36,087	38,640	44,271	47,520	64,242	68,490	83,562	88,290
18	36,863	39,448	45,225	48,501	65,745	70,038	85,518	90,276
19	37,668	40,285	46,215	49,518	67,302	71,649	87,543	92,331
20	38,502	41,154	47,241	50,571	68,922	73,314	89,643	94,464
21	39,367	42,054	48,303	51,666	70,596	75,042	91,821	96,675
22	40,258	42,925	49,395	52,722	72,288	76,716	94,026	98,811
23	41,182	43,828	50,526	53,820	74,043	78,444	96,309	101,025
24	42,141	44,765	51,699	54,960	75,861	80,244	98,679	103,323
25	43,136	45,738	52,917	56,142	77,751	82,107	101,139	105,708
26	44,169	46,747	54,180	57,369	79,713	84,042	103,692	108,183
27	45,209	47,786	55,449	58,632	81,603	85,941	106,158	110,670
28	46,290	48,865	56,766	59,946	83,565	87,903	108,720	113,250
29	47,412	49,986	58,131	61,311	85,608	89,955	111,381	115,929
30	48,579	51,151	59,553	62,727	87,732	92,079	114,144	118,716
31	49,792	52,362	61,032	64,203	89,937	94,284	117,018	121,611
32	51,042	53,592	62,550	65,706	92,115	96,462	119,877	124,482
33	52,339	54,871	64,128	67,269	94,392	98,730	122,850	127,470
34	53,691	56,203	65,769	68,898	96,759	101,097	125,943	130,578
35	55,098	57,589	67,479	70,590	99,216	103,545	129,165	133,812
36	56,563	59,032	69,261	72,357	101,781	106,110	132,519	137,181
37	58,026	60,469	71,052	74,112	104,373	108,666	135,906	140,565
38	59,550	61,966	72,918	75,945	107,073	111,339	139,440	144,096
39	61,138	63,528	74,865	77,853	109,890	114,129	143,124	147,774
40	62,796	65,155	76,896	79,845	112,824	117,036	146,967	151,611
41	64,527	66,855	79,014	81,924	115,884	120,069	150,978	155,616
42	66,256	68,563	81,123	84,003	118,944	123,039	154,941	159,534
43	68,064	70,347	83,325	86,172	122,130	126,135	159,084	163,626
44	69,952	72,213	85,626	88,440	125,469	129,375	163,413	167,904
45	71,928	74,163	88,035	90,810	128,952	132,768	167,940	172,377
46	73,995	76,206	90,555	93,294	132,606	136,314	172,677	177,060
47	76,072	78,264	93,087	95,799	136,269	139,896	177,453	181,704
48	78,249	80,419	95,742	98,421	140,112	143,658	182,457	186,570
49	80,532	82,680	98,523	101,172	144,144	147,591	187,704	191,670
50	82,926	85,051	101,442	104,061	148,374	151,722	193,209	197,022
51	85,440	87,541	104,508	107,091	152,811	156,060	198,987	202,644
52	87,826	90,006	107,412	110,091	157,104	160,452	204,570	208,365
53	90,336	92,598	110,466	113,250	161,613	165,078	210,441	214,383
54	92,979	95,325	113,682	116,571	166,356	169,947	216,618	220,719
55	95,761	98,199	117,069	120,072	171,360	175,077	223,128	227,391
56	98,697	101,229	120,639	123,762	176,634	180,477	229,989	234,426
57	101,559	104,188	124,116	127,365	181,638	185,607	236,520	241,083
58	104,586	107,316	127,788	131,169	186,930	191,025	243,423	248,115
59	107,787	110,625	131,673	135,195	192,528	196,749	250,722	255,555
60	111,175	114,129	135,786	139,458	198,459	202,815	258,450	263,436
61	114,480	117,543	139,794	143,625	204,390	208,890	266,175	271,317
62	117,988	121,165	144,051	148,047	210,681	215,343	274,374	279,684
63	121,719	125,019	148,575	152,751	217,377	222,201	283,092	288,582
64	125,691	129,120	153,393	157,758	224,505	229,509	292,377	298,056
65	129,927	133,495	158,529	163,098	232,101	237,294	302,277	308,157
66	134,451	138,169	164,019	168,804	240,219	245,610	312,855	318,951
67	138,420	142,258	168,876	173,814	247,365	252,927	322,158	328,440
68	142,674	146,643	174,087	179,184	255,024	260,775	332,136	338,616
69	147,246	151,354	179,682	184,956	263,250	269,199	342,858	349,551
70	152,170	156,430	185,712	191,172	272,115	278,280	354,402	361,323
71	157,486	161,905	192,216	197,883	281,682	288,072	366,864	374,034
72	161,857	166,381	197,568	203,367	289,539	296,100	377,112	384,465
73	166,603	171,238	203,373	209,319	298,071	304,812	388,236	395,784
74	171,772	176,524	209,694	215,799	307,350	314,298	400,344	408,108
75	177,415	182,299	216,600	222,876	317,493	324,657	413,568	421,569

* Target Premium หมายถึง จำนวนเบี้ยประกันหลัก เพื่อความคุ้มครองของกรมธรรม์ที่กำหนดให้ผู้เอาประกันต้องจ่ายเพิ่มเติมเมื่อซื้อสัญญาเพิ่มเติมแบบชำระค่าการประกันภัยโดยการขายคืนหน่วยลงทุนแนบกับกรมธรรม์ประกันชีวิตแบบเอไอเอ อิสระ พลัส โดยวัตถุประสงค์ในการกำหนด Target Premium เพื่อไม่ทำให้มูลค่าบัญชีกรมธรรม์หมดลงเร็วกว่าที่ควรจะเป็นเนื่องจากการชำระค่าการประกันภัยสำหรับสัญญาเพิ่มเติมจากมูลค่าบัญชีกรมธรรม์โดยการขายคืนหน่วยลงทุน โดย Target Premium จะกำหนดเป็นจำนวนที่จ่ายทุกปี ทำให้สะดวกและง่ายกับผู้เอาประกันในการวางแผนจัดสรรงบประมาณในการชำระเบี้ยประกันของกรมธรรม์ดังกล่าวในระยะยาว

หมายเหตุ : บริษัทสงวนสิทธิ์ในการปรับค่าการประกันภัยในรอบปีกรมธรรม์ อันเนื่องมาจากปัจจัยต่างๆ เช่น อายุ ชั้นอาชีพ ประสบการณ์การจ่ายสินไหมทดแทนของบริษัท เป็นต้น

สำหรับสัญญาเพิ่มเติมกลุ่มค่ารักษาพยาบาล อาจมีปัจจัยอื่นๆ เพิ่มเติม เช่น ค่าใช้จ่ายในการรักษาพยาบาลที่สูงขึ้น หรือจากประสบการณ์การจ่ายค่าสินไหมทดแทนโดยรวมของพอร์ตโฟลิโอ (Portfolio) โดยต้องได้รับความเห็นชอบจากนายทะเบียน

ค่าการประกันภัยของประกันสุขภาพ (ถ้ามี) เฉพาะส่วนที่เข้าเงื่อนไขสามารถหักลดหย่อนภาษีเงินได้บุคคลธรรมดาตามหลักเกณฑ์ที่กรมสรรพากรกำหนด

เอกสารฉบับนี้มิใช่ส่วนหนึ่งของสัญญาประกันภัย หรือเอกสารที่ผูกพันบริษัท ห้ามนำไปใช้ประกอบการเสนอขาย แสดง เผยแพร่ หรือแจกจ่ายแก่ลูกค้าหรือผู้ขอเอาประกัน ข้อกำหนดและเงื่อนไขของความคุ้มครองจะระบุไว้ในกรมธรรม์ประกันภัยที่ออกให้กับผู้ถือกรมธรรม์
สงวนสิทธิ์ตามกฎหมาย ห้ามเผยแพร่ต่อสาธารณะ ห้ามทำซ้ำ หรือดัดแปลง ไม่ว่าส่วนหนึ่งส่วนใดของเอกสารนี้

อัตรา Target Premium* มาตรฐานรายปีของสัญญาเพิ่มเติม AIA HB Extra - UDR

ต่อจำนวนเงินเอาประกัน 100 บาท

หน่วย : บาท

อายุ (ปี)	ชาย	หญิง	อายุ (ปี)	ชาย	หญิง
15 วัน	336	335	36	419	425
1	335	335	37	428	432
2	335	336	38	436	438
3	335	337	39	446	445
4	334	338	40	456	452
5	334	339	41	466	460
6	333	339	42	476	467
7	333	340	43	487	474
8	332	341	44	499	482
9	332	342	45	511	490
10	331	343	46	524	499
11	331	344	47	536	506
12	330	345	48	549	514
13	330	347	49	563	522
14	329	348	50	578	531
15	328	349	51	594	540
16	328	350	52	609	549
17	327	351	53	624	558
18	326	353	54	641	568
19	326	354	55	659	579
20	325	356	56	679	591
21	324	357	57	696	600
22	329	361	58	716	611
23	333	364	59	737	622
24	338	367	60	761	635
25	343	371	61	788	650
26	349	375	62	811	663
27	354	379	63	837	679
28	360	383	64	867	697
29	366	388	65	901	717
30	373	392	66	941	741
31	380	397	67	968	758
32	387	402	68	1,000	779
33	394	408	69	1,039	803
34	402	413	70	1,087	834
35	410	419			

อ้างอิงข้อมูลผลประโยชน์
AIA HB Extra - UDR ตาม
AIA HB Extra หน้า 28

* Target Premium หมายถึง จำนวนเบี้ยประกันหลักเพื่อความคุ้มครองของกรมธรรม์ที่กำหนดให้ผู้เอาประกันต้องจ่ายเพิ่มเติมเมื่อซื้อสัญญาเพิ่มเติมแบบชำระค่าการประกันภัย โดยการขายคืนหน่วยลงทุนแนบกับกรมธรรม์ประกันชีวิตแบบเอไอเอ อิสระ พลัส โดยวัตถุประสงค์ในการกำหนด Target Premium เพื่อไม่ทำให้มูลค่าบัญชีกรมธรรม์หมดลงเร็วกว่าที่ควรจะเป็นเนื่องจากการชำระค่าการประกันภัยสำหรับสัญญาเพิ่มเติม

จากมูลค่าบัญชีกรมธรรม์โดยการขายคืนหน่วยลงทุน โดย Target Premium จะกำหนดเป็นจำนวนที่จ่ายทุกปี ทำให้สะดวกและง่ายกับผู้เอาประกันในการวางแผนจัดสรรงบประมาณในการชำระเบี้ยประกันของกรมธรรม์ดังกล่าวในระยะยาว

หมายเหตุ : บริษัทสงวนสิทธิ์ในการปรับค่าการประกันภัยในรอบปีกรมธรรม์ อันเนื่องมาจากปัจจัยต่างๆ เช่น อายุ ชั้นอาชีพ ประสบการณ์การจ่ายสินไหมทดแทนของบริษัท เป็นต้น

สำหรับสัญญาเพิ่มเติมกลุ่มค่ารักษาพยาบาลอาจมีปัจจัยอื่นๆ เพิ่มเติม เช่น ค่าใช้จ่ายในการรักษาพยาบาลที่สูงขึ้น หรือจากประสบการณ์การจ่ายค่าสินไหมทดแทนโดยรวมของพอร์ตโฟลิโอ (Portfolio) โดยต้องได้รับความเห็นชอบจากนายทะเบียน

เอกสารฉบับนี้มิใช่ส่วนหนึ่งของสัญญาประกันภัย หรือเอกสารที่ผูกพันบริษัท ห้ามนำไปใช้ประกอบการเสนอขาย แสดง เผยแพร่ หรือแจกจ่ายแก่ลูกค้าหรือผู้ขอเอาประกัน ข้อกำหนดและเงื่อนไขของความคุ้มครองจะระบุไว้ในกรมธรรม์ประกันภัยที่ออกให้กับผู้ถือกรมธรรม์ สงวนสิทธิ์ตามกฎหมาย ห้ามเผยแพร่ต่อสาธารณะ ห้ามทำซ้ำ หรือดัดแปลง ไม่ว่าส่วนหนึ่งส่วนใดของเอกสารนี้

อัตรา Target Premium* มาตรฐานรายปี ของสัญญาเพิ่มเติม AIA Health Cancer - UDR ต่อจำนวนเงินเอาประกัน 100,000 บาท

หน่วย : บาท

อายุ (ปี)	ชาย	หญิง	อายุ (ปี)	ชาย	หญิง
15 วัน	390	314	36	1,172	894
1	401	323	37	1,212	922
2	412	331	38	1,254	952
3	424	340	39	1,299	984
4	436	349	40	1,347	1,017
5	448	359	41	1,397	1,053
6	461	369	42	1,445	1,085
7	475	379	43	1,497	1,120
8	489	390	44	1,551	1,157
9	503	401	45	1,610	1,197
10	518	412	46	1,672	1,239
11	534	424	47	1,731	1,276
12	550	437	48	1,794	1,316
13	567	449	49	1,861	1,359
14	585	463	50	1,934	1,405
15	603	477	51	2,012	1,455
16	622	492	52	2,084	1,496
17	640	504	53	2,162	1,540
18	658	518	54	2,246	1,588
19	677	531	55	2,338	1,641
20	697	546	56	2,439	1,698
21	717	561	57	2,529	1,741
22	739	577	58	2,628	1,788
23	761	593	59	2,738	1,840
24	785	610	60	2,860	1,897
25	809	628	61	2,996	1,962
26	835	647	62	3,120	2,005
27	862	667	63	3,260	2,054
28	890	687	64	3,420	2,110
29	919	709	65	3,604	2,174
30	950	732	66	3,819	2,249
31	983	755	67	3,929	2,315
32	1,017	780	68	4,060	2,395
33	1,053	806	69	4,220	2,491
34	1,090	834	70	4,418	2,611
35	1,130	863			

สำหรับผู้ที่ไม่สูบบุหรี่จะได้รับส่วนลด 10% ของอัตรา Target Premium และอัตราค่าการประกันภัย (COR) มาตรฐาน

อัตรา Target Premium* มาตรฐานรายปี ของสัญญาเพิ่มเติม AIA CI Plus - UDR ต่อจำนวนเงินเอาประกัน 1,000 บาท

หน่วย : บาท

แบบคุ้มครองจนถึงอายุ 80 ปี

อายุ (ปี)	ชาย	หญิง	อายุ (ปี)	ชาย	หญิง
15 วัน	12.41	8.45	36	37.86	24.68
1	12.74	8.66	37	39.25	25.53
2	13.08	8.87	38	40.72	26.44
3	13.43	9.10	39	42.27	27.39
4	13.79	9.33	40	43.91	28.40
5	14.17	9.57	41	45.65	29.47
6	14.56	9.82	42	47.28	30.54
7	14.97	10.07	43	49.00	31.66
8	15.39	10.34	44	50.84	32.86
9	15.83	10.62	45	52.79	34.14
10	16.28	10.91	46	54.88	35.50
11	16.76	11.21	47	56.83	36.77
12	17.25	11.52	48	58.92	38.14
13	17.76	11.84	49	61.17	39.60
14	18.30	12.18	50	63.58	41.17
15	18.85	12.53	51	66.18	42.87
16	19.43	12.90	52	68.49	44.38
17	20.03	13.29	53	70.98	46.02
18	20.65	13.70	54	73.69	47.81
19	21.30	14.12	55	76.65	49.75
20	21.97	14.56	56	79.88	51.87
21	22.68	15.02	57	82.37	53.58
22	23.41	15.50	58	85.12	55.46
23	24.17	16.00	59	88.16	57.55
24	24.97	16.52	60	91.54	59.86
25	25.81	17.06	61	95.31	62.45
26	26.68	17.63	62	98.16	64.62
27	27.58	18.21	63	101.38	67.08
28	28.53	18.82	64	105.06	69.89
29	29.52	19.45	65	109.29	73.13
30	30.56	20.12	66	114.22	76.89
31	31.65	20.82	67	117.92	79.72
32	32.77	21.52	68	122.34	83.09
33	33.95	22.25	69	127.71	87.19
34	35.19	23.02	70	134.37	92.26
35	36.49	23.83			

หน่วย : บาท

แบบคุ้มครองจนถึงอายุ 99 ปี

อายุ (ปี)	ชาย	หญิง	อายุ (ปี)	ชาย	หญิง
15 วัน	22.57	18.07	36	67.59	53.99
1	23.21	18.58	37	69.85	55.78
2	23.87	19.10	38	72.20	57.64
3	24.55	19.65	39	74.65	59.59
4	25.25	20.21	40	77.21	61.62
5	25.98	20.79	41	79.89	63.74
6	26.74	21.39	42	82.51	65.89
7	27.52	22.01	43	85.25	68.14
8	28.33	22.65	44	88.11	70.49
9	29.16	23.31	45	91.10	72.95
10	30.03	24.00	46	94.24	75.52
11	30.92	24.71	47	97.32	78.07
12	31.85	25.45	48	100.54	80.75
13	32.81	26.21	49	103.92	83.56
14	33.80	27.00	50	107.47	86.51
15	34.83	27.82	51	111.19	89.60
16	35.89	28.66	52	114.75	92.64
17	36.99	29.54	53	118.50	95.84
18	38.13	30.46	54	122.44	99.20
19	39.31	31.40	55	126.58	102.74
20	40.54	32.38	56	130.96	106.48
21	41.81	33.40	57	134.91	110.02
22	43.12	34.46	58	139.09	113.76
23	44.48	35.55	59	143.51	117.72
24	45.89	36.69	60	148.18	121.91
25	47.36	37.86	61	153.14	126.35
26	48.88	39.09	62	157.62	130.66
27	50.45	40.35	63	162.38	135.24
28	52.08	41.65	64	167.45	140.12
29	53.78	43.01	65	172.85	145.32
30	55.54	44.42	66	178.62	150.88
31	57.37	45.88	67	183.84	156.08
32	59.26	47.38	68	189.44	161.67
33	61.22	48.93	69	195.46	167.67
34	63.26	50.55	70	201.93	174.13
35	65.38	52.23			

* Target Premium หมายถึงจำนวนเบี้ยประกันหลักเพื่อความคุ้มครองของกรมธรรม์ที่กำหนดให้ผู้เอาประกันต้องจ่ายเพิ่มเติมเมื่อซื้อสัญญาเพิ่มเติมแบบชำระค่าการประกันภัย โดยการขายคืนหน่วยลงทุนแนบกับกรมธรรม์ประกันชีวิตแบบเอไอเอ อิสระพลัส โดยวัตถุประสงค์ในการกำหนด Target Premium เพื่อไม่ทำให้มูลค่าบัญชีกรมธรรม์หมดลงเร็วกว่าที่ควรจะเป็นเนื่องจากการชำระค่าการประกันภัยสำหรับสัญญาเพิ่มเติมจากมูลค่าบัญชีกรมธรรม์โดยการขายคืนหน่วยลงทุน โดย Target Premium จะกำหนดเป็นจำนวนที่จ่ายทุกปี ทำให้สะดวกและง่ายกับผู้เอาประกันในการวางแผนจัดสรรงบประมาณในการชำระเบี้ยประกันของกรมธรรม์ดังกล่าวในระยะยาว

หมายเหตุ : บริษัทสงวนสิทธิ์ในการปรับค่าการประกันภัยในรอบปีกรมธรรม์ อันเนื่องมาจากปัจจัยต่างๆ เช่น อายุ ชั้นอาชีพ ประสบการณ์การจ่ายสินไหมทดแทนของบริษัท เป็นต้น สำหรับสัญญาเพิ่มเติมกลุ่มค่ารักษาพยาบาล อาจมีปัจจัยอื่นๆ เพิ่มเติม เช่น ค่าใช้จ่ายในการรักษาพยาบาลที่สูงขึ้น หรือจากประสบการณ์การจ่ายค่าสินไหมทดแทน โดยพิจารณาแยกตามพอร์ตโฟลิโอ (Portfolio) โดยต้องได้รับความเห็นชอบจากนายทะเบียน

ค่าการประกันภัยของประกันสุขภาพ (ถ้ามี) เฉพาะส่วนที่เข้าเงื่อนไขสามารถหักลดหย่อนภาษีเงินได้บุคคลธรรมดาตามหลักเกณฑ์ที่กรมสรรพากรกำหนด

เอกสารฉบับนี้มิใช่ส่วนหนึ่งของสัญญาประกันภัย หรือเอกสารที่ผูกพันบริษัท ห้ามนำไปใช้ประกอบการเสนอขาย แสดง เผยแพร่ หรือแจกจ่ายแก่ลูกค้าหรือผู้ขอเอาประกัน ข้อกำหนดและเงื่อนไขของความคุ้มครองจะระบุไว้ในกรมธรรม์ประกันภัยที่ออกให้กับผู้ถือกรมธรรม์
สงวนสิทธิ์ตามกฎหมาย ห้ามเผยแพร่ต่อสาธารณะ ห้ามทำซ้ำ หรือดัดแปลง ไม่ว่าส่วนหนึ่งส่วนใดของเอกสารนี้

อัตรา Target Premium* มาตรฐานรายปี ของสัญญาเพิ่มเติม AIA CI Care - UDR ต่อจำนวนเงินเอาประกัน 1,000 บาท

หน่วย : บาท

แบบคุ้มครองจนถึงอายุ 80 ปี

อายุ (ปี)	ชาย	หญิง	อายุ (ปี)	ชาย	หญิง
15 วัน	12.36	7.87	36	39.87	23.03
1	12.70	8.07	37	41.40	23.81
2	13.06	8.28	38	43.02	24.63
3	13.42	8.50	39	44.73	25.50
4	13.80	8.72	40	46.54	26.43
5	14.20	8.95	41	48.45	27.40
6	14.61	9.19	42	50.23	28.37
7	15.03	9.44	43	52.12	29.40
8	15.48	9.70	44	54.12	30.50
9	15.94	9.97	45	56.26	31.67
10	16.41	10.25	46	58.54	32.91
11	16.91	10.54	47	60.68	34.05
12	17.42	10.84	48	62.96	35.28
13	17.96	11.15	49	65.41	36.59
14	18.52	11.48	50	68.04	38.00
15	19.10	11.82	51	70.87	39.52
16	19.70	12.18	52	73.29	40.85
17	20.35	12.55	53	75.90	42.29
18	21.03	12.94	54	78.74	43.86
19	21.74	13.34	55	81.83	45.56
20	22.48	13.77	56	85.21	47.41
21	23.25	14.21	57	87.72	48.86
22	24.05	14.65	58	90.49	50.46
23	24.89	15.11	59	93.55	52.22
24	25.77	15.59	60	96.95	54.17
25	26.68	16.09	61	100.74	56.36
26	27.64	16.62	62	103.66	58.08
27	28.63	17.15	63	106.96	60.02
28	29.66	17.71	64	110.72	62.24
29	30.74	18.29	65	115.04	64.78
30	31.88	18.90	66	120.06	67.74
31	33.07	19.55	67	123.60	69.91
32	34.30	20.17	68	127.81	72.49
33	35.59	20.83	69	132.91	75.61
34	36.94	21.53	70	139.21	79.47
35	38.37	22.26			

แบบคุ้มครองจนถึงอายุ 99 ปี

อายุ (ปี)	ชาย	หญิง	อายุ (ปี)	ชาย	หญิง
15 วัน	21.53	15.92	36	65.81	47.09
1	22.15	16.37	37	68.04	48.62
2	22.79	16.83	38	70.37	50.22
3	23.45	17.31	39	72.80	51.88
4	24.13	17.80	40	75.33	53.61
5	24.83	18.31	41	77.97	55.42
6	25.56	18.84	42	80.53	57.26
7	26.32	19.38	43	83.20	59.18
8	27.10	19.95	44	85.99	61.18
9	27.91	20.54	45	88.91	63.28
10	28.74	21.14	46	91.96	65.48
11	29.61	21.77	47	94.92	67.63
12	30.51	22.41	48	98.03	69.89
13	31.43	23.09	49	101.28	72.26
14	32.39	23.78	50	104.69	74.74
15	33.39	24.50	51	108.28	77.35
16	34.42	25.25	52	111.57	79.86
17	35.51	26.02	53	115.03	82.50
18	36.63	26.83	54	118.68	85.28
19	37.80	27.66	55	122.52	88.21
20	39.01	28.53	56	126.57	91.30
21	40.27	29.42	57	130.04	94.16
22	41.57	30.34	58	133.71	97.18
23	42.92	31.28	59	137.59	100.38
24	44.32	32.27	60	141.70	103.77
25	45.78	33.28	61	146.06	107.36
26	47.29	34.34	62	149.89	110.73
27	48.84	35.43	63	153.96	114.32
28	50.46	36.55	64	158.29	118.14
29	52.14	37.72	65	162.91	122.22
30	53.88	38.93	66	167.85	126.57
31	55.70	40.19	67	171.98	130.59
32	57.56	41.46	68	176.41	134.91
33	59.50	42.79	69	181.18	139.54
34	61.52	44.17	70	186.31	144.53
35	63.62	45.60			

* Target Premium หมายถึง จำนวนเบี้ยประกันหลักเพื่อความคุ้มครองของกรมธรรม์ที่กำหนดให้ผู้เอาประกันต้องจ่ายเพิ่มเติมเมื่อซื้อสัญญาเพิ่มเติมแบบชำระค่าการประกันภัยโดยการขายคืนหน่วยลงทุนแนบกับกรมธรรม์ประกันชีวิตแบบเอไอเอ อิสระ พลัส โดยวัตถุประสงค์ในการกำหนด Target Premium เพื่อไม่ทำให้มูลค่าบัญชีกรมธรรม์หมดลงเร็วกว่าที่ควรจะเป็นเนื่องจากการชำระค่าการประกันภัยสำหรับสัญญาเพิ่มเติมจากมูลค่าบัญชีกรมธรรม์โดยการขายคืนหน่วยลงทุน โดย Target Premium จะกำหนดเป็นจำนวนที่จ่ายทุกปี ทำให้สะดวกและง่ายกับผู้เอาประกันในการวางแผนจัดสรรงบประมาณในการชำระเบี้ยประกันของกรมธรรม์ดังกล่าวในระยะยาว

หมายเหตุ : บริษัทสงวนสิทธิ์ในการปรับค่าการประกันภัยในรอบปีกรมธรรม์อันเนื่องมาจากปัจจัยต่างๆ เช่น อายุ ชั้นอาชีพ ประสบการณ์ การจ่ายสินไหมทดแทนของบริษัท เป็นต้น สำหรับสัญญาเพิ่มเติมกลุ่มค่ารักษาพยาบาล อาจมีปัจจัยอื่นๆ เพิ่มเติม เช่น ค่าใช้จ่ายในการรักษาพยาบาลที่สูงขึ้น หรือจากประสบการณ์การจ่ายค่าสินไหมทดแทนโดยรวมของพอร์ตโฟลิโอ (Portfolio) โดยต้องได้รับความเห็นชอบจากนายทะเบียน

ค่าการประกันภัยของประกันสุขภาพ (ถ้ามี) เฉพาะส่วนที่เข้าเงื่อนไขสามารถหักลดหย่อนภาษีเงินได้บุคคลธรรมดาตามหลักเกณฑ์ที่กรมสรรพากรกำหนด

ผลประโยชน์โดยย่อของสัญญาเพิ่มเติม AIA CI Care - UDR		จำนวนผลประโยชน์
กรณีได้รับการวินิจฉัย[1] และหรือยืนยันจากแพทย์เป็นครั้งแรกในขณะที่ยังมีชีวิตอยู่ว่าเจ็บป่วยเป็นโรคร้ายแรง*	ระดับต้น ถึงระดับปานกลาง 18 โรค/การรักษา	40% ของจำนวนเงินเอาประกัน จ่ายครั้งเดียวตลอดอายุกรมธรรม์ และกรมธรรม์ยังมีผลบังคับต่อไปหากได้รับการชำระเบี้ยประกันต่อเนื่อง
	ระดับรุนแรง 44 โรค/การรักษา	100% ของจำนวนเงินเอาประกัน ความคุ้มครองจำกัดเพียงหนึ่งโรคร้ายแรงตลอดอายุสัญญา เมื่อบริษัทจ่ายผลประโยชน์แล้ว สัญญาเพิ่มเติม AIA CI Care - UDR จะสิ้นผลบังคับทันที

[1] การวินิจฉัย หมายถึง กระบวนการซึ่งเป็นขั้นตอนในการตรวจโรคของแพทย์ เพื่อให้ได้มาซึ่งสาเหตุของโรคร้ายแรงตามความคุ้มครองของสัญญาเพิ่มเติม AIA CI Care - UDR นี้ โดยมีเงื่อนไขดังต่อไปนี้

- โรคร้ายแรงดังกล่าวต้องได้รับการตรวจและยืนยัน โดยแพทย์ผู้เชี่ยวชาญทางสาขาการแพทย์ที่ได้รับการขึ้นทะเบียนอย่างถูกต้องโดยแพทยสภาแห่งประเทศไทย
- การตรวจหาโรคต้องทำอย่างเหมาะสม ซึ่งครอบคลุมลักษณะทางคลินิก ผลการตรวจทางรังสี ผลการตรวจทางพยาธิ และผลการตรวจทางห้องปฏิบัติการทางการแพทย์
- ในกรณีจำเป็นต้องมีการทำศัลยกรรม จะต้องเป็นไปโดยมีข้อบ่งชี้ทางการแพทย์ และต้องเป็นวิธีการที่ได้รับมาตรฐานเป็นที่ยอมรับและถือปฏิบัติในทางการแพทย์

* โรคร้ายแรงตามคำนิยามที่ระบุในสัญญาเพิ่มเติม AIA CI Care - UDR

ยกเว้น 4 กรณี ที่สัญญาเพิ่มเติม AIA CI Care - UDR จะจ่ายผลประโยชน์สูงสุดไม่เกิน 100% ของจำนวนเงินเอาประกัน

กรณีที่ 1 ผลการวินิจฉัย "โรคมะเร็งระยะลุกลาม" และ "โรคมะเร็งระยะไม่ลุกลาม" ระบุว่า เกิดขึ้นที่อวัยวะเดียวกันข้างเดียวกัน และได้รับการรักษาหรือผ่าตัดในครั้งเดียวกัน

กรณีที่ 2 การบาดเจ็บจาก "แผลไหม้ฉกรรจ์" และ "แผลไหม้ชนิดรุนแรงน้อย" ที่เกิดจากอุบัติเหตุครั้งเดียวกัน

กรณีที่ 3 การเจ็บป่วยเป็น "โรคน้ำไขสันหลังคั่งในโพรงสมองซึ่งเกิดภายหลังและต้องใส่ท่อระบาย" และ "การผ่าตัดฝังท่อระบายในโพรงสมอง" ซึ่งเป็นการรักษาครั้งเดียวกัน

กรณีที่ 4 "การสูญเสียแขนหรือขาหนึ่งข้างหรือตาหนึ่งข้าง" แล้วต่อมา ผู้เอาประกันภัยได้รับการวินิจฉัยว่าเจ็บป่วยเป็นโรคร้ายแรง ดังต่อไปนี้
อัมพาตของกล้ามเนื้อแขนหรือขา หรือ ตาบอด หรือ การสูญเสียการดำรงชีพอย่างอิสระ หรือ การทุพพลภาพถาวรสิ้นเชิง โดยโรคร้ายแรงระดับรุนแรงดังกล่าวเกิดจากสาเหตุเดียวกันกับ "การสูญเสียแขนหรือขาหนึ่งข้างหรือตาหนึ่งข้าง"

ระยะเวลาที่ไม่คุ้มครอง (Waiting Period) ของสัญญาเพิ่มเติม AIA CI Care - UDR เท่ากับ 60 วัน นับแต่วันเริ่มมีผลคุ้มครองตามสัญญาเพิ่มเติมนี้ หรือหากมีการต่ออายุสัญญา เมื่อสัญญาเพิ่มเติมสิ้นผลบังคับ (Reinstatement) ให้นับแต่วันเริ่มมีผลคุ้มครองตามการต่ออายุครั้งสุดท้าย แล้วแต่วันใดจะเกิดขึ้นภายหลัง

เอกสารฉบับนี้มิใช่ส่วนหนึ่งของสัญญาประกันภัย หรือเอกสารที่ผูกพันบริษัท ห้ามนำไปใช้ประกอบการเสนอขาย แสดง เผยแพร่ หรือแจกจ่ายแก่ลูกค้าหรือผู้ขอเอาประกัน ข้อกำหนดและเงื่อนไขของความคุ้มครองจะระบุไว้ในกรมธรรม์ประกันภัยที่ออกให้กับผู้ถือกรมธรรม์
สงวนสิทธิ์ตามกฎหมาย ห้ามเผยแพร่ต่อสาธารณะ ห้ามทำซ้ำ หรือดัดแปลง ไม่ว่าส่วนหนึ่งส่วนใดของเอกสารนี้

กลุ่มโรคร้ายแรง	โรคร้ายแรงระดับต้นถึงระดับปานกลาง (18 โรค/การรักษา)	โรคร้ายแรงระดับรุนแรง (44 โรค/การรักษา)
กลุ่ม 1 **กลุ่มโรคมะเร็งและเนื้องอก**	1. โรคมะเร็งระยะไม่ลุกลาม 2. การผ่าตัดเนื้องอกต่อมใต้สมองออก	1. โรคมะเร็งระยะลุกลาม 2. เนื้องอกในสมองชนิดที่ไม่ใช่มะเร็ง
กลุ่ม 2 **กลุ่มโรคหัวใจ ระบบการหายใจ และระบบการไหลเวียนโลหิต**	3. โรคหลอดเลือดหัวใจตีบที่รักษาด้วยการสวนหลอดเลือดหัวใจ 4. การผ่าตัดลอกเยื่อหุ้มหัวใจ 5. การรักษาโรคลิ้นหัวใจด้วยการสวนหลอดเลือด 6. การรักษาโรคหลอดเลือดแดงใหญ่เออออร์ต้า โดยวิธีใส่สายสวนทางหลอดเลือด หรือภาวะการโป่งพองของหลอดเลือดแดงใหญ่เออออร์ต้าที่ระดับอกหรือระดับท้อง 7. การใส่เครื่องกรองลิ่มเลือดในหลอดเลือดดำใหญ่	3. กล้ามเนื้อ หัวใจตายเฉียบพลันจากการขาดเลือด 4. การผ่าตัดเส้นเลือดเลี้ยงกล้ามเนื้อหัวใจ 5. โรคกล้ามเนื้อหัวใจ 6. การผ่าตัดลิ้นหัวใจด้วยวิธีการเปิดหัวใจ 7. การผ่าตัดเส้นเลือดแดงใหญ่เออออร์ต้า 8. โรคแรงดันในหลอดเลือดแดงปอดสูงแบบปฐมภูมิ 9. โรคหลอดลมปอดอุดกั้นเรื้อรังขั้นรุนแรง / โรคปอดระยะสุดท้าย 10. โรคโลหิตจางจากไขกระดูกไม่สร้างเม็ดโลหิต
กลุ่ม 3 **กลุ่มโรคหลอดเลือดสมอง ระบบประสาท และกล้ามเนื้อ**	8. โรคหลอดเลือดสมองที่ต้องได้รับการผ่าตัดลอกหลอดเลือดแดงคาโรติด 9. โรคหลอดเลือดสมองที่ต้องได้รับการรักษาโดยวิธีใส่สายสวนเส้นเลือดแดงบริเวณคอ 10. โรคหลอดเลือดสมองโป่งพองที่รักษาโดยใช้ขดลวดผ่านสายสวนทางหลอดเลือด 11. การผ่าตัดฝังท่อระบายในโพรงสมอง	11. โรคหลอดเลือดสมองแตกหรืออุดตัน 12. โรคหลอดเลือดสมองโป่งพองที่ต้องรักษาโดยการผ่าตัด 13. ภาวะโคม่า 14. โรคสมองเสื่อม ชนิดอัลไซเมอร์* 15. โรคเยื่อหุ้มสมองและไขสันหลังอักเสบจากเชื้อแบคทีเรีย 16. สมองอักเสบจากเชื้อไวรัส 17. โรคพาร์กินสัน* 18. โรคระบบประสาทมัลติเพิล สะเคลอโรสิส 19. โรคของเซลล์ประสาทควบคุมการเคลื่อนไหว 20. ภาวะอะแพลลิก 21. อัมพาตของกล้ามเนื้อแขนหรือขา 22. โรคโปลิโอ 23. โรคกล้ามเนื้อเสื่อม

กลุ่มโรคร้ายแรง	โรคร้ายแรงระดับต้นถึงระดับปานกลาง (18 โรค/การรักษา)	โรคร้ายแรงระดับรุนแรง (44 โรค/การรักษา)
กลุ่ม 4 **กลุ่มโรคอวัยวะและระบบการทำงานที่สำคัญของร่างกาย**	12. การผ่าตัดตับออกหนึ่งกลีบ 13. การผ่าตัดไตออกหนึ่งข้าง 14. การผ่าตัดปอดออกหนึ่งข้าง	24. ตับวาย 25. ไตวายเรื้อรัง 26. โรคลำไส้อักเสบเป็นแผลรุนแรง 27. การผ่าตัดเปลี่ยนอวัยวะ หรือปลูกถ่ายไขกระดูก 28. โรคไวรัสตับอักเสบขั้นรุนแรง 29. ภาวะตับอ่อนอักเสบที่กลับเป็นซ้ำและเรื้อรัง 30. ไตอักเสบลูปูส จากโรคซิสเต็มมิค ลูปูส อิริเธมาโตซูส 31. ภาวะข้ออักเสบรูมาตอยด์ชนิดรุนแรง
กลุ่ม 5 **กลุ่มโรคภาวะติดเชื้อการบาดเจ็บร้ายแรง และภาวะทุพพลภาพ**	15. แผลไหม้ชนิดรุนแรงน้อย (การเกิดแผลไหม้ระดับ 2) 16. การผ่าตัดเลือดคั่งใต้เยื่อหุ้มสมองอันเนื่องมาจากอุบัติเหตุ 17. การสูญเสียแขนหรือขาหนึ่งข้าง หรือตาหนึ่งข้าง 18. โรคเบาหวานขึ้นจอประสาทตา	32. แผลไหม้ฉกรรจ์ (การเกิดแผลไหม้ระดับ 3) 33. การบาดเจ็บที่ศีรษะอย่างรุนแรง 34. การสูญเสียการดำรงชีพอย่างอิสระ* 35. การทุพพลภาพถาวรสิ้นเชิง* - ไม่สามารถปฏิบัติกิจวัตรประจำวันได้ด้วยตนเองอย่างถาวร ตั้งแต่ 3 อย่างขึ้นไป ต่อเนื่องกันเป็นระยะเวลาอย่างน้อย 180 วัน หรือ - ไม่สามารถประกอบอาชีพใดๆ เพื่อรับค่าตอบแทนหรือกำไรได้ ต่อเนื่องกันเป็นระยะเวลาอย่างน้อย 180 วัน หรือ - การสูญเสียสายตา มือ หรือเท้า ทั้ง 2 ข้าง หรือสูญเสียมือ 1 ข้าง และเท้า 1 ข้าง หรือสูญเสียสายตา 1 ข้าง และมือ 1 ข้าง หรือสูญเสียสายตา 1 ข้าง และเท้า 1 ข้าง 36. ตาบอด 37. การฉีกขาดของรากประสาทต้นแขน 38. การสูญเสียความสามารถในการพูด 39. โรคเนื้อเยื่อพังผืดอักเสบติดเชื้อและเป็นเนื้อตาย 40. โรคเท้าช้าง
กลุ่ม 6 **กลุ่มโรคร้ายแรงสำหรับผู้เยาว์** (คุ้มครองถึงก่อนที่ผู้เอาประกันภัยมีอายุครบ 17 ปีบริบูรณ์เท่านั้น)		41. โรคไข้รูมาติกที่ทำให้หัวใจผิดปกติ 42. โรคคาวาซากิที่ทำให้เกิดโรคแทรกซ้อนของหัวใจ 43. โรคเบาหวานชนิดที่ 1 44. โรคน้ำไขสันหลังคั่งในโพรงสมองซึ่งเกิดภายหลัง และต้องใส่ท่อระบาย

* บริษัทจะจ่ายผลประโยชน์นี้ ภายใต้เงื่อนไขว่า วันที่ผู้เอาประกันภัยได้รับการวินิจฉัยและหรือยืนยันจากแพทย์เป็นครั้งแรกในขณะที่ยังมีชีวิตอยู่ว่าเจ็บป่วยเป็นโรคร้ายแรงนี้ได้เกิดขึ้นครั้งแรกก่อนวันครบรอบปีกรมธรรม์ภายหลังผู้เอาประกันภัยมีอายุครบ 80 ปีบริบูรณ์

เอกสารฉบับนี้มิใช่ส่วนหนึ่งของสัญญาประกันภัย หรือเอกสารที่ผูกพันบริษัท ห้ามนำไปใช้ประกอบการเสนอขาย แสดง เผยแพร่ หรือแจกจ่ายแก่ลูกค้าหรือผู้ขอเอาประกัน ข้อกำหนดและเงื่อนไขของความคุ้มครองจะระบุไว้ในกรมธรรม์ประกันภัยที่ออกให้กับผู้ถือกรมธรรม์
สงวนสิทธิ์ตามกฎหมาย ห้ามเผยแพร่ต่อสาธารณะ ห้ามทำซ้ำ หรือดัดแปลง ไม่ว่าส่วนหนึ่งส่วนใดของเอกสารนี้

อัตรา Target Premium* มาตรฐานรายปี ของสัญญาเพิ่มเติม AIA CI - UDR ต่อจำนวนเงินเอาประกัน 1,000 บาท

หน่วย : บาท

อายุ (ปี)	ชาย	หญิง	อายุ (ปี)	ชาย	หญิง
15 วัน	9.10	6.20	36	29.38	18.73
1	9.35	6.36	37	30.53	19.39
2	9.62	6.53	38	31.73	20.08
3	9.89	6.71	39	33.00	20.81
4	10.17	6.89	40	34.33	21.57
5	10.47	7.08	41	35.71	22.38
6	10.77	7.28	42	37.13	23.23
7	11.09	7.49	43	38.58	24.12
8	11.41	7.70	44	40.08	25.04
9	11.76	7.92	45	41.64	26.00
10	12.11	8.15	46	43.26	26.99
11	12.48	8.38	47	44.97	28.03
12	12.86	8.62	48	46.76	29.11
13	13.26	8.88	49	48.62	30.25
14	13.67	9.14	50	50.58	31.42
15	14.10	9.41	51	52.66	32.65
16	14.55	9.69	52	54.87	33.92
17	15.02	9.98	53	57.12	35.24
18	15.52	10.3	54	59.41	36.60
19	16.04	10.62	55	61.74	38.00
20	16.58	10.97	56	64.10	39.43
21	17.15	11.32	57	66.51	40.90
22	17.74	11.69	58	68.98	42.40
23	18.36	12.07	59	71.53	43.95
24	19.00	12.47	60	74.18	45.55
25	19.67	12.88	61	76.94	47.23
26	20.37	13.32	62	79.85	49.00
27	21.10	13.77	63	82.91	50.86
28	21.87	14.24	64	86.16	52.84
29	22.66	14.73	65	89.63	54.95
30	23.50	15.24	66	93.37	57.22
31	24.37	15.77	67	97.42	59.68
32	25.28	16.32	68	101.84	62.38
33	26.23	16.89	69	106.73	65.36
34	27.23	17.48	70	112.23	68.71
35	28.28	18.09			

* Target Premium หมายถึง จำนวนเบี้ยประกันหลักเพื่อความคุ้มครองของกรมธรรม์ที่กำหนดให้ผู้เอาประกันต้องจ่ายเพิ่มเติมเมื่อซื้อสัญญาเพิ่มเติมแบบชำระค่าการประกันภัยโดยการขายคืนหน่วยลงทุนแนบกับกรมธรรม์ประกันชีวิตแบบเอไอเอ อิสระ พลัส โดยวัตถุประสงค์ในการกำหนด Target Premium เพื่อไม่ทำให้มูลค่าบัญชีกรมธรรม์หมดลงเร็วกว่าที่ควรจะเป็นเนื่องจากการชำระค่าการประกันภัยสำหรับสัญญาเพิ่มเติมจากมูลค่าบัญชีกรมธรรม์โดยการขายคืนหน่วยลงทุน โดย Target Premium จะกำหนดเป็นจำนวนที่จ่ายทุกปี ทำให้สะดวกและง่ายกับผู้เอาประกันในการวางแผนจัดสรรงบประมาณในการชำระเบี้ยประกันของกรมธรรม์ดังกล่าวในระยะยาว

หมายเหตุ : บริษัทสงวนสิทธิ์ในการปรับค่าการประกันภัยในรอบปีกรมธรรม์อันเนื่องมาจากปัจจัยต่างๆ เช่น อายุ ชั้นอาชีพ ประสบการณ์ การจ่ายสินไหมทดแทนของบริษัท เป็นต้น สำหรับสัญญาเพิ่มเติมกลุ่มค่ารักษาพยาบาล อาจมีปัจจัยอื่นๆ เพิ่มเติม เช่น ค่าใช้จ่ายในการรักษาพยาบาลที่สูงขึ้น หรือจากประสบการณ์การจ่ายค่าสินไหมทดแทนโดยรวมของพอร์ตโฟลิโอ (Portfolio) โดยต้องได้รับความเห็นชอบจากนายทะเบียน

ค่าการประกันภัยของประกันสุขภาพ (ถ้ามี) เฉพาะส่วนที่เข้าเงื่อนไขสามารถหักลดหย่อนภาษีเงินได้บุคคลธรรมดาตามหลักเกณฑ์ที่กรมสรรพากรกำหนด

สัญญาเพิ่มเติม AIA CI - UDR ความคุ้มครอง 44 โรคร้ายแรง (แบ่งตามกลุ่มโรค)

กลุ่ม 1 กลุ่มโรคมะเร็งและเนื้องอก
1. โรคมะเร็งระยะลุกลาม**
2. เนื้องอกในสมองชนิดที่ไม่ใช่มะเร็ง

กลุ่ม 2 กลุ่มโรคหัวใจ ระบบการหายใจ และระบบการไหลเวียนโลหิต
3. กล้ามเนื้อหัวใจตายเฉียบพลันจากการขาดเลือด
4. การผ่าตัดเส้นเลือดเลี้ยงกล้ามเนื้อหัวใจ**
5. โรคกล้ามเนื้อหัวใจ
6. การผ่าตัดลิ้นหัวใจด้วยวิธีการเปิดหัวใจ
7. การผ่าตัดเส้นเลือดแดงใหญ่เอออร์ต้า**
8. โรคแรงดันในหลอดเลือดแดงปอดสูงแบบปฐมภูมิ
9. โรคหลอดลมปอดอุดกั้นเรื้อรังขั้นรุนแรง / โรคปอดระยะสุดท้าย
10. โรคโลหิตจางจากไขกระดูกไม่สร้างเม็ดโลหิต

กลุ่ม 3 กลุ่มโรคหลอดเลือดสมอง ระบบประสาท และกล้ามเนื้อ
11. โรคหลอดเลือดสมองแตกหรืออุดตัน
12. โรคหลอดเลือดสมองโป่งพองที่ต้องรักษาโดยการผ่าตัด*
13. ภาวะโคม่า
14. โรคสมองเสื่อม ชนิดอัลไซเมอร์
15. โรคเยื่อหุ้มสมองและไขสันหลังอักเสบจากเชื้อแบคทีเรีย
16. สมองอักเสบจากเชื้อไวรัส
17. โรคพาร์กินสัน
18. โรคระบบประสาทมัลติเพิลสะเคลอโรสิส
19. โรคของเซลล์ประสาทควบคุมการเคลื่อนไหว
20. ภาวะอะแพลลิก
21. อัมพาตของกล้ามเนื้อแขนหรือขา
22. โรคโปลิโอ
23. โรคกล้ามเนื้อเสื่อม

กลุ่ม 4 กลุ่มโรคอวัยวะและระบบการทำงานที่สำคัญของร่างกาย
24. ตับวาย
25. ไตวายเรื้อรัง
26. โรคลำไส้อักเสบเป็นแผลรุนแรง
27. การผ่าตัดเปลี่ยนอวัยวะ หรือปลูกถ่ายไขกระดูก
28. โรคไวรัสตับอักเสบขั้นรุนแรง
29. ภาวะตับอ่อนอักเสบที่กลับเป็นซ้ำและเรื้อรัง
30. ไตอักเสบลูปูส จากโรคซิสเต็มมิค ลูปูส อิริเธมาโตซูส
31. ภาวะข้ออักเสบรูมาตอยด์ชนิดรุนแรง

กลุ่ม 5 กลุ่มโรคภาวะติดเชื้อการบาดเจ็บร้ายแรง และภาวะทุพพลภาพ
32. แผลไหม้ฉกรรจ์ (การเกิดแผลไหม้ระดับ 3)
33. การบาดเจ็บที่ศีรษะอย่างรุนแรง
34. การสูญเสียการดำรงชีพอย่างอิสระ
35. การทุพพลภาพถาวรสิ้นเชิง
    - ไม่สามารถปฏิบัติกิจวัตรประจำวันได้ด้วยตนเองอย่างถาวรตั้งแต่ 3 อย่างขึ้นไป ต่อเนื่องกันเป็นระยะเวลาอย่างน้อย 180 วัน หรือ
    - ไม่สามารถประกอบอาชีพใดๆ เพื่อรับค่าตอบแทนหรือกำไรได้ ต่อเนื่องกันเป็นระยะเวลาอย่างน้อย 180 วัน (คุ้มครองตั้งแต่อายุ 17 ปีบริบูรณ์ จนถึงก่อนอายุครบ 70 ปีบริบูรณ์) หรือ
    - การสูญเสีย สายตา มือ หรือ เท้า ทั้ง 2 ข้าง หรือสูญเสียมือ 1 ข้างและเท้า 1 ข้าง หรือสูญเสียสายตา 1 ข้างและมือ 1 ข้าง หรือสูญเสียสายตา 1 ข้างและเท้า 1 ข้าง
36. ตาบอด
37. การฉีกขาดของรากประสาทต้นแขน
38. การสูญเสียความสามารถในการพูด
39. โรคเนื้อเยื่อพังผืดอักเสบติดเชื้อและเป็นเนื้อตาย
40. โรคเท้าช้าง

กลุ่ม 6 กลุ่มโรคร้ายแรงสำหรับผู้เยาว์ (คุ้มครองถึงอายุ 16 ปี)
41. โรคไข้รูมาติกที่ทำให้หัวใจผิดปกติ*
42. โรคคาวาซากิที่ทำให้เกิดโรคแทรกซ้อนของหัวใจ*
43. โรคเบาหวานชนิดที่ 1*
44. โรคน้ำไขสันหลังคั่งในโพรงสมองซึ่งเกิดภายหลังและต้องใส่ท่อระบาย*

ระยะเวลาที่ไม่คุ้มครอง (Waiting Period) ของสัญญาเพิ่มเติม AIA CI - UDR เท่ากับ 60 วัน นับแต่วันเริ่มมีผลคุ้มครองตามสัญญาเพิ่มเติมนี้ หรือหากมีการต่ออายุสัญญาเมื่อสัญญาเพิ่มเติมสิ้นผลบังคับ (Reinstatement) ให้นับแต่วันเริ่มมีผลคุ้มครองตามการต่ออายุครั้งสุดท้าย แล้วแต่วันใดจะเกิดขึ้นภายหลัง

* ชดเชยผลประโยชน์ 50% ของจำนวนเงินเอาประกันภัยของสัญญาเพิ่มเติม AIA CI - UDR และสัญญาเพิ่มเติมนี้จะสิ้นผลบังคับ

** ระยะเวลาที่ไม่คุ้มครอง 90 วัน

เอกสารฉบับนี้มิใช่ส่วนหนึ่งของสัญญาประกันภัย หรือเอกสารที่ผูกพันบริษัท ห้ามนำไปใช้ประกอบการเสนอขาย แสดง เผยแพร่ หรือแจกจ่ายแก่ลูกค้าหรือผู้ขอเอาประกัน ข้อกำหนดและเงื่อนไขของความคุ้มครองจะระบุไว้ในกรมธรรม์ประกันภัยที่ออกให้กับผู้ถือกรมธรรม์
สงวนสิทธิ์ตามกฎหมาย ห้ามเผยแพร่ต่อสาธารณะ ห้ามทำซ้ำ หรือดัดแปลง ไม่ว่าส่วนหนึ่งส่วนใดของเอกสารนี้

ผลประโยชน์โดยย่อของสัญญาเพิ่มเติม AIA MULTI-PAY CI - UDR

หากผู้เอาประกันภัยได้รับการวินิจฉัยและหรือยืนยันจากแพทย์เป็นครั้งแรก ในขณะที่ยังมีชีวิตอยู่ว่าเจ็บป่วยเป็นโรคร้ายแรงที่ได้รับความคุ้มครองภายใต้สัญญาเพิ่มเติม บริษัทจะจ่ายผลประโยชน์ ดังนี้

ผลประโยชน์ โดยย่อ	จำนวนผลประโยชน์		
ความคุ้มครองโรคร้ายแรงระดับต้นถึงระดับปานกลาง	**40% ของจำนวนเงินเอาประกันภัย**	**จำนวน 5 ครั้ง**	**รวม 200% ของจำนวนเงินเอาประกันภัย**
บริษัทจะจ่ายผลประโยชน์ให้เพียงครั้งเดียวสำหรับแต่ละกลุ่มโรค และจะไม่จ่ายผลประโยชน์ในกรณีที่บริษัทได้จ่ายผลประโยชน์โรคร้ายแรงระดับรุนแรงในกลุ่มนั้นไปแล้ว			
ความคุ้มครองโรคร้ายแรงระดับรุนแรง	**100% ของจำนวนเงินเอาประกันภัย**	**จำนวน 6 ครั้ง**	**รวม 600% ของจำนวนเงินเอาประกันภัย**
บริษัทจะจ่ายผลประโยชน์ให้เพียงครั้งเดียวสำหรับแต่ละกลุ่มโรค และจะไม่คุ้มครองการเจ็บป่วยด้วยโรคร้ายแรงระดับต้นถึงระดับปานกลาง หรือโรคร้ายแรงระดับรุนแรง หรือความผิดปกติที่เกิดขึ้นภายใน 1 ปี (No claim period) นับจากวันที่ผู้เอาประกันภัยได้รับการวินิจฉัยและหรือยืนยันจากแพทย์เป็นครั้งแรกในขณะยังมีชีวิตอยู่ว่าเจ็บป่วยเป็นโรคร้ายแรงระดับรุนแรง (ยกเว้นกรณี Relapsed CI)			
กรณีผู้เอาประกันภัยเสียชีวิต[1]	**100% ของจำนวนเงินเอาประกันภัย <u>หักด้วย</u> ผลประโยชน์ที่เคยจ่ายไปแล้ว (ถ้ามี)**		
ยกเว้นเบี้ยค่าการประกันภัยสัญญาเพิ่มเติมนี้[2]	**เมื่อได้รับการวินิจฉัยและหรือยืนยันจากแพทย์เป็นครั้งแรก ในขณะที่ยังมีชีวิตอยู่ว่าเจ็บป่วยเป็นโรคร้ายแรงระดับรุนแรง**		
RELAPSED CI[3]	**บริษัทจะจ่ายผลประโยชน์ความคุ้มครองโรคร้ายแรงระดับรุนแรงอีก 100% ของจำนวนเงินเอาประกันภัย สูงสุดโรคละ 1 ครั้ง[4] หลังจากบริษัทได้จ่ายผลประโยชน์ความคุ้มครองโรคร้ายแรงระดับรุนแรงเป็นครั้งแรก และต่อมาเกิดการกลับมาเป็นซ้ำของโรคร้ายแรงระดับรุนแรงที่บริษัทได้เคยจ่ายผลประโยชน์ไปแล้ว**		

หมายเหตุ :

[1] ในขณะที่สัญญาเพิ่มเติมยังคงมีผลบังคับ

[2] ค่าการประกันภัยของสัญญาเพิ่มเติมนี้ งวดแรกที่ได้รับการยกเว้น คือ งวดแรกที่ครบกำหนดชำระถัดจากวันที่ผู้เอาประกันภัยได้รับการวินิจฉัยและหรือยืนยันจากแพทย์เป็นครั้งแรกในขณะที่ยังมีชีวิตอยู่ว่าเจ็บป่วยเป็นโรคร้ายแรงระดับรุนแรงที่ให้ความคุ้มครอง และค่าการประกันภัยงวดสุดท้ายที่ได้รับยกเว้นคือ ค่าการประกันภัยที่ครบกำหนดชำระก่อนหน้าวันสิ้นผลบังคับของสัญญาเพิ่มเติมนี้

[3] สำหรับ 3 โรคร้ายแรงระดับรุนแรง ได้แก่ โรคมะเร็งระยะลุกลาม กล้ามเนื้อหัวใจตายเฉียบพลันจากการขาดเลือด โรคหลอดเลือดสมองแตกหรืออุดตัน

[4] การจ่ายผลประโยชน์ Relapsed CI แต่ละครั้งจะถูกนับและใช้สิทธิภายใต้จำนวนครั้งสูงสุด (6 ครั้ง) และจะไม่นำระยะเวลาห้ามเคลม (No claim period) มาพิจารณา

เอกสารฉบับนี้มิใช่ส่วนหนึ่งของสัญญาประกันภัย หรือเอกสารที่ผูกพันบริษัท ห้ามนำไปใช้ประกอบการเสนอขาย แสดง เผยแพร่ หรือแจกจ่ายแก่ลูกค้าหรือผู้ขอเอาประกัน ข้อกำหนดและเงื่อนไขของความคุ้มครองจะระบุไว้ในกรมธรรม์ประกันภัยที่ออกให้กับผู้ถือกรมธรรม์
สงวนสิทธิ์ตามกฎหมาย ห้ามเผยแพร่ต่อสาธารณะ ห้ามทำซ้ำ หรือดัดแปลง ไม่ว่าส่วนหนึ่งส่วนใดของเอกสารนี้

ผลประโยชน์การกลับมาเป็นซ้ำของโรคร้ายแรงระดับรุนแรง RELAPSED CI

หลังจากบริษัทได้จ่ายผลประโยชน์ความคุ้มครองโรคร้ายแรงระดับรุนแรงครั้งแรกแล้ว และต่อมาเกิดการกลับมาเป็นซ้ำของโรคร้ายแรงระดับรุนแรงที่บริษัทได้เคยจ่ายผลประโยชน์ไปแล้ว บริษัทจะจ่ายผลประโยชน์ความคุ้มครองโรคร้ายแรงระดับรุนแรงอีก 100% ของจำนวนเงินเอาประกันภัยสูงสุดโรคละ 1 ครั้ง[1] สำหรับโรคร้ายแรง ดังต่อไปนี้

โรคมะเร็งระยะลุกลาม	**กรณีที่ 1 โรคมะเร็งที่ยังคงอยู่ (Persistent Cancer)** โรคมะเร็งระยะลุกลาม (Invasive Cancer) ที่ยังคงอยู่และยังคงรักษาอย่างต่อเนื่องโดยไม่พบช่วงเวลาที่มีการหายขาดหรือการสงบ (Remission) ตลอดระยะเวลา 2 ปี นับจากวันที่ได้รับการวินิจฉัยว่าเป็นโรคมะเร็งระยะลุกลาม (Invasive Cancer) ครั้งก่อน **กรณีที่ 2 โรคมะเร็งระยะแพร่กระจาย (Metastatic Cancer)** โรคมะเร็งระยะลุกลาม (Invasive Cancer) ที่ยังคงอยู่และยังคงรักษาไม่หายอย่างต่อเนื่อง ได้กลายเป็นโรคมะเร็งระยะแพร่กระจายไปยังส่วนอื่นในร่างกาย โดยไม่พบช่วงเวลาที่มีการหายขาดหรือการสงบ (Remission) จนพ้นระยะเวลา 2 ปี นับจากวันที่ได้รับการวินิจฉัยว่าเป็นโรคมะเร็งระยะลุกลาม (Invasive Cancer) ครั้งก่อน **กรณีที่ 3 โรคมะเร็งระยะลุกลามกำเริบ (Recurrence Invasive Cancer)** โรคมะเร็งระยะลุกลาม (Invasive Cancer) มีการกำเริบหรือกลับมาเป็นซ้ำ หลังจากมีการหายขาดหรือการสงบ (Remission) ภายหลัง 2 ปี นับจากวันที่ได้รับการวินิจฉัยว่าเป็นโรคมะเร็งระยะลุกลาม (Invasive Cancer) ครั้งก่อน รวมถึง - การกำเริบเฉพาะที่ (Local recurrence) - การกำเริบในบริเวณข้างเคียง (Regional recurrence) - การกำเริบแบบมีการแพร่กระจาย (Metastatic recurrence) **กรณีที่ 4 โรคมะเร็งระยะลุกลามชนิดใหม่ (New Primary Invasive Cancer)** โรคมะเร็งระยะลุกลามชนิดใหม่ (New Primary Invasive Cancer) ไม่ได้มีสาเหตุหรือความเกี่ยวข้องใดๆ กับโรคมะเร็งระยะลุกลาม (Invasive Cancer) ในครั้งก่อนที่เกิดขึ้นภายหลัง 2 ปี นับจากวันที่ได้รับการวินิจฉัยว่าเป็นโรคมะเร็งระยะลุกลาม (Invasive Cancer) ครั้งก่อน
กล้ามเนื้อหัวใจตายเฉียบพลันจากการขาดเลือด	ที่กลับมาเป็นซ้ำ โดยเป็นครั้งใหม่และมีความแตกต่างแยกกันชัดเจนจากการเจ็บป่วยเป็นโรคนี้ในครั้งแรก ซึ่งเกิดขึ้นภายหลัง 1 ปี นับจากวันที่ได้รับการวินิจฉัยว่าเป็นกล้ามเนื้อหัวใจตายเฉียบพลันจากการขาดเลือดครั้งแรก
โรคหลอดเลือดสมองแตกหรืออุดตัน	ที่กลับมาเป็นซ้ำ โดยเป็นครั้งใหม่และมีความแตกต่างแยกกันชัดเจนจากการเจ็บป่วยเป็นโรคนี้ในครั้งแรก ซึ่งเกิดขึ้นภายหลัง 1 ปี นับจากวันที่ได้รับการวินิจฉัยว่าเป็นโรคหลอดเลือดสมองแตกหรืออุดตันครั้งแรก

[1] การจ่ายผลประโยชน์ Relapsed CI แต่ละครั้งจะถูกนับและใช้สิทธิภายใต้จำนวนครั้งสูงสุด (6 ครั้ง) และจะไม่นำระยะเวลาห้ามเคลม (No claim period) มาพิจารณา

กรณีที่ผู้เอาประกันภัยได้รับการวินิจฉัยและหรือยืนยันจากแพทย์ว่า เจ็บป่วยเป็นโรคร้ายแรงระดับต้นถึงระดับปานกลาง และหรือโรคร้ายแรงระดับรุนแรงตั้งแต่ 2 โรคขึ้นไปจากสาเหตุและหรือเหตุการณ์เดียวกัน บริษัทจะจ่ายผลประโยชน์ความคุ้มครองโรคร้ายแรงที่ได้รับความคุ้มครองภายใต้สัญญาเพิ่มเติมนี้สูงที่สุดเพียง 1 โรคเท่านั้น

ระยะเวลาที่ไม่คุ้มครอง (Waiting Period) ของสัญญาเพิ่มเติมของสัญญาเพิ่มเติม AIA Multi-Pay CI - UDR

บริษัทจะไม่คุ้มครองการเจ็บป่วยด้วยโรคร้ายแรงที่เกิดขึ้นภายใน 60 วัน นับแต่วันเริ่มมีผลคุ้มครองตามสัญญาเพิ่มเติมนี้ หรือหากมีการต่ออายุสัญญาเมื่อสัญญาเพิ่มเติมสิ้นผลบังคับ (Reinstatement) ให้นับแต่วันเริ่มมีผลคุ้มครองตามการต่ออายุครั้งสุดท้าย หรือวันที่บริษัทอนุมัติให้เพิ่มจำนวนเงินเอาประกันภัยของสัญญาเพิ่มเติมนี้ แล้วแต่วันใดจะเกิดขึ้นภายหลัง

เอกสารฉบับนี้มิใช่ส่วนหนึ่งของสัญญาประกันภัย หรือเอกสารที่ผูกพันบริษัท ห้ามนำไปใช้ประกอบการเสนอขาย แสดง เผยแพร่ หรือแจกจ่ายแก่ลูกค้าหรือผู้ขอเอาประกัน ข้อกำหนดและเงื่อนไขของความคุ้มครองจะระบุไว้ในกรมธรรม์ประกันภัยที่ออกให้กับผู้ถือกรมธรรม์
สงวนสิทธิ์ตามกฎหมาย ห้ามเผยแพร่ต่อสาธารณะ ห้ามทำซ้ำ หรือดัดแปลง ไม่ว่าส่วนหนึ่งส่วนใดของเอกสารนี้

กลุ่มโรคร้ายแรง	โรคร้ายแรงระดับต้นถึงระดับปานกลาง (E)	โรคร้ายแรงระดับรุนแรง (S)
กลุ่ม 1 **โรคมะเร็งและเนื้องอก**	1.1E โรคมะเร็งระยะไม่ลุกลาม 1.2E การผ่าตัดเนื้องอกต่อมใต้สมองออก	1.1S โรคมะเร็งระยะลุกลาม 1.2S เนื้องอกในสมองชนิดที่ไม่ใช่มะเร็ง
กลุ่ม 2 **โรคหัวใจ ระบบการหายใจ และระบบการไหลเวียนโลหิต**	2.1E โรคหลอดเลือดหัวใจตีบที่รักษาด้วยการสวนหลอดเลือดหัวใจ 2.2E การผ่าตัดลอกเยื่อหุ้มหัวใจ 2.3E การรักษาโรคลิ้นหัวใจด้วยการสวนหลอดเลือด 2.4E การรักษาโรคหลอดเลือดแดงใหญ่เอออร์ต้า โดยวิธีใส่สายสวนทางหลอดเลือด หรือภาวะการโป่งพองของหลอดเลือดแดงใหญ่เอออร์ต้าที่ระดับอกหรือระดับท้อง 2.5E การใส่เครื่องกรองลิ่มเลือดในหลอดเลือดดำใหญ่	2.1S กล้ามเนื้อ หัวใจตายเฉียบพลันจากการขาดเลือด 2.2S การผ่าตัดเส้นเลือดเลี้ยงกล้ามเนื้อหัวใจ 2.3S โรคกล้ามเนื้อหัวใจ 2.4S การผ่าตัดลิ้นหัวใจด้วยวิธีการเปิดหัวใจ 2.5S การผ่าตัดเส้นเลือดแดงใหญ่เอออร์ต้า 2.6S โรคแรงดันในหลอดเลือดแดงปอดสูงแบบปฐมภูมิ 2.7S โรคหลอดลมปอดอุดกั้นเรื้อรังขั้นรุนแรง / โรคปอดระยะสุดท้าย 2.8S โรคโลหิตจางจากไขกระดูกไม่สร้างเม็ดโลหิต
กลุ่ม 3 **โรคหลอดเลือดสมอง ระบบประสาท และกล้ามเนื้อ**	3.1E โรคหลอดเลือดสมองที่ต้องได้รับการผ่าตัดลอกหลอดเลือดแดงคาโรติด 3.2E โรคหลอดเลือดสมองที่ต้องได้รับการรักษาโดยวิธีใส่สายสวนเส้นเลือดแดงบริเวณคอ 3.3E โรคหลอดเลือดสมองโป่งพองที่รักษาโดยใช้ขดลวดผ่านสายสวนทางหลอดเลือด 3.4E การผ่าตัดฝังท่อระบายในโพรงสมอง	3.1S โรคหลอดเลือดสมองแตกหรืออุดตัน 3.2S โรคหลอดเลือดสมองโป่งพองที่ต้องรักษาโดยการผ่าตัด 3.3S ภาวะโคม่า 3.4S โรคสมองเสื่อม ชนิดอัลไซเมอร์* 3.5S โรคเยื่อหุ้มสมองและไขสันหลังอักเสบจากเชื้อแบคทีเรีย 3.6S สมองอักเสบจากเชื้อไวรัส 3.7S โรคพาร์กินสัน* 3.8S โรคระบบประสาทมัลติเพิล สะเคลอโรสิส 3.9S โรคของเซลล์ประสาทควบคุมการเคลื่อนไหว 3.10S ภาวะอะแพลลิก 3.11S อัมพาตของกล้ามเนื้อแขนหรือขา 3.12S โรคโปลิโอ 3.13S โรคกล้ามเนื้อเสื่อม

กลุ่มโรคร้ายแรง	โรคร้ายแรงระดับต้นถึงระดับปานกลาง (E)	โรคร้ายแรงระดับรุนแรง (S)
กลุ่ม 4 **โรคอวัยวะและระบบการทำงานที่สำคัญของร่างกาย**	4.1E การผ่าตัดตับออกหนึ่งกลีบ 4.2E การผ่าตัดไตออกหนึ่งข้าง 4.3E การผ่าตัดปอดออกหนึ่งข้าง	4.1S ตับวาย 4.2S ไตวายเรื้อรัง 4.3S โรคลำไส้อักเสบเป็นแผลรุนแรง 4.4S การผ่าตัดเปลี่ยนอวัยวะ หรือปลูกถ่ายไขกระดูก 4.5S โรคไวรัสตับอักเสบขั้นรุนแรง 4.6S ภาวะตับอ่อนอักเสบที่กลับเป็นซ้ำและเรื้อรัง 4.7S ไตอักเสบลูปูส จากโรคซิสเต็มมิค ลูปูส อิริเธมาโตซูส 4.8S ภาวะข้ออักเสบรูมาตอยด์ชนิดรุนแรง
กลุ่ม 5 **โรคภาวะติดเชื้อการบาดเจ็บร้ายแรง และภาวะทุพพลภาพ**	5.1E แผลไหม้ชนิดรุนแรงน้อย 5.2E การผ่าตัดเลือดคั่งใต้เยื่อหุ้มสมองอันเนื่องมาจากอุบัติเหตุ 5.3E การสูญเสียแขนหรือขาหนึ่งข้างหรือตาหนึ่งข้าง 5.4E โรคเบาหวานขึ้นจอประสาทตา	5.1S แผลไหม้ฉกรรจ์ 5.2S การบาดเจ็บที่ศีรษะอย่างรุนแรง 5.3S การสูญเสียการดำรงชีพอย่างอิสระ* 5.4S การทุพพลภาพถาวรสิ้นเชิง* - ไม่สามารถปฏิบัติกิจวัตรประจำวันได้ด้วยตนเองอย่างถาวร ตั้งแต่ 3 อย่างขึ้นไป ต่อเนื่องกันเป็นระยะเวลาอย่างน้อย 180 วัน หรือ - ไม่สามารถประกอบอาชีพใดๆ เพื่อรับค่าตอบแทนหรือกำไรได้ ต่อเนื่องกันเป็นระยะเวลาอย่างน้อย 180 วัน หรือ - การสูญเสียสายตา มือ หรือเท้า ทั้ง 2 ข้าง หรือสูญเสียมือ 1 ข้าง และเท้า 1 ข้าง หรือสูญเสียสายตา 1 ข้าง และมือ 1 ข้าง หรือสูญเสียสายตา 1 ข้าง และเท้า 1 ข้าง 5.5S ตาบอด 5.6S การฉีกขาดของรากประสาทต้นแขน 5.7S การสูญเสียความสามารถในการพูด 5.8S โรคเนื้อเยื่อพังผืดอักเสบติดเชื้อและเป็นเนื้อตาย 5.9S โรคเท้าช้าง
กลุ่ม 6 **โรคร้ายแรงสำหรับผู้เยาว์** (คุ้มครองถึงก่อนที่ผู้เอาประกันภัยมีอายุครบ 17 ปีบริบูรณ์เท่านั้น)		6.1S โรคไข้รูมาติกที่ทำให้หัวใจผิดปกติ 6.2S โรคคาวาซากิที่ทำให้เกิดโรคแทรกซ้อนของหัวใจ 6.3S โรคเบาหวานชนิดที่ 1 6.4S โรคน้ำไขสันหลังคั่งในโพรงสมองซึ่งเกิดภายหลัง และต้องใส่ท่อระบาย

* บริษัทจะจ่ายผลประโยชน์ในข้อนี้ ภายใต้เงื่อนไขว่าวันที่ผู้เอาประกันภัยได้รับการวินิจฉัยและหรือยืนยันจากแพทย์เป็นครั้งแรกในขณะที่ยังมีชีวิตอยู่ว่าการเจ็บป่วยเป็นโรคร้ายแรงนี้ได้เกิดขึ้นครั้งแรกก่อนวันครบรอบปีกรมธรรม์ภายหลังผู้เอาประกันภัยมีอายุครบ 80 ปีบริบูรณ์

เอกสารฉบับนี้มิใช่ส่วนหนึ่งของสัญญาประกันภัย หรือเอกสารที่ผูกพันบริษัท ห้ามนำไปใช้ประกอบการเสนอขาย แสดง เผยแพร่ หรือแจกจ่ายแก่ลูกค้าหรือผู้ขอเอาประกัน ข้อกำหนดและเงื่อนไขของความคุ้มครองจะระบุไว้ในกรมธรรม์ประกันภัยที่ออกให้กับผู้ถือกรมธรรม์
สงวนสิทธิ์ตามกฎหมาย ห้ามเผยแพร่ต่อสาธารณะ ห้ามทำซ้ำ หรือดัดแปลง ไม่ว่าส่วนหนึ่งส่วนใดของเอกสารนี้

อัตรา Target Premium* มาตรฐานรายปีของสัญญาเพิ่มเติม AIA Multi-Pay CI - UDR

ต่อจำนวนเงินเอาประกัน 1,000 บาท

หน่วย : บาท

แบบคุ้มครองจนถึงอายุ 80 ปี					
อายุ (ปี)	ชาย	หญิง	อายุ (ปี)	ชาย	หญิง
15 วัน	21.22	14.06	36	66.77	41.79
1	21.80	14.42	37	69.29	43.28
2	22.41	14.79	38	71.95	44.86
3	23.04	15.17	39	74.77	46.53
4	23.69	15.57	40	77.74	48.29
5	24.36	15.99	41	80.90	50.16
6	25.06	16.41	42	83.91	52.04
7	25.79	16.86	43	87.11	54.04
8	26.54	17.32	44	90.51	56.16
9	27.33	17.80	45	94.13	58.42
10	28.14	18.30	46	97.99	60.83
11	28.99	18.82	47	101.64	63.12
12	29.87	19.35	48	105.54	65.58
13	30.78	19.91	49	109.72	68.21
14	31.73	20.50	50	114.21	71.04
15	32.72	21.10	51	119.05	74.09
16	33.76	21.73	52	123.20	76.74
17	34.83	22.40	53	127.69	79.61
18	35.95	23.10	54	132.56	82.72
19	37.11	23.83	55	137.87	86.11
20	38.33	24.59	56	143.66	89.81
21	39.60	25.38	57	148.16	92.97
22	40.90	26.18	58	153.12	96.44
23	42.27	27.02	59	158.60	100.28
24	43.69	27.90	60	164.69	104.55
25	45.18	28.82	61	171.49	109.31
26	46.74	29.77	62	176.14	113.15
27	48.35	30.76	63	181.39	117.50
28	50.04	31.79	64	187.38	122.45
29	51.81	32.87	65	194.26	128.14
30	53.67	34.00	66	202.25	134.75
31	55.62	35.18	67	209.08	139.85
32	57.63	36.37	68	217.21	145.92
33	59.74	37.63	69	227.05	153.27
34	61.96	38.94	70	239.20	162.35
35	64.30	40.33			

หน่วย : บาท

แบบคุ้มครองจนถึงอายุ 99 ปี					
อายุ (ปี)	ชาย	หญิง	อายุ (ปี)	ชาย	หญิง
15 วัน	44.55	36.00	36	136.31	109.38
1	45.85	37.04	37	140.96	113.08
2	47.19	38.11	38	145.80	116.94
3	48.58	39.22	39	150.85	120.96
4	50.02	40.37	40	156.12	125.16
5	51.50	41.56	41	161.62	129.55
6	53.04	42.79	42	167.09	134.04
7	54.62	44.05	43	172.81	138.73
8	56.27	45.37	44	178.78	143.64
9	57.97	46.73	45	185.03	148.77
10	59.72	48.13	46	191.57	154.14
11	61.54	49.59	47	198.04	159.54
12	63.43	51.09	48	204.81	165.20
13	65.38	52.65	49	211.92	171.14
14	67.40	54.27	50	219.38	177.37
15	69.49	55.94	51	227.20	183.91
16	71.65	57.67	52	234.64	190.30
17	73.90	59.48	53	242.46	197.03
18	76.22	61.35	54	250.69	204.12
19	78.63	63.29	55	259.35	211.58
20	81.13	65.30	56	268.49	219.45
21	83.72	67.39	57	276.90	227.14
22	86.39	69.53	58	285.77	235.28
23	89.16	71.75	59	295.16	243.88
24	92.04	74.06	60	305.11	252.99
25	95.02	76.45	61	315.65	262.65
26	98.12	78.94	62	325.06	272.01
27	101.32	81.50	63	335.07	281.96
28	104.64	84.16	64	345.73	292.55
29	108.10	86.93	65	357.09	303.85
30	111.69	89.80	66	369.23	315.92
31	115.42	92.79	67	380.98	327.54
32	119.28	95.85	68	393.57	339.99
33	123.28	99.03	69	407.10	353.38
34	127.45	102.34	70	421.68	367.79
35	131.79	105.79			

* Target Premium หมายถึง จำนวนเบี้ยประกันหลักเพื่อความคุ้มครองของกรมธรรม์ที่กำหนดให้ผู้เอาประกันต้องจ่ายเพิ่มเติมเมื่อซื้อสัญญาเพิ่มเติมแบบชำระค่าการประกันภัย โดยการขายคืนหน่วยลงทุนแนบกับกรมธรรม์ประกันชีวิตแบบเอไอเอ อิสระ พลัส โดยวัตถุประสงค์ในการกำหนด Target Premium เพื่อไม่ทำให้มูลค่าบัญชีกรมธรรม์หมดลงเร็วกว่าที่ควรจะเป็นเนื่องจากการชำระค่าการประกันภัยสำหรับสัญญาเพิ่มเติม

จากมูลค่าบัญชีกรมธรรม์โดยการขายคืนหน่วยลงทุน โดย Target Premium จะกำหนดเป็นจำนวนที่จ่ายทุกปี ทำให้สะดวกและง่ายกับผู้เอาประกันในการวางแผนจัดสรรงบประมาณในการชำระเบี้ยประกันของกรมธรรม์ดังกล่าวในระยะยาว

หมายเหตุ : บริษัทสงวนสิทธิ์ในการปรับค่าการประกันภัยในรอบปีกรมธรรม์ อันเนื่องมาจากปัจจัยต่างๆ เช่น อายุ ชั้นอาชีพ ประสบการณ์การจ่ายสินไหมทดแทนของบริษัท เป็นต้น สำหรับสัญญาเพิ่มเติมกลุ่มค่ารักษาพยาบาลอาจมีปัจจัยอื่นๆ เพิ่มเติม เช่น ค่าใช้จ่ายในการรักษาพยาบาลที่สูงขึ้น หรือจากประสบการณ์การจ่ายค่าสินไหมทดแทนโดยรวมของพอร์ตโฟลิโอ (Portfolio) โดยต้องได้รับความเห็นชอบจากนายทะเบียน

ค่าการประกันภัยของประกันสุขภาพ (ถ้ามี) เฉพาะส่วนที่เข้าเงื่อนไขสามารถหักลดหย่อนภาษีเงินได้บุคคลธรรมดาตามหลักเกณฑ์ที่กรมสรรพากรกำหนด

เอกสารฉบับนี้มิใช่ส่วนหนึ่งของสัญญาประกันภัย หรือเอกสารที่ผูกพันบริษัท ห้ามนำไปใช้ประกอบการเสนอขาย แสดง เผยแพร่ หรือแจกจ่ายแก่ลูกค้าหรือผู้ขอเอาประกัน ข้อกำหนดและเงื่อนไขของความคุ้มครองจะระบุไว้ในกรมธรรม์ประกันภัยที่ออกให้กับผู้ถือกรมธรรม์
สงวนสิทธิ์ตามกฎหมาย ห้ามเผยแพร่ต่อสาธารณะ ห้ามทำซ้ำ หรือดัดแปลง ไม่ว่าส่วนหนึ่งส่วนใดของเอกสารนี้

AIA Multi-Pay CI Plus - UDR (เอไอเอ มัลติเพย์ ซีไอ พลัส - UDR) เป็นชื่อทางการตลาดของสัญญาเพิ่มเติม AIA Multi-Pay CI - UDR (เอไอเอ มัลติเพย์ ซีไอ - UDR) คู่กับ สัญญาเพิ่มเติม AIA Total Care - UDR (เอไอเอ โทเทิล แคร์ - UDR) โดยมีผลประโยชน์ของแต่ละสัญญาเพิ่มเติม ดังนี้

ผลประโยชน์โดยย่อของสัญญาเพิ่มเติม AIA Multi-Pay CI Plus - UDR

หากผู้เอาประกันภัยได้รับการวินิจฉัยและหรือยืนยันจากแพทย์เป็นครั้งแรก ในขณะที่ยังมีชีวิตอยู่ว่าเจ็บป่วยเป็นโรคร้ายแรงที่ได้รับความคุ้มครองภายใต้สัญญาเพิ่มเติม บริษัทจะจ่ายผลประโยชน์ ดังนี้

ผลประโยชน์ โดยย่อ	จำนวนผลประโยชน์		
ความคุ้มครองโรคร้ายแรงระดับต้นถึงระดับปานกลาง	**40%** ของจำนวนเงินเอาประกันภัย	จำนวน **5** ครั้ง	รวม **200%** ของจำนวนเงินเอาประกันภัย
บริษัทจะจ่ายผลประโยชน์ให้เพียงครั้งเดียวสำหรับแต่ละกลุ่มโรค และจะไม่จ่ายผลประโยชน์ในกรณีที่บริษัทได้จ่ายผลประโยชน์โรคร้ายแรงระดับรุนแรงในกลุ่มนั้นไปแล้ว			
ความคุ้มครองโรคร้ายแรงระดับรุนแรง	**100%** ของจำนวนเงินเอาประกันภัย	จำนวน **6** ครั้ง	รวม **600%** ของจำนวนเงินเอาประกันภัย
บริษัทจะจ่ายผลประโยชน์ให้เพียงครั้งเดียวสำหรับแต่ละกลุ่มโรค และจะไม่คุ้มครองการเจ็บป่วยด้วยโรคร้ายแรงระดับต้นถึงระดับปานกลาง หรือโรคร้ายแรงระดับรุนแรง หรือความผิดปกติที่เกิดขึ้นภายใน 1 ปี (No claim period) นับจากวันที่ผู้เอาประกันภัยได้รับการวินิจฉัยและหรือยืนยันจากแพทย์เป็นครั้งแรกในขณะยังมีชีวิตอยู่ว่าเจ็บป่วยเป็นโรคร้ายแรงระดับรุนแรง (ยกเว้นกรณี Relapsed CI)			
กรณีผู้เอาประกันภัยเสียชีวิต[1]	**100% ของจำนวนเงินเอาประกันภัย <u>หักด้วย</u> ผลประโยชน์ที่เคยจ่ายไปแล้ว (ถ้ามี)**		
ยกเว้นค่าการประกันภัยสัญญาเพิ่มเติมนี้[2]	**เมื่อได้รับการวินิจฉัยและหรือยืนยันจากแพทย์เป็นครั้งแรก ในขณะที่ยังมีชีวิตอยู่ว่าเจ็บป่วยเป็นโรคร้ายแรงระดับรุนแรง**		
RELAPSED CI[3]	**บริษัทจะจ่ายผลประโยชน์ความคุ้มครองโรคร้ายแรงระดับรุนแรงอีก 100% ของจำนวนเงินเอาประกันภัย สูงสุดโรคละ 1 ครั้ง[4] หลังจากบริษัทได้จ่ายผลประโยชน์ความคุ้มครองโรคร้ายแรงระดับรุนแรงเป็นครั้งแรก และต่อมาเกิดการกลับมาเป็นซ้ำของโรคร้ายแรงระดับรุนแรงที่บริษัทได้เคยจ่ายผลประโยชน์ไปแล้ว**		

หมายเหตุ :

[1] ในขณะที่สัญญาเพิ่มเติมยังคงมีผลบังคับ

[2] ค่าการประกันภัยของสัญญาเพิ่มเติมนี้ งวดแรกที่ได้รับการยกเว้น คือ งวดแรกที่ครบกำหนดชำระถัดจากวันที่ผู้เอาประกันภัยได้รับการวินิจฉัยและหรือยืนยันจากแพทย์เป็นครั้งแรกในขณะที่ยังมีชีวิตอยู่ว่าเจ็บป่วยเป็นโรคร้ายแรงระดับรุนแรงที่ให้ความคุ้มครอง และค่าการประกันภัยงวดสุดท้ายที่ได้รับยกเว้นคือ ค่าการประกันภัยที่ครบกำหนดชำระก่อนหน้าวันสิ้นผลบังคับของสัญญาเพิ่มเติมนี้

[3] สำหรับ 3 โรคร้ายแรงระดับรุนแรง ได้แก่ โรคมะเร็งระยะลุกลาม กล้ามเนื้อหัวใจตายเฉียบพลันจากการขาดเลือด โรคหลอดเลือดสมองแตกหรืออุดตัน

[4] การจ่ายผลประโยชน์ Relapsed CI แต่ละครั้งจะถูกนับและใช้สิทธิภายใต้จำนวนครั้งสูงสุด (6 ครั้ง) และจะไม่นำระยะเวลาห้ามเคลม (No claim period) มาพิจารณา

เอกสารฉบับนี้มิใช่ส่วนหนึ่งของสัญญาประกันภัย หรือเอกสารที่ผูกพันบริษัท ห้ามนำไปใช้ประกอบการเสนอขาย แสดง เผยแพร่ หรือแจกจ่ายแก่ลูกค้าหรือผู้ขอเอาประกัน ข้อกำหนดและเงื่อนไขของความคุ้มครองจะระบุไว้ในกรมธรรม์ประกันภัยที่ออกให้กับผู้ถือกรมธรรม์
สงวนสิทธิ์ตามกฎหมาย ห้ามเผยแพร่ต่อสาธารณะ ห้ามทำซ้ำ หรือดัดแปลง ไม่ว่าส่วนหนึ่งส่วนใดของเอกสารนี้

ผลประโยชน์การกลับมาเป็นซ้ำของโรคร้ายแรงระดับรุนแรง RELAPSED CI

หลังจากบริษัทได้จ่ายผลประโยชน์ความคุ้มครองโรคร้ายแรงระดับรุนแรงครั้งแรกแล้ว และต่อมาเกิดการกลับมาเป็นซ้ำของโรคร้ายแรงระดับรุนแรงที่บริษัทได้เคยจ่ายผลประโยชน์ไปแล้ว บริษัทจะจ่ายผลประโยชน์ความคุ้มครองโรคร้ายแรงระดับรุนแรงอีก 100% ของจำนวนเงินเอาประกันภัยสูงสุดโรคละ 1 ครั้ง[1] สำหรับโรคร้ายแรง ดังต่อไปนี้

โรคมะเร็งระยะลุกลาม	**กรณีที่ 1 โรคมะเร็งที่ยังคงอยู่ (Persistent Cancer)** โรคมะเร็งระยะลุกลาม (Invasive Cancer) ที่ยังคงอยู่และยังคงรักษาอย่างต่อเนื่องโดยไม่พบช่วงเวลาที่มีการหายขาดหรือการสงบ (Remission) ตลอดระยะเวลา 2 ปี นับจากวันที่ได้รับการวินิจฉัยว่าเป็นโรคมะเร็งระยะลุกลาม (Invasive Cancer) ครั้งก่อน **กรณีที่ 2 โรคมะเร็งระยะแพร่กระจาย (Metastatic Cancer)** โรคมะเร็งระยะลุกลาม (Invasive Cancer) ที่ยังคงอยู่และยังคงรักษาไม่หายอย่างต่อเนื่อง ได้กลายเป็นโรคมะเร็งระยะแพร่กระจายไปยังส่วนอื่นในร่างกาย โดยไม่พบช่วงเวลาที่มีการหายขาดหรือการสงบ (Remission) จนพ้นระยะเวลา 2 ปี นับจากวันที่ได้รับการวินิจฉัยว่าเป็นโรคมะเร็งระยะลุกลาม (Invasive Cancer) ครั้งก่อน **กรณีที่ 3 โรคมะเร็งระยะลุกลามกำเริบ (Recurrence Invasive Cancer)** โรคมะเร็งระยะลุกลาม (Invasive Cancer) มีการกำเริบหรือกลับมาเป็นซ้ำ หลังจากมีการหายขาดหรือการสงบ (Remission) ภายหลัง 2 ปี นับจากวันที่ได้รับการวินิจฉัยว่าเป็นโรคมะเร็งระยะลุกลาม (Invasive Cancer) ครั้งก่อน รวมถึง - การกำเริบเฉพาะที่ (Local recurrence) - การกำเริบในบริเวณข้างเคียง (Regional recurrence) - การกำเริบแบบมีการแพร่กระจาย (Metastatic recurrence) **กรณีที่ 4 โรคมะเร็งระยะลุกลามชนิดใหม่ (New Primary Invasive Cancer)** โรคมะเร็งระยะลุกลามชนิดใหม่ (New Primary Invasive Cancer) ไม่ได้มีสาเหตุหรือความเกี่ยวข้องใดๆ กับโรคมะเร็งระยะลุกลาม (Invasive Cancer) ในครั้งก่อนที่เกิดขึ้นภายหลัง 2 ปี นับจากวันที่ได้รับการวินิจฉัยว่าเป็นโรคมะเร็งระยะลุกลาม (Invasive Cancer) ครั้งก่อน
กล้ามเนื้อหัวใจตายเฉียบพลันจากการขาดเลือด	ที่กลับมาเป็นซ้ำ โดยเป็นครั้งใหม่และมีความแตกต่างแยกกันชัดเจนจากการเจ็บป่วยเป็นโรคนี้ในครั้งแรก ซึ่งเกิดขึ้นภายหลัง 1 ปี นับจากวันที่ได้รับการวินิจฉัยว่าเป็นกล้ามเนื้อหัวใจตายเฉียบพลันจากการขาดเลือดครั้งแรก
โรคหลอดเลือดสมองแตกหรืออุดตัน	ที่กลับมาเป็นซ้ำ โดยเป็นครั้งใหม่และมีความแตกต่างแยกกันชัดเจนจากการเจ็บป่วยเป็นโรคนี้ในครั้งแรก ซึ่งเกิดขึ้นภายหลัง 1 ปี นับจากวันที่ได้รับการวินิจฉัยว่าเป็นโรคหลอดเลือดสมองแตกหรืออุดตันครั้งแรก

[1] การจ่ายผลประโยชน์ Relapsed CI แต่ละครั้งจะถูกนับและใช้สิทธิภายใต้จำนวนครั้งสูงสุด (6 ครั้ง) และจะไม่นำระยะเวลาห้ามเคลม (No claim period) มาพิจารณา

กรณีที่ผู้เอาประกันภัยได้รับการวินิจฉัยและหรือยืนยันจากแพทย์ว่า เจ็บป่วยเป็นโรคร้ายแรงระดับต้นถึงระดับปานกลาง และหรือโรคร้ายแรงระดับรุนแรงตั้งแต่ 2 โรคขึ้นไปจากสาเหตุ และหรือเหตุการณ์เดียวกัน บริษัทจะจ่ายผลประโยชน์ความคุ้มครองโรคร้ายแรงที่ได้รับความคุ้มครองภายใต้สัญญาเพิ่มเติมนี้สูงที่สุดเพียง 1 โรคเท่านั้น

ระยะเวลาที่ไม่คุ้มครอง (Waiting Period) ของสัญญาเพิ่มเติมของสัญญาเพิ่มเติม AIA Multi-Pay CI Plus - UDR

บริษัทจะไม่คุ้มครองการเจ็บป่วยด้วยโรคร้ายแรงที่เกิดขึ้นภายใน 60 วัน นับแต่วันเริ่มมีผลคุ้มครองตามสัญญาเพิ่มเติมนี้ หรือหากมีการต่ออายุสัญญาเมื่อสัญญาเพิ่มเติมสิ้นผลบังคับ (Reinstatement) ให้นับแต่วันเริ่มมีผลคุ้มครองตามการต่ออายุครั้งสุดท้าย หรือวันที่บริษัทอนุมัติให้เพิ่มจำนวนเงินเอาประกันภัยของสัญญาเพิ่มเติมนี้ แล้วแต่วันใดจะเกิดขึ้นภายหลัง

เอกสารฉบับนี้มิใช่ส่วนหนึ่งของสัญญาประกันภัย หรือเอกสารที่ผูกพันบริษัท ห้ามนำไปใช้ประกอบการเสนอขาย แสดง เผยแพร่ หรือแจกจ่ายแก่ลูกค้าหรือผู้ขอเอาประกัน ข้อกำหนดและเงื่อนไขของความคุ้มครองจะระบุไว้ในกรมธรรม์ประกันภัยที่ออกให้กับผู้ถือกรมธรรม์
สงวนสิทธิ์ตามกฎหมาย ห้ามเผยแพร่ต่อสาธารณะ ห้ามทำซ้ำ หรือดัดแปลง ไม่ว่าส่วนหนึ่งส่วนใดของเอกสารนี้

กลุ่มโรคร้ายแรง	โรคร้ายแรงระดับต้นถึงระดับปานกลาง (E)	โรคร้ายแรงระดับรุนแรง (S)
กลุ่ม 1 **โรคมะเร็งและเนื้องอก**	1.1E โรคมะเร็งระยะไม่ลุกลาม 1.2E การผ่าตัดเนื้องอกต่อมใต้สมองออก	1.1S โรคมะเร็งระยะลุกลาม 1.2S เนื้องอกในสมองชนิดที่ไม่ใช่มะเร็ง
กลุ่ม 2 **โรคหัวใจ ระบบการหายใจ และระบบการไหลเวียนโลหิต**	2.1E โรคหลอดเลือดหัวใจตีบที่รักษาด้วยการสวนหลอดเลือดหัวใจ 2.2E การผ่าตัดลอกเยื่อหุ้มหัวใจ 2.3E การรักษาโรคลิ้นหัวใจด้วยการสวนหลอดเลือด 2.4E การรักษาโรคหลอดเลือดแดงใหญ่เอออร์ต้า โดยวิธีใส่สายสวนทางหลอดเลือด หรือภาวะการโป่งพองของหลอดเลือดแดงใหญ่เอออร์ต้าที่ระดับอกหรือระดับท้อง 2.5E การใส่เครื่องกรองลิ่มเลือดในหลอดเลือดดำใหญ่	2.1S กล้ามเนื้อ หัวใจตายเฉียบพลันจากการขาดเลือด 2.2S การผ่าตัดเส้นเลือดเลี้ยงกล้ามเนื้อหัวใจ 2.3S โรคกล้ามเนื้อหัวใจ 2.4S การผ่าตัดลิ้นหัวใจด้วยวิธีการเปิดหัวใจ 2.5S การผ่าตัดเส้นเลือดแดงใหญ่เอออร์ต้า 2.6S โรคแรงดันในหลอดเลือดแดงปอดสูงแบบปฐมภูมิ 2.7S โรคหลอดลมปอดอุดกั้นเรื้อรังขั้นรุนแรง / โรคปอดระยะสุดท้าย 2.8S โรคโลหิตจางจากไขกระดูกไม่สร้างเม็ดโลหิต
กลุ่ม 3 **โรคหลอดเลือดสมอง ระบบประสาท และกล้ามเนื้อ**	3.1E โรคหลอดเลือดสมองที่ต้องได้รับการผ่าตัดลอกหลอดเลือดแดงคาโรติด 3.2E โรคหลอดเลือดสมองที่ต้องได้รับการรักษาโดยวิธีใส่สายสวนเส้นเลือดแดงบริเวณคอ 3.3E โรคหลอดเลือดสมองโป่งพองที่รักษาโดยใช้ขดลวดผ่านสายสวนทางหลอดเลือด 3.4E การผ่าตัดฝังท่อระบายในโพรงสมอง	3.1S โรคหลอดเลือดสมองแตกหรืออุดตัน 3.2S โรคหลอดเลือดสมองโป่งพองที่ต้องรักษาโดยการผ่าตัด 3.3S ภาวะโคม่า 3.4S โรคสมองเสื่อม ชนิดอัลไซเมอร์* 3.5S โรคเยื่อหุ้มสมองและไขสันหลังอักเสบจากเชื้อแบคทีเรีย 3.6S สมองอักเสบจากเชื้อไวรัส 3.7S โรคพาร์กินสัน* 3.8S โรคระบบประสาทมัลติเพิล สะเคลอโรสิส 3.9S โรคของเซลล์ประสาทควบคุมการเคลื่อนไหว 3.10S ภาวะอะแพลลิก 3.11S อัมพาตของกล้ามเนื้อแขนหรือขา 3.12S โรคโปลิโอ 3.13S โรคกล้ามเนื้อเสื่อม

กลุ่มโรคร้ายแรง	โรคร้ายแรงระดับต้นถึงระดับปานกลาง (E)	โรคร้ายแรงระดับรุนแรง (S)
กลุ่ม 4 **โรคอวัยวะและระบบการทำงานที่สำคัญของร่างกาย**	4.1E การผ่าตัดตับออกหนึ่งกลีบ 4.2E การผ่าตัดไตออกหนึ่งข้าง 4.3E การผ่าตัดปอดออกหนึ่งข้าง	4.1S ตับวาย 4.2S ไตวายเรื้อรัง 4.3S โรคลำไส้อักเสบเป็นแผลรุนแรง 4.4S การผ่าตัดเปลี่ยนอวัยวะ หรือปลูกถ่ายไขกระดูก 4.5S โรคไวรัสตับอักเสบขั้นรุนแรง 4.6S ภาวะตับอ่อนอักเสบที่กลับเป็นซ้ำและเรื้อรัง 4.7S ไตอักเสบลูปูส จากโรคซิสเต็มมิค ลูปูส อิริเธมาโตซูส 4.8S ภาวะข้ออักเสบรูมาตอยด์ชนิดรุนแรง
กลุ่ม 5 **โรคภาวะติดเชื้อการบาดเจ็บร้ายแรง และภาวะทุพพลภาพ**	5.1E แผลไหม้ชนิดรุนแรงน้อย 5.2E การผ่าตัดเลือดคั่งใต้เยื่อหุ้มสมองอันเนื่องมาจากอุบัติเหตุ 5.3E การสูญเสียแขนหรือขาหนึ่งข้างหรือตาหนึ่งข้าง 5.4E โรคเบาหวานขึ้นจอประสาทตา	5.1S แผลไหม้ฉกรรจ์ 5.2S การบาดเจ็บที่ศีรษะอย่างรุนแรง 5.3S การสูญเสียการดำรงชีพอย่างอิสระ* 5.4S การทุพพลภาพถาวรสิ้นเชิง - ไม่สามารถปฏิบัติกิจวัตรประจำวันได้ด้วยตนเองอย่างถาวรตั้งแต่ 3 อย่างขึ้นไป ต่อเนื่องกันเป็นระยะเวลาอย่างน้อย 180 วัน* หรือ - ไม่สามารถประกอบอาชีพใดๆ เพื่อรับค่าตอบแทนหรือกำไรได้ต่อเนื่องกันเป็นระยะเวลาอย่างน้อย 180 วัน* (คุ้มครองตั้งแต่อายุ 17 ปีบริบูรณ์จนถึงก่อนอายุครบ 70 ปีบริบูรณ์) หรือ - การสูญเสียสายตา มือ หรือเท้า ทั้ง 2 ข้าง หรือสูญเสียมือ 1 ข้าง และเท้า 1 ข้าง หรือสูญเสียสายตา 1 ข้าง และมือ 1 ข้าง หรือสูญเสียสายตา 1 ข้าง และเท้า 1 ข้าง* 5.5S ตาบอด 5.6S การฉีกขาดของรากประสาทต้นแขน 5.7S การสูญเสียความสามารถในการพูด 5.8S โรคเนื้อเยื่อพังผืดอักเสบติดเชื้อและเป็นเนื้อตาย 5.9S โรคเท้าช้าง
กลุ่ม 6 **โรคร้ายแรงสำหรับผู้เยาว์** (คุ้มครองถึงก่อนที่ผู้เอาประกันภัยมีอายุครบ 17 ปีบริบูรณ์เท่านั้น)		6.1S โรคไข้รูมาติกที่ทำให้หัวใจผิดปกติ 6.2S โรคคาวาซากิที่ทำให้เกิดโรคแทรกซ้อนของหัวใจ 6.3S โรคเบาหวานชนิดที่ 1 6.4S โรคน้ำไขสันหลังคั่งในโพรงสมองซึ่งเกิดภายหลัง และต้องใส่ท่อระบาย

* บริษัทจะจ่ายผลประโยชน์ในข้อนี้ ภายใต้เงื่อนไขว่าวันที่ผู้เอาประกันภัยได้รับการวินิจฉัยและหรือยืนยันจากแพทย์เป็นครั้งแรกในขณะที่ยังมีชีวิตอยู่ว่าการเจ็บป่วยเป็นโรคร้ายแรงนี้ได้เกิดขึ้นครั้งแรกก่อนวันครบรอบปีกรมธรรม์ภายหลังผู้เอาประกันภัยมีอายุครบ 80 ปีบริบูรณ์

เอกสารฉบับนี้มิใช่ส่วนหนึ่งของสัญญาประกันภัย หรือเอกสารที่ผูกพันบริษัท ห้ามนำไปใช้ประกอบการเสนอขาย แสดง เผยแพร่ หรือแจกจ่ายแก่ลูกค้าหรือผู้ขอเอาประกัน ข้อกำหนดและเงื่อนไขของความคุ้มครองจะระบุไว้ในกรมธรรม์ประกันภัยที่ออกให้กับผู้ถือกรมธรรม์
สงวนสิทธิ์ตามกฎหมาย ห้ามเผยแพร่ต่อสาธารณะ ห้ามทำซ้ำ หรือดัดแปลง ไม่ว่าส่วนหนึ่งส่วนใดของเอกสารนี้

ผลประโยชน์โดยย่อ AIA TOTAL CARE - UDR

ในขณะที่สัญญาเพิ่มเติมนี้มีผลบังคับ หากผู้เอาประกันภัยได้รับการวินิจฉัยและหรือยืนยันจากแพทย์เป็นครั้งแรกในขณะที่ยังมีชีวิตอยู่ว่าเจ็บป่วยหรือได้รับบาดเจ็บที่ส่งผลให้เกิดภาวะวิกฤตที่มีผลต่อการดำรงชีวิต และหรือเจ็บป่วยเป็นโรคร้ายแรงภายใต้ผลประโยชน์การดูแลต่อเนื่องจากโรคร้ายแรง ที่ได้รับความคุ้มครองภายใต้สัญญาเพิ่มเติมนี้ บริษัทจะจ่ายผลประโยชน์ ตามที่ระบุในตารางผลประโยชน์ ดังนี้

ผลประโยชน์	จำนวนผลประโยชน์
1. ผลประโยชน์ภาวะวิกฤตที่มีผลต่อการดำรงชีวิต (MIB : Major Impact Benefit)[1]	
	100% ของจำนวนเงินเอาประกันภัย
2. ผลประโยชน์การดูแลต่อเนื่องจากโรคร้ายแรง (CCB : Continuing Care Benefit)[1,2]	
2.1 ผลประโยชน์ที่จ่ายครั้งเดียว	10% ของจำนวนเงินเอาประกันภัย
2.2 ผลประโยชน์ที่จ่ายเป็นรายเดือน	1.5% ของจำนวนเงินเอาประกันภัย ให้แก่ผู้เอาประกันภัยติดต่อกัน รวมทั้งหมดหกสิบเดือน (60 เดือน)
3. ผลประโยชน์ยกเว้นค่าการประกันภัย	ยกเว้นค่าการประกันภัยของสัญญาเพิ่มเติมนี้ เมื่อผู้เอาประกันภัยได้รับการวินิจฉัยและหรือยืนยันจากแพทย์ เป็นครั้งแรกในขณะที่ยังมีชีวิตอยู่ว่าเจ็บป่วยหรือได้รับบาดเจ็บ ที่ส่งผลให้เกิดภาวะวิกฤตที่มีผลต่อการดำรงชีวิต และหรือเจ็บป่วยเป็นโรคร้ายแรงที่ได้รับความคุ้มครอง ภายใต้ผลประโยชน์การดูแลต่อเนื่องจากโรคร้ายแรง

หมายเหตุ :

[1] ตลอดอายุสัญญาเพิ่มเติมนี้ บริษัทจะจ่ายผลประโยชน์ความคุ้มครองโรคร้ายแรงในข้อ 1. และ ข้อ 2. รวมกันไม่เกินร้อยละ 200 ของจำนวนเงินเอาประกันภัย

[2] บริษัทจะจ่ายผลประโยชน์ในข้อ 2. ผลประโยชน์การดูแลต่อเนื่องจากโรคร้ายแรง (Continuing Care Benefit) ภายใต้เงื่อนไขว่า วันที่ผู้เอาประกันภัยได้รับการวินิจฉัยและหรือยืนยันจากแพทย์เป็นครั้งแรกในขณะที่ยังมีชีวิตอยู่ว่าการเจ็บป่วยเป็นโรคร้ายแรงนี้ได้เกิดขึ้นครั้งแรกก่อนวันครบรอบปีกรมธรรม์ ภายหลังผู้เอาประกันภัยมีอายุครบ 80 ปีบริบูรณ์ และบริษัทจะจ่ายผลประโยชน์นี้จำกัดเพียงหนึ่งโรคร้ายแรงตามที่ได้รับความคุ้มครองภายใต้ผลประโยชน์นี้เท่านั้น

เอกสารฉบับนี้มิใช่ส่วนหนึ่งของสัญญาประกันภัย หรือเอกสารที่ผูกพันบริษัท ห้ามนำไปใช้ประกอบการเสนอขาย แสดง เผยแพร่ หรือแจกจ่ายแก่ลูกค้าหรือผู้ขอเอาประกัน ข้อกำหนดและเงื่อนไขของความคุ้มครองจะระบุไว้ในกรมธรรม์ประกันภัยที่ออกให้กับผู้ถือกรมธรรม์
สงวนสิทธิ์ตามกฎหมาย ห้ามเผยแพร่ต่อสาธารณะ ห้ามทำซ้ำ หรือดัดแปลง ไม่ว่าส่วนหนึ่งส่วนใดของเอกสารนี้

ผลประโยชน์โดยย่อของสัญญาเพิ่มเติม AIA TOTAL CARE - UDR

1. ภาวะวิกฤตที่มีผลต่อการดำรงชีวิต (MIB : Major Impact Benefit)

หมายถึง การเข้ารักษาตัวเป็นผู้ป่วยในห้องพักผู้ป่วยในวิกฤต (Intensive Care Inpatient Room) ของโรงพยาบาล เป็นระยะเวลาอย่างน้อย 5 วันติดต่อกัน อันเนื่องมาจากสาเหตุหรือการรักษาการเจ็บป่วยหรือการบาดเจ็บข้อใดข้อหนึ่งดังต่อไปนี้

1) **เข้ารับการผ่าตัดใหญ่** ซึ่งจำเป็นต้องใช้ยาสลบแบบทั่วไป (General Anaesthesia) หรือการใช้ยาระงับความรู้สึกเฉพาะส่วน (Regional Anaesthesia) ทั้งนี้ ไม่รวมถึงการผ่าตัดเพื่อการบริจาคอวัยวะ
2) **ใช้เครื่องช่วยหายใจแบบสอดท่อหรือเจาะคอ** หรือเครื่องช่วยพยุงการทำงานของหัวใจและปอดเพื่อรักษาหรือประคับประคองภาวะล้มเหลวของการทำงานของระบบหายใจ
3) **ภาวะล้มเหลวของอวัยวะที่สำคัญ** หมายถึง ภาวะล้มเหลวระยะสุดท้ายซึ่งไม่สามารถฟื้นกลับมาทำหน้าที่ได้อย่างมีประสิทธิภาพเพียงพอ ด้วยการรักษาและหรือการผ่าตัดที่เป็นไปตามหลักเกณฑ์ทางเวชปฏิบัติมาตรฐานปัจจุบันของอวัยวะดังต่อไปนี้ **หัวใจ ปอด ตับ ไต หรือตับอ่อน**

ทั้งนี้ การวินิจฉัยทั้ง 3 ข้อ ต้องได้รับการยืนยันโดยแพทย์ผู้เชี่ยวชาญที่ได้รับการรับรองเฉพาะด้านว่ามีความจำเป็นทางการแพทย์และเป็นไปตามมาตรฐานทางการแพทย์ และการรักษาการเจ็บป่วยหรือการบาดเจ็บจะให้ความคุ้มครองเฉพาะการรักษาที่เกิดขึ้นในประเทศไทยเท่านั้น

2. ผลประโยชน์การดูแลต่อเนื่องจากโรคร้ายแรง (CCB : Continuing Care Benefit)

บริษัทจะจ่ายผลประโยชน์นี้ ภายใต้เงื่อนไขว่าวันที่ผู้เอาประกันภัยได้รับการวินิจฉัยและหรือยืนยันจากแพทย์เป็นครั้งแรกในขณะที่ยังมีชีวิตอยู่ว่าการเจ็บป่วยเป็นโรคร้ายแรงนี้ได้เกิดขึ้นครั้งแรกก่อนวันครบรอบปีกรมธรรม์ภายหลังผู้เอาประกันภัยมีอายุครบ 80 ปีบริบูรณ์ และบริษัทจะจ่ายผลประโยชน์นี้จำกัดเพียงหนึ่งโรคร้ายแรงที่ได้รับความคุ้มครองภายใจต้ผลประโยชน์นี้เท่านั้น

โรคร้ายแรงที่ได้รับความคุ้มครองภายใต้ผลประโยชน์การดูแลต่อเนื่องจากโรคร้ายแรง (CCB : Continuing Care Benefit) มีดังนี้

1) โรคสมองเสื่อมชนิดอัลไซเมอร์ (Alzheimer's Disease)
2) โรคพาร์กินสัน (Parkinson's Disease)
3) โรคของเซลล์ประสาทควบคุมการเคลื่อนไหว (Motor Neuron Disease)
4) โรคกล้ามเนื้อเสื่อม (Muscular Dystrophy)
5) ภาวะข้ออักเสบรูมาตอยด์ชนิดรุนแรง (Severe Rheumatoid Arthritis)
6) การบาดเจ็บที่ศีรษะอย่างรุนแรง (Major Head Trauma)
7) การสูญเสียการดำรงชีพอย่างอิสระ (Loss of Independent Living)
8) การทุพพลภาพถาวรสิ้นเชิง (Total and Permanent Disability - TPD)
   - ไม่สามารถปฏิบัติกิจวัตรประจำวันได้ด้วยตนเองอย่างถาวรตั้งแต่ 3 อย่างขึ้นไป ต่อเนื่องกันเป็นระยะเวลาอย่างน้อย 180 วัน หรือ
   - ไม่สามารถทำงานหรือประกอบอาชีพใด ๆ เพื่อรับค่าตอบแทนหรือกำไรได้ ต่อเนื่องกันเป็นระยะเวลาอย่างน้อย 180 วัน หรือ
   - การสูญเสียสายตา มือ หรือเท้า ทั้ง 2 ข้าง หรือสูญเสียมือ 1 ข้างและเท้า 1 ข้าง หรือสูญเสียตา 1 ข้างและมือ 1 ข้าง หรือสูญเสียตา 1 ข้างและเท้า 1 ข้าง

ระยะเวลาที่ไม่คุ้มครอง (Waiting Period) ของสัญญาเพิ่มเติม AIA Total Care

บริษัทจะไม่คุ้มครองการเจ็บป่วยหรือได้รับบาดเจ็บที่ส่งผลให้เกิดภาวะวิกฤตที่มีผลต่อการดำรงชีวิต และหรือเจ็บป่วยเป็นโรคร้ายแรงภายใต้ผลประโยชน์การดูแลต่อเนื่องจากโรคร้ายแรงที่เกิดขึ้นใน 60 วันนับแต่วันเริ่มมีผลคุ้มครองตามสัญญาเพิ่มเติมนี้ หรือหากมีการต่ออายุเมื่อสัญญาเพิ่มเติมสิ้นผลบังคับ (Reinstatement) ให้นับแต่วันเริ่มมีผลคุ้มครองตามการต่ออายุครั้งสุดท้าย หรือวันที่บริษัทอนุมัติให้เพิ่มจำนวนเงินเอาประกันภัยเพิ่มเติมนี้ แล้วแต่วันใดจะเกิดขึ้นภายหลัง

เอกสารฉบับนี้มิใช่ส่วนหนึ่งของสัญญาประกันภัย หรือเอกสารที่ผูกพันบริษัท ห้ามนำไปใช้ประกอบการเสนอขาย แสดง เผยแพร่ หรือแจกจ่ายแก่ลูกค้าหรือผู้ขอเอาประกัน ข้อกำหนดและเงื่อนไขของความคุ้มครองจะระบุไว้ในกรมธรรม์ประกันภัยที่ออกให้กับผู้ถือกรมธรรม์
สงวนลิขสิทธิ์ตามกฎหมาย ห้ามเผยแพร่ต่อสาธารณะ ห้ามทำซ้ำ หรือดัดแปลง ไม่ว่าส่วนหนึ่งส่วนใดของเอกสารนี้

อัตรา Target Premium มาตรฐานรายปีของสัญญาเพิ่มเติม AIA Multi-Pay CI Plus - UDR

ต่อจำนวนเงินเอาประกัน 100 บาท

หน่วย : บาท

อายุ (ปี)	คุ้มครองจนถึงอายุ 80 ปี เพศชาย AIA Multi-Pay CI - UDR	AIA Total Care - UDR	รวม
15 วัน	21.22	3.07	24.29
1	21.80	3.09	24.89
2	22.41	3.12	25.53
3	23.04	3.15	26.19
4	23.69	3.18	26.87
5	24.36	3.21	27.57
6	25.06	3.25	28.31
7	25.79	3.34	29.13
8	26.54	3.43	29.97
9	27.33	3.52	30.85
10	28.14	3.62	31.76
11	28.99	3.73	32.72
12	29.87	3.84	33.71
13	30.78	3.95	34.73
14	31.73	4.07	35.80
15	32.72	4.19	36.91
16	33.76	4.32	38.08
17	34.83	4.45	39.28
18	35.95	4.58	40.53
19	37.11	4.73	41.84
20	38.33	4.88	43.21
21	39.60	5.03	44.63
22	40.90	5.20	46.10
23	42.27	5.37	47.64
24	43.69	5.54	49.23
25	45.18	5.73	50.91
26	46.74	5.92	52.66
27	48.35	6.12	54.47
28	50.04	6.33	56.37
29	51.81	6.55	58.36
30	53.67	6.78	60.45
31	55.62	7.02	62.64
32	57.63	7.26	64.89
33	59.74	7.52	67.26
34	61.96	7.79	69.75
35	64.30	8.08	72.38

หน่วย : บาท

อายุ (ปี)	คุ้มครองจนถึงอายุ 80 ปี เพศชาย AIA Multi-Pay CI - UDR	AIA Total Care - UDR	รวม
36	66.77	8.38	75.15
37	69.29	8.69	77.98
38	71.95	9.02	80.97
39	74.77	9.37	84.14
40	77.74	9.74	87.48
41	80.90	10.13	91.03
42	83.91	10.53	94.44
43	87.11	10.95	98.06
44	90.51	11.40	101.91
45	94.13	11.88	106.01
46	97.99	12.39	110.38
47	101.64	12.91	114.55
48	105.54	13.46	119.00
49	109.72	14.06	123.78
50	114.21	14.70	128.91
51	119.05	15.39	134.44
52	123.20	16.07	139.27
53	127.69	16.81	144.50
54	132.56	17.62	150.18
55	137.87	18.49	156.36
56	143.66	19.44	163.10
57	148.16	20.31	168.47
58	153.12	21.27	174.39
59	158.60	22.33	180.93
60	164.69	23.51	188.20
61	171.49	24.82	196.31
62	176.14	25.92	202.06
63	181.39	27.16	208.55
64	187.38	28.57	215.95
65	194.26	30.20	224.46
66	202.25	32.09	234.34
67	209.08	33.58	242.66
68	217.21	35.36	252.57
69	227.05	37.52	264.57
70	239.20	40.18	279.38

หน่วย : บาท

อายุ (ปี)	คุ้มครองจนถึงอายุ 80 ปี เพศหญิง AIA Multi-Pay CI - UDR	AIA Total Care - UDR	รวม
15 วัน	14.06	1.94	16.00
1	14.42	1.95	16.37
2	14.79	1.97	16.76
3	15.17	1.98	17.15
4	15.57	2.00	17.57
5	15.99	2.01	18.00
6	16.41	2.03	18.44
7	16.86	2.09	18.95
8	17.32	2.15	19.47
9	17.80	2.21	20.01
10	18.30	2.27	20.57
11	18.82	2.34	21.16
12	19.35	2.41	21.76
13	19.91	2.49	22.40
14	20.50	2.56	23.06
15	21.10	2.65	23.75
16	21.73	2.73	24.46
17	22.40	2.82	25.22
18	23.10	2.90	26.00
19	23.83	2.99	26.82
20	24.59	3.09	27.68
21	25.38	3.19	28.57
22	26.18	3.29	29.47
23	27.02	3.39	30.41
24	27.90	3.50	31.40
25	28.82	3.61	32.43
26	29.77	3.73	33.50
27	30.76	3.86	34.62
28	31.79	3.99	35.78
29	32.87	4.12	36.99
30	34.00	4.27	38.27
31	35.18	4.41	39.59
32	36.37	4.58	40.95
33	37.63	4.75	42.38
34	38.94	4.93	43.87
35	40.33	5.11	45.44

หน่วย : บาท

อายุ (ปี)	คุ้มครองจนถึงอายุ 80 ปี เพศหญิง AIA Multi-Pay CI - UDR	AIA Total Care - UDR	รวม
36	41.79	5.31	47.10
37	43.28	5.52	48.80
38	44.86	5.73	50.59
39	46.53	5.96	52.49
40	48.29	6.20	54.49
41	50.16	6.46	56.62
42	52.04	6.72	58.76
43	54.04	6.99	61.03
44	56.16	7.28	63.44
45	58.42	7.59	66.01
46	60.83	7.93	68.76
47	63.12	8.27	71.39
48	65.58	8.63	74.21
49	68.21	9.03	77.24
50	71.04	9.45	80.49
51	74.09	9.90	83.99
52	76.74	10.37	87.11
53	79.61	10.88	90.49
54	82.72	11.43	94.15
55	86.11	12.04	98.15
56	89.81	12.69	102.50
57	92.97	13.33	106.30
58	96.44	14.04	110.48
59	100.28	14.81	115.09
60	104.55	15.68	120.23
61	109.31	16.65	125.96
62	113.15	17.49	130.64
63	117.50	18.44	135.94
64	122.45	19.53	141.98
65	128.14	20.78	148.92
66	134.75	22.23	156.98
67	139.85	23.43	163.28
68	145.92	24.85	170.77
69	153.27	26.58	179.85
70	162.35	28.71	191.06

Target Premium หมายถึง จำนวนเบี้ยประกันหลักเพื่อความคุ้มครองของกรมธรรม์ที่กำหนดให้ผู้เอาประกันต้องจ่ายเพิ่มเติมเมื่อซื้อสัญญาเพิ่มเติมแบบชำระค่าการประกันภัย โดยการขายคืนหน่วยลงทุนแนบกับกรมธรรม์ประกันชีวิตแบบเอไอเอ อิสระ พลัส โดยวัตถุประสงค์ในการกำหนด Target Premium เพื่อไม่ทำให้มูลค่าบัญชีกรมธรรม์หมดลงเร็วกว่าที่ควรจะเป็นเนื่องจากการชำระค่าการประกันภัยสำหรับสัญญาเพิ่มเติมจากมูลค่าบัญชีกรมธรรม์โดยการขายคืนหน่วยลงทุน โดย Target Premium จะกำหนดเป็นจำนวนที่จ่ายทุกปี ทำให้สะดวกและง่ายกับผู้เอาประกันในการวางแผนจัดสรรงบประมาณในการชำระเบี้ยประกันของกรมธรรม์ดังกล่าวในระยะยาว

หมายเหตุ : บริษัทสงวนสิทธิ์ในการปรับค่าการประกันภัยในรอบปีกรมธรรม์ อันเนื่องมาจากปัจจัยต่างๆ เช่น อายุ ชั้นอาชีพ ประสบการณ์การจ่ายสินไหมทดแทนของบริษัท เป็นต้น สำหรับสัญญาเพิ่มเติมกลุ่มค่ารักษาพยาบาล อาจมีปัจจัยอื่นๆ เพิ่มเติม เช่น ค่าใช้จ่ายในการรักษาพยาบาลที่สูงขึ้น หรือจากประสบการณ์การจ่ายค่าสินไหมทดแทนโดยรวมของพอร์ตโฟลิโอ (Portfolio) โดยต้องได้รับความเห็นชอบจากนายทะเบียน

ค่าการประกันภัยของประกันสุขภาพ (ถ้ามี) เฉพาะส่วนที่เข้าเงื่อนไขสามารถหักลดหย่อนภาษีเงินได้บุคคลธรรมดาตามหลักเกณฑ์ที่กรมสรรพากรกำหนด

เอกสารฉบับนี้มิใช่ส่วนหนึ่งของสัญญาประกันภัย หรือเอกสารที่ผูกพันบริษัท ห้ามนำไปใช้ประกอบการเสนอขาย แสดง เผยแพร่ หรือแจกจ่ายแก่ลูกค้าหรือผู้ขอเอาประกัน ข้อกำหนดและเงื่อนไขของความคุ้มครองจะระบุไว้ในกรมธรรม์ประกันภัยที่ออกให้กับผู้ถือกรมธรรม์
สงวนสิทธิ์ตามกฎหมาย ห้ามเผยแพร่ต่อสาธารณะ ห้ามทำซ้ำ หรือดัดแปลง ไม่ว่าส่วนหนึ่งส่วนใดของเอกสารนี้

อัตรา Target Premium มาตรฐานรายปีของสัญญาเพิ่มเติม AIA Multi-Pay CI Plus - UDR

ต่อจำนวนเงินเอาประกัน 100 บาท

หน่วย : บาท

อายุ (ปี)	คุ้มครองจนถึงอายุ 99 ปี เพศชาย AIA Multi-Pay CI - UDR	AIA Total Care - UDR	รวม
15 วัน	44.55	4.48	49.03
1	45.85	4.55	50.40
2	47.19	4.62	51.81
3	48.58	4.70	53.28
4	50.02	4.78	54.80
5	51.50	4.86	56.36
6	53.04	4.94	57.98
7	54.62	5.08	59.70
8	56.27	5.22	61.49
9	57.97	5.37	63.34
10	59.72	5.53	65.25
11	61.54	5.69	67.23
12	63.43	5.85	69.28
13	65.38	6.02	71.40
14	67.40	6.20	73.60
15	69.49	6.38	75.87
16	71.65	6.57	78.22
17	73.90	6.77	80.67
18	76.22	6.97	83.19
19	78.63	7.18	85.81
20	81.13	7.40	88.53
21	83.72	7.63	91.35
22	86.39	7.86	94.25
23	89.16	8.11	97.27
24	92.04	8.36	100.40
25	95.02	8.62	103.64
26	98.12	8.90	107.02
27	101.32	9.18	110.50
28	104.64	9.47	114.11
29	108.10	9.77	117.87
30	111.69	10.08	121.77
31	115.42	10.41	125.83
32	119.28	10.74	130.02
33	123.28	11.09	134.37
34	127.45	11.45	138.90
35	131.79	11.83	143.62

หน่วย : บาท

อายุ (ปี)	คุ้มครองจนถึงอายุ 99 ปี เพศชาย AIA Multi-Pay CI - UDR	AIA Total Care - UDR	รวม
36	136.31	12.22	148.53
37	140.96	12.62	153.58
38	145.80	13.04	158.84
39	150.85	13.48	164.33
40	156.12	13.94	170.06
41	161.62	14.42	176.04
42	167.09	14.90	181.99
43	172.81	15.41	188.22
44	178.78	15.94	194.72
45	185.03	16.49	201.52
46	191.57	17.07	208.64
47	198.04	17.66	215.70
48	204.81	18.27	223.08
49	211.92	18.92	230.84
50	219.38	19.60	238.98
51	227.20	20.31	247.51
52	234.64	21.01	255.65
53	242.46	21.75	264.21
54	250.69	22.52	273.21
55	259.35	23.34	282.69
56	268.49	24.20	292.69
57	276.90	25.00	301.90
58	285.77	25.83	311.60
59	295.16	26.72	321.88
60	305.11	27.66	332.77
61	315.65	28.65	344.30
62	325.06	29.48	354.54
63	335.07	30.36	365.43
64	345.73	31.30	377.03
65	357.09	32.31	389.40
66	369.23	33.38	402.61
67	380.98	34.17	415.15
68	393.57	35.02	428.59
69	407.10	35.94	443.04
70	421.68	36.92	458.60

หน่วย : บาท

อายุ (ปี)	คุ้มครองจนถึงอายุ 99 ปี เพศหญิง AIA Multi-Pay CI - UDR	AIA Total Care - UDR	รวม
15 วัน	36.00	3.22	39.22
1	37.04	3.27	40.31
2	38.11	3.33	41.44
3	39.22	3.39	42.61
4	40.37	3.45	43.82
5	41.56	3.51	45.07
6	42.79	3.58	46.37
7	44.05	3.68	47.73
8	45.37	3.79	49.16
9	46.73	3.90	50.63
10	48.13	4.01	52.14
11	49.59	4.13	53.72
12	51.09	4.26	55.35
13	52.65	4.39	57.04
14	54.27	4.52	58.79
15	55.94	4.66	60.60
16	57.67	4.81	62.48
17	59.48	4.96	64.44
18	61.35	5.11	66.46
19	63.29	5.26	68.55
20	65.30	5.43	70.73
21	67.39	5.60	72.99
22	69.53	5.77	75.30
23	71.75	5.95	77.70
24	74.06	6.13	80.19
25	76.45	6.32	82.77
26	78.94	6.52	85.46
27	81.50	6.73	88.23
28	84.16	6.94	91.10
29	86.93	7.16	94.09
30	89.80	7.39	97.19
31	92.79	7.63	100.42
32	95.85	7.89	103.74
33	99.03	8.15	107.18
34	102.34	8.43	110.77
35	105.79	8.72	114.51

หน่วย : บาท

อายุ (ปี)	คุ้มครองจนถึงอายุ 99 ปี เพศหญิง AIA Multi-Pay CI - UDR	AIA Total Care - UDR	รวม
36	109.38	9.01	118.39
37	113.08	9.32	122.40
38	116.94	9.64	126.58
39	120.96	9.97	130.93
40	125.16	10.32	135.48
41	129.55	10.68	140.23
42	134.04	11.05	145.09
43	138.73	11.44	150.17
44	143.64	11.84	155.48
45	148.77	12.26	161.03
46	154.14	12.71	166.85
47	159.54	13.16	172.70
48	165.20	13.63	178.83
49	171.14	14.13	185.27
50	177.37	14.65	192.02
51	183.91	15.20	199.11
52	190.30	15.76	206.06
53	197.03	16.35	213.38
54	204.12	16.97	221.09
55	211.58	17.62	229.20
56	219.45	18.31	237.76
57	227.14	18.98	246.12
58	235.28	19.70	254.98
59	243.88	20.45	264.33
60	252.99	21.25	274.24
61	262.65	22.09	284.74
62	272.01	22.84	294.85
63	281.96	23.64	305.60
64	292.55	24.50	317.05
65	303.85	25.41	329.26
66	315.92	26.38	342.30
67	327.54	27.17	354.71
68	339.99	28.02	368.01
69	353.38	28.94	382.32
70	367.79	29.92	397.71

Target Premium หมายถึง จำนวนเบี้ยประกันหลักเพื่อความคุ้มครองของกรมธรรม์ที่กำหนดให้ผู้เอาประกันต้องจ่ายเพิ่มเติมเมื่อซื้อสัญญาเพิ่มเติมแบบชำระค่าการประกันภัย โดยการขายคืนหน่วยลงทุนแนบกับกรมธรรม์ประกันชีวิตแบบเอไอเอ อิสระ พลัส โดยวัตถุประสงค์ในการกำหนด Target Premium เพื่อไม่ทำให้มูลค่าบัญชีกรมธรรม์หมดลงเร็วกว่าที่ควรจะเป็นเนื่องจากการชำระค่าการประกันภัยสำหรับสัญญาเพิ่มเติมจากมูลค่าบัญชีกรมธรรม์โดยการขายคืนหน่วยลงทุน โดย Target Premium จะกำหนดเป็นจำนวนที่จ่ายทุกปี ทำให้สะดวกและง่ายกับผู้เอาประกันในการวางแผนจัดสรรงบประมาณในการชำระเบี้ยประกันของกรมธรรม์ดังกล่าวในระยะยาว

หมายเหตุ : บริษัทสงวนสิทธิ์ในการปรับค่าการประกันภัยในรอบปีกรมธรรม์ อันเนื่องมาจากปัจจัยต่างๆ เช่น อายุ ชั้นอาชีพ ประสบการณ์การจ่ายสินไหมทดแทนของบริษัท เป็นต้น สำหรับสัญญาเพิ่มเติมกลุ่มค่ารักษาพยาบาล อาจมีปัจจัยอื่นๆ เพิ่มเติม เช่น ค่าใช้จ่ายในการรักษาพยาบาลที่สูงขึ้น หรือจากประสบการณ์การจ่ายค่าสินไหมทดแทนโดยรวมของพอร์ตโฟลิโอ (Portfolio) โดยต้องได้รับความเห็นชอบจากนายทะเบียน

ค่าการประกันภัยของประกันสุขภาพ (ถ้ามี) เฉพาะส่วนที่เข้าเงื่อนไขสามารถหักลดหย่อนภาษีเงินได้บุคคลธรรมดาตามหลักเกณฑ์ที่กรมสรรพากรกำหนด

เอกสารฉบับนี้มิใช่ส่วนหนึ่งของสัญญาประกันภัย หรือเอกสารที่ผูกพันบริษัท ห้ามนำไปใช้ประกอบการเสนอขาย แสดง เผยแพร่ หรือแจกจ่ายแก่ลูกค้าหรือผู้ขอเอาประกัน ข้อกำหนดและเงื่อนไขของความคุ้มครองจะระบุไว้ในกรมธรรม์ประกันภัยที่ออกให้กับผู้ถือกรมธรรม์ สงวนสิทธิ์ตามกฎหมาย ห้ามเผยแพร่ต่อสาธารณะ ห้ามทำซ้ำ หรือดัดแปลง ไม่ว่าส่วนหนึ่งส่วนใดของเอกสารนี้

เอไอเอ ประเทศไทย
181 ถนนสุรวงศ์ เขตบางรัก
กรุงเทพฯ 10500
aia.co.th

01/2025 - Kick off