SEPARADOR DE Documentos

DOC-001

DOC-001

SEPARADOR DE Documentos

SEPARADOR DE Documentos

DOC-001

DOC-001

SEPARADOR DE Documentos

SEPARADOR DE Documentos

DOC-001

DOC-001

SEPARADOR DE Documentos

SEPARADOR DE Documentos

DOC-001

DOC-001

SEPARADOR DE Documentos

SEPARADOR DE Documentos

DOC-001

DOC-001

SEPARADOR DE Documentos

BAT-7

Verbal, Nivel S. Batería de Aptitudes de TEA

[redacted]

Gustavo Luna

Informe para el profesional

Autores:
Informe: D. Arribas
Solución informática: X. Minguijón
Diseño: R. Sánchez

tea

hogrefe

PERFIL

BATERÍA DE APTITUDES DE TEA

Manual

Id: DES091B24091

Edad: 30 años **Sexo:** Varón **Fecha de aplicación:** 10/05/2024

Baremo: España, universitarios (Nivel S)

Responsable de la aplicación:

		PD	Pc
V	Aptitud verbal	25	70

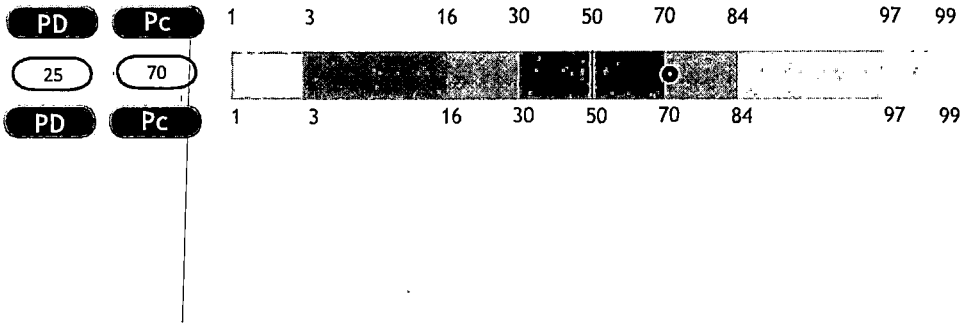

Nota Pc: (percentil), escala ordinal.

hogrefe

INFORME INTERPRETATIVO

Este informe se refiere al test V del BAT-7 (*Bater□a de Aptitudes de TEA*), una medida del razonamiento verbal relacionada con la destreza para formular y comprobar hip□tesis acerca de conceptos e ideas expresados verbalmente. Se trata de una tarea que implica cierto grado de conocimiento l□xico y la comprensi□n sem□ntica de nombres, verbos y adjetivos. Como cualquier otra actividad que incluya elementos propios del lenguaje, el rendimiento depende en cierta medida del conocimiento de contenidos culturales.

Teniendo en cuenta los resultados observados, el examinando presenta una aptitud verbal de tipo **medio-alto**, con una puntuaci□n superior a la del 70% de las personas de la muestra normativa. Por esta raz□n, en la mayor□a de las ocasiones ser□ capaz de relacionar correctamente t□rminos ling□□sticos y de resolver problemas expresados verbalmente (ya sea de forma escrita u oral), mostrar□ un nivel medio-alto de pensamiento l□gico aplicado a argumentos verbales y comprender□ sin dificultad las conexiones sem□nticas entre conceptos verbales.

Las personas que muestran un rendimiento como el del examinando en este tipo de tareas pueden caracterizarse tambi□n por cierta riqueza de vocabulario y por expresar ideas de un modo correcto y fluido, as□ como por su inter□s en el conocimiento de tipo general y en la informaci□n de tipo cultural.

SEPARADOR DE Documentos

DOC-001

DOC-001

SEPARADOR DE Documentos

SEPARADOR DE Documentos

DOC-001

DOC-001

Documentos

SEPARADOR DE

BAT-7

Numérico, Nivel S. Batería de Aptitudes de TEA

Informe para el profesional

Autores:
Informe: D. Arribas
Solución informática: X. Minguijón
Diseño: R. Sánchez

tea

hogrefe

SEPARADOR DE Documentos

DOC-001

DOC-001

SEPARADOR DE Documentos

[redacted]

BARNA
Management School

Santo Domingo, 08 de julio de 2024

Señor
Gustavo Emilio De Jesús Luna Tirado
Santo Domingo
República Dominicana

Estimado Sr. Luna,

Luego de saludarle, es un placer para nosotros comunicarle que el comité de admisiones de Barna Management School ha aprobado su admisión al **Master of Business Administration (MBA).**

El MBA es una excelente vía para completar su formación profesional y apoyarle en el proceso de transformación directiva, pues a lo largo de la maestría, podrá integrar toda la perspectiva directiva, abordando las 5 áreas fundamentales de la empresa: Dirección General, Dirección de personas en la Organización, Dirección de Finanzas y Control, Dirección de Marketing, Comunicaciones y Ventas y Dirección de Operaciones.
De esta manera, estamos seguros, que además de su proceso de transformación directiva, podrá contribuir de forma decidida al desarrollo de nuestro país.

Para nosotros será un placer que forme parte de la Comunidad Barna, esperamos recibirle en nuestras aulas.

Atentamente,

Oscar Mauricio Calderon
Director Académico IMBA
Barna Management School

PERFIL

BATERÍA DE APTITUDES DE TEA

Manual

Id: DES091B24091

Edad: 30 años **Sexo:** Varón **Fecha de aplicación:** 10/05/2024

Baremo: España, adultos (Nivel S)

Responsable de la aplicación:

		PD	Pc
N	Aptitud númerica	17	45

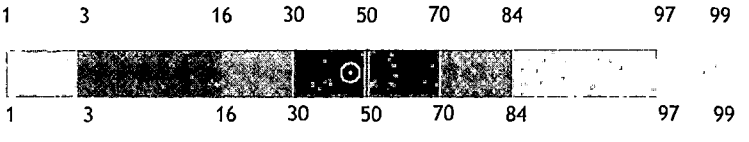

Nota Pc: (percentil), escala ordinal.

hogrefe

INFORME INTERPRETATIVO

El test N del BAT-7 (*Bater?a de Aptitudes de TEA*) eval?a la capacidad para razonar de modo inductivo y deductivo con conceptos matem?ticos en t?rminos de relaciones y propiedades. El rendimiento observado depende parcialmente del conocimiento cuantitativo de tipo declarativo y procedimental, aunque las capacidades inductiva y, sobre todo, deductiva son las que determinan en mayor medida la fluidez y el acierto en la resoluci?n de los ?tems.

A partir de los resultados en la prueba, el evaluado presenta un nivel de aptitud num?rica de tipo **medio**, similar al de la mayor?a de las personas de la muestra normativa. Por esta raz?n, tiene una capacidad normal para identificar las reglas que gobiernan las relaciones num?ricas o formales y de formular y comprobar hip?tesis sobre esas reglas apoy?ndose en la mediaci?n verbal interna. Del mismo modo, se mostrar? capaz de separar un problema de dificultad media en sus partes componentes.

Este resultado puede que se relacione con un conocimiento promedio sobre cifras, hechos num?ricos y operaciones aritm?ticas y, posiblemente, con una capacidad normal para recuperar informaci?n cuantitativa de la memoria a largo plazo.