Презентация по лабораторной работе №9

Командная оболочка Midnight Commander

true

today

Информация

Докладчик

- Пинтаев Максар Баирович
- студент
- Российский университет дружбы народов им. П. Лумумбы
- 1032253534@pfur.ru
- https://github.com/maksar-lab

Вводная часть

Актуальность

- Midnight Commander — удобный инструмент для навигации по файловой системе
- Позволяет выполнять операции с файлами быстрее, чем в обычном терминале
- Встроенный редактор и поиск упрощают работу с текстом

Цель и задачи

Цель: Освоение основных возможностей командной оболочки Midnight Commander.

Задачи: 1. Изучить интерфейс mc 2. Научиться выполнять операции с файлами и каталогами 3. Освоить встроенный редактор и поиск файлов

Материалы и методы

- Операционная система: Fedora Sway
- Midnight Commander (mc)
- Встроенный редактор mc

Содержание исследования

Интерфейс Midnight Commander

Главный экран mc состоит из двух панелей, отображающих списки файлов (рис. @fig:mc-main).

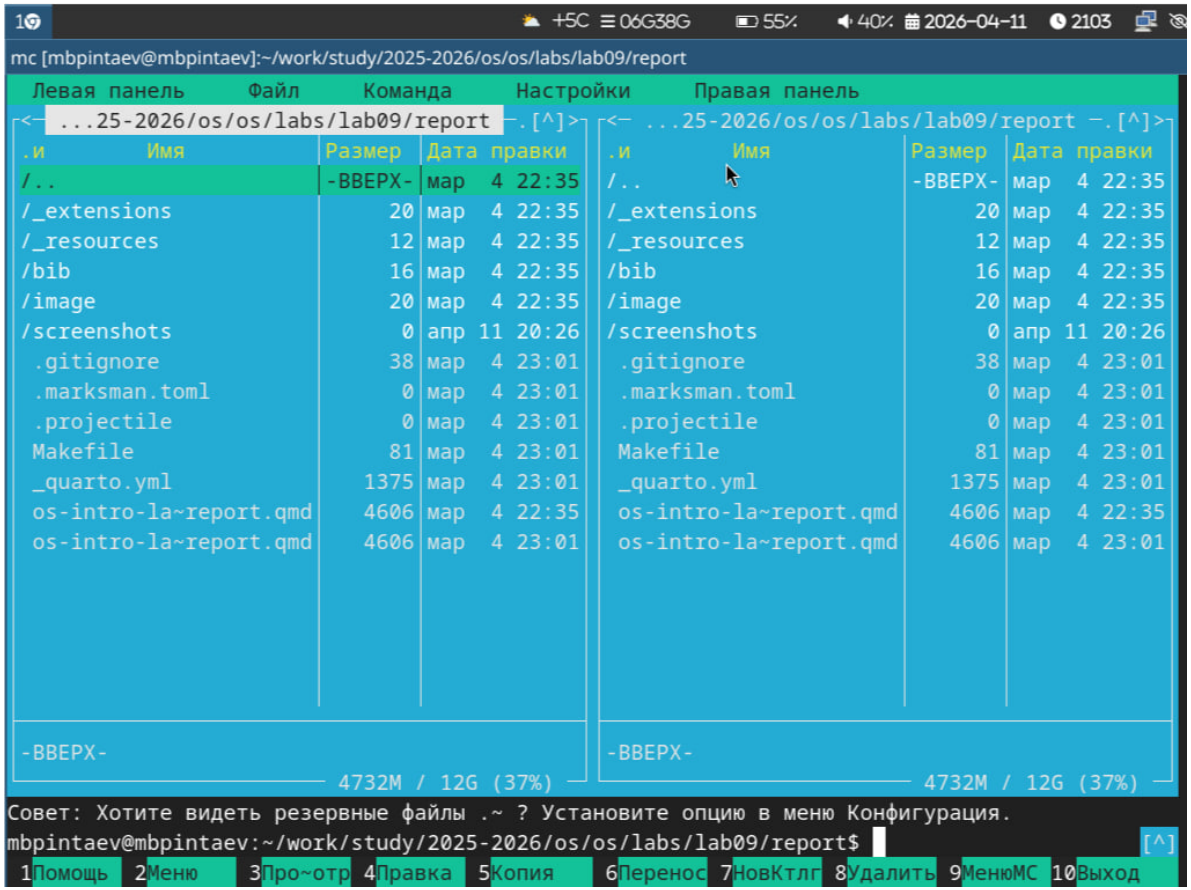

Figure 1: Главный экран mc

Режим “Информация”

Панель может быть переключена в режим “Информация”, отображающий сведения о файле и файловой системе (рис. @fig:info-panel).

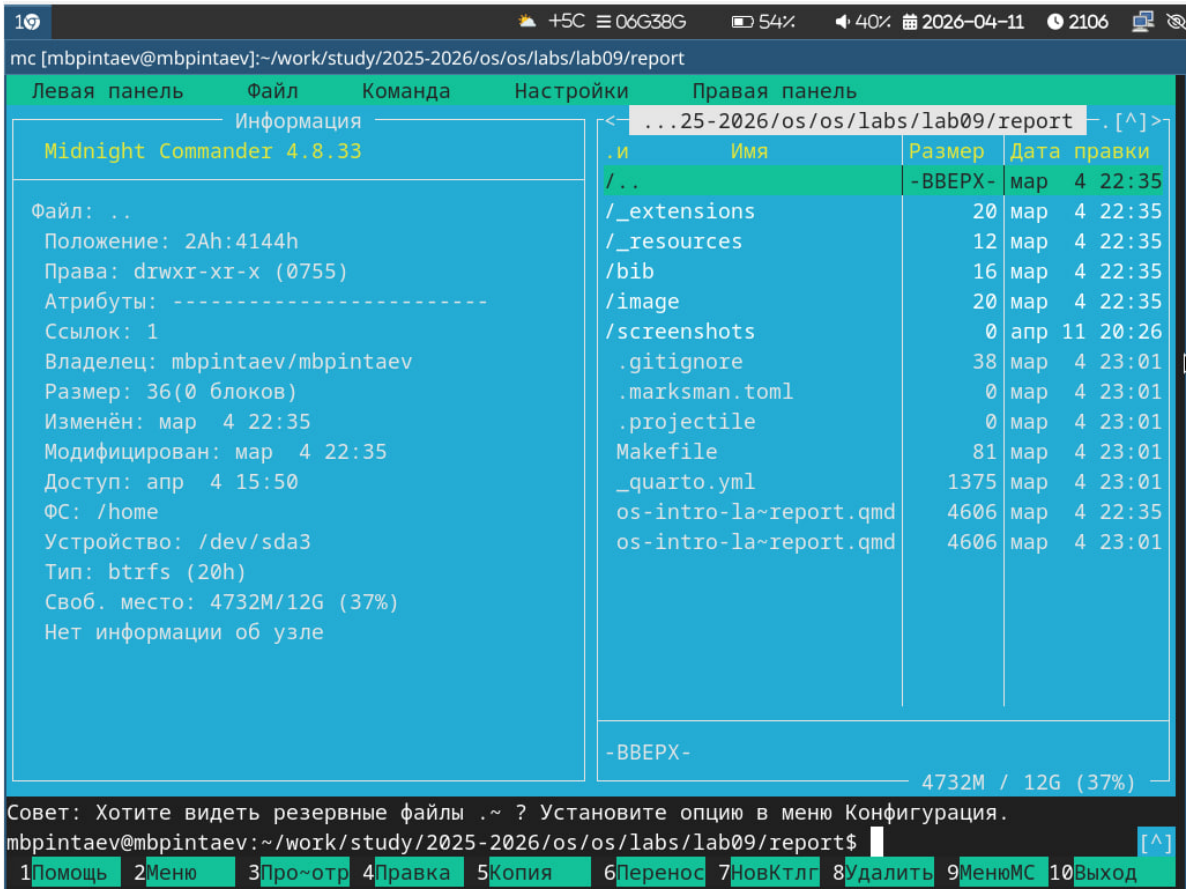

Figure 2: Режим “Информация”

Создание файла

В mc можно создать новый файл с помощью комбинации `Shift+F4` (рис. @fig:create-file).

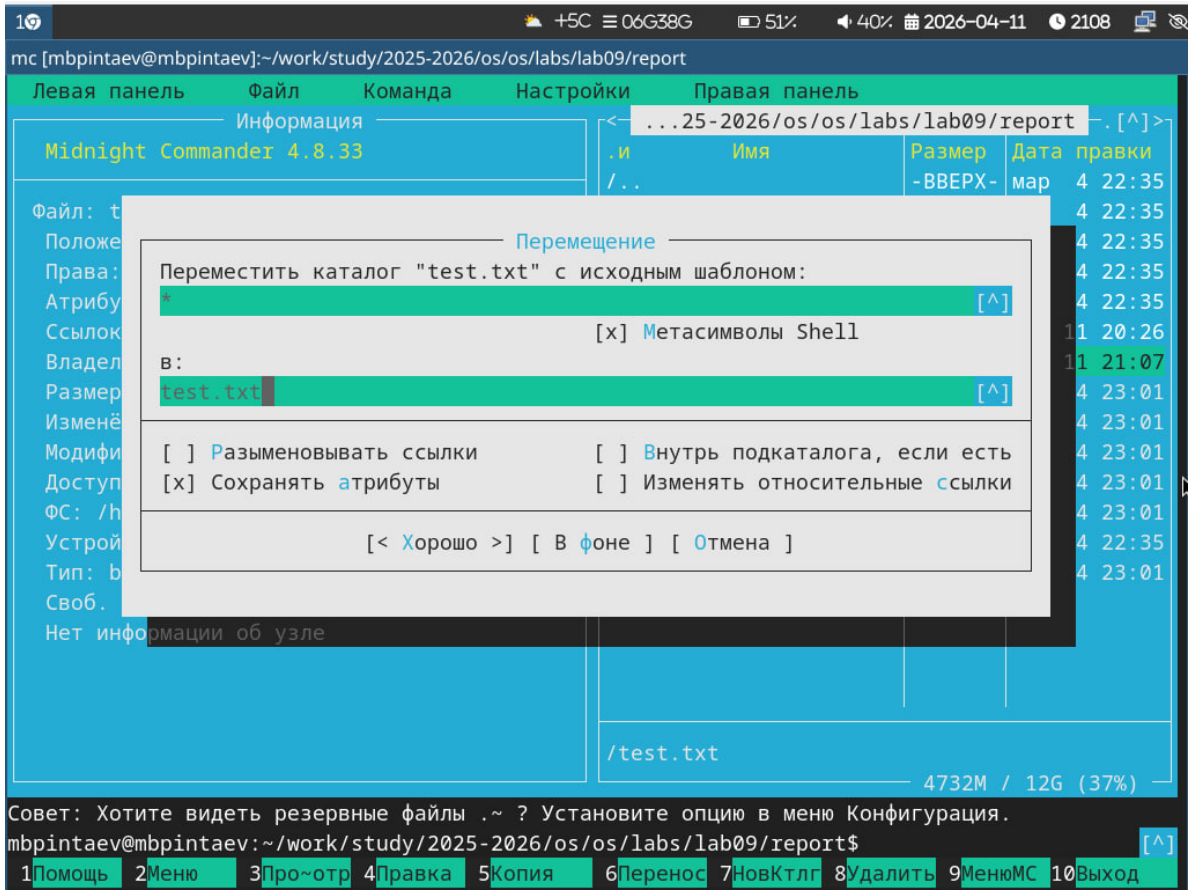

Figure 3: Создание нового файла

Копирование файлов

Копирование файлов выполняется клавишей `F5` (рис. @fig:copy-file).

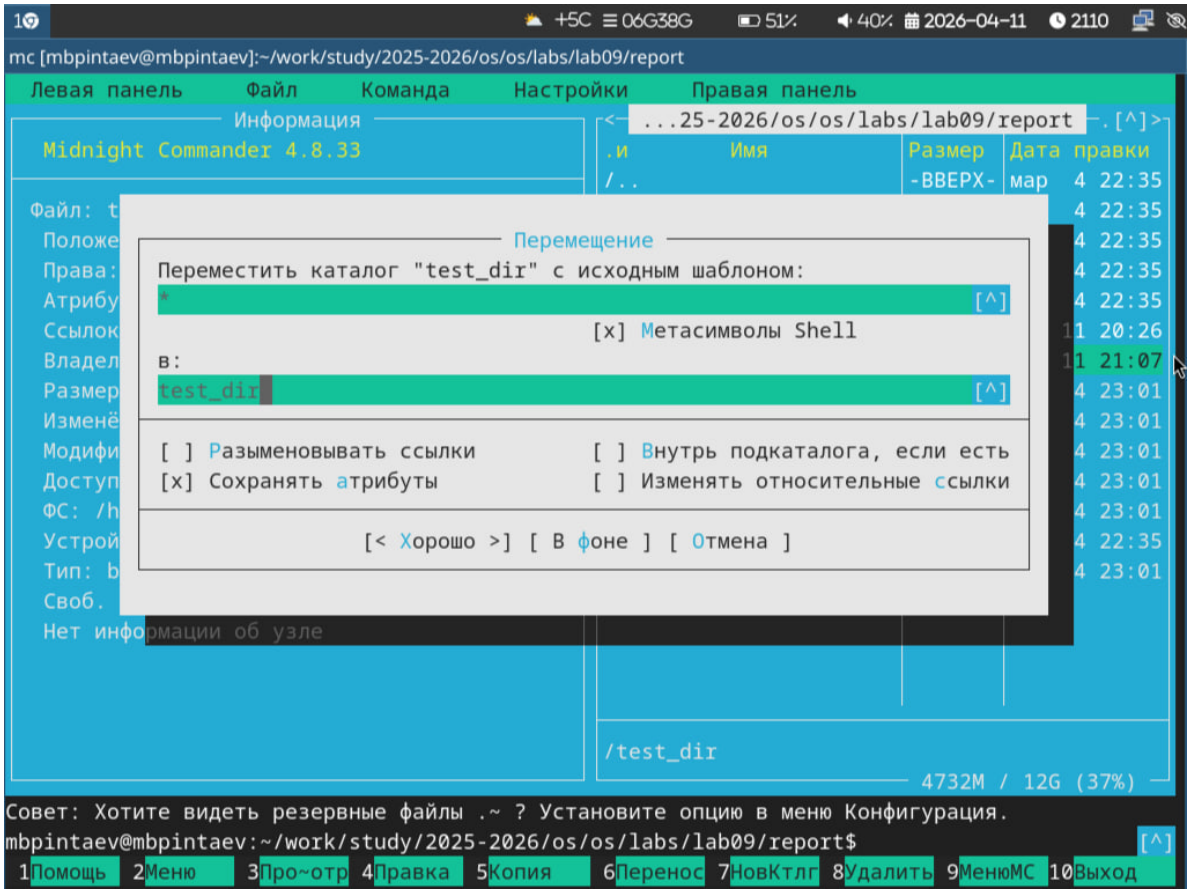

Figure 4: Диалог копирования файла

Поиск файлов

Через меню → можно найти файлы по шаблону (рис. @fig:search-files).

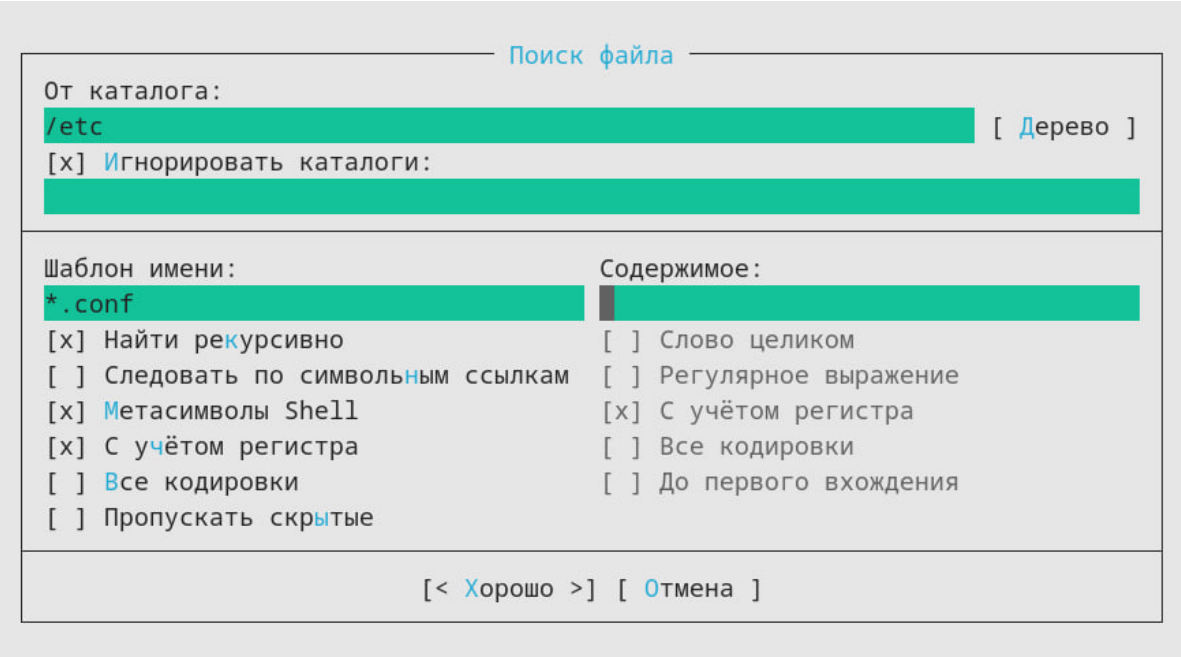

Figure 5: Поиск файлов

Встроенный редактор

Для редактирования файлов используется клавиша `F4` (рис. @fig:editor).

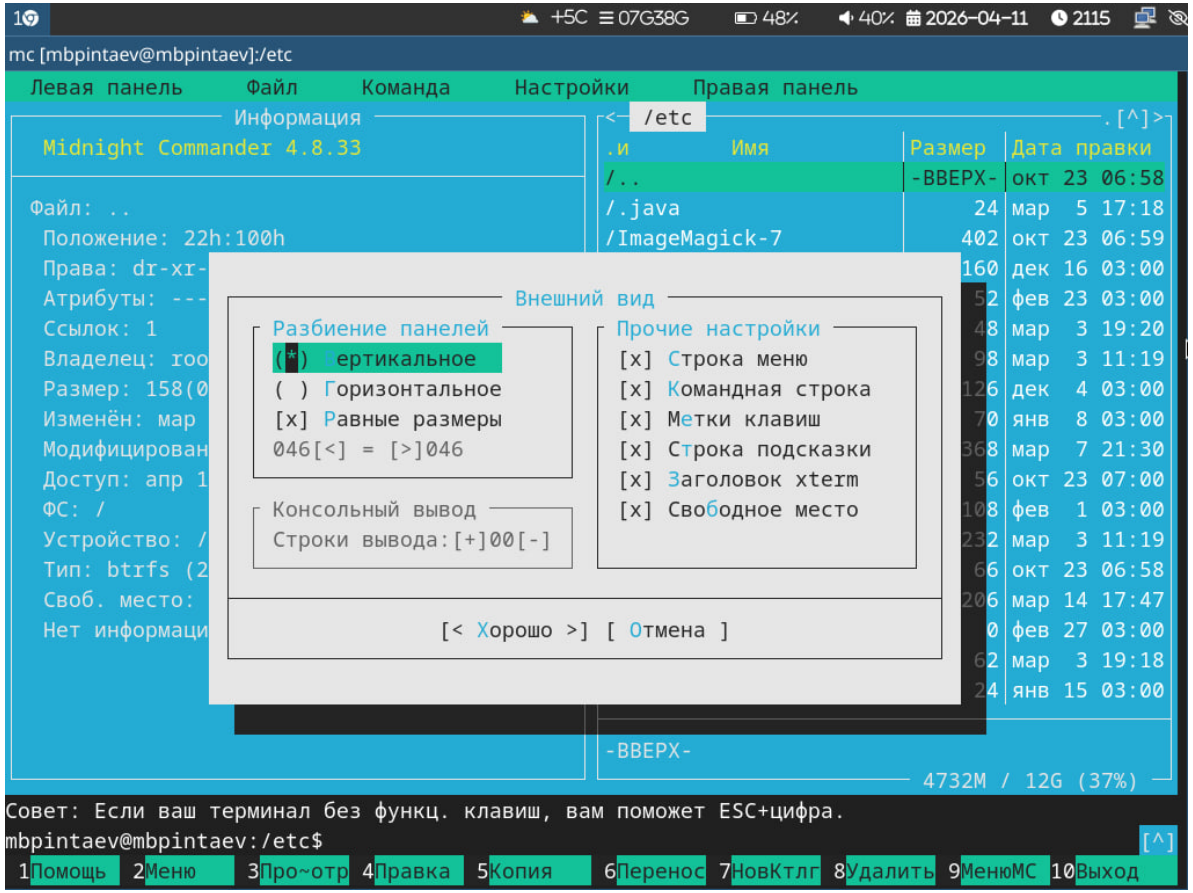

Figure 6: Редактор mc

Заключение

Результаты работы

- Изучен интерфейс и основные возможности mc
- Освоены операции с файлами и каталогами
- Настроены режимы отображения панелей
- Изучен встроенный редактор и поиск файлов

Выводы

Midnight Commander — мощная псевдографическая оболочка, значительно упрощающая работу с файловой системой в Linux.