2024 最終発表 ソフトウェア制作

Group 1A

1W221070　棚橋涼子
1W221072　ZHANG LINGFANG
1W222001　青木洸士郎
1W222009　油片愛翔

Contents

01 プログラムの概要

02 役割分担

03 機能紹介

04 工夫した点

05 デモ

06 今後の課題

/01

プログラムの概要

- どういうプログラムを作ったか
- なんでこのようなプログラムを作ろうとしたか

1.1 プログラムの概要

Wasecord

授業連携アプリ

- 特定の授業の興味ある人・履修者を繋げるアプリ
- 対象ユーザー：情報理工学科の学生

1.2　利便性とユーザビリティ

情報理工学実験

どうしてもわからなくなったら質問できる場所欲しい

情報数学

難しいから一緒に頑張る友達作りたい

情報理工学科

言語処理系

ラズパイが繋がらない時に同じ問題あった人と話したい

ソフトウェア工学A

楽しい

/02

役割分担

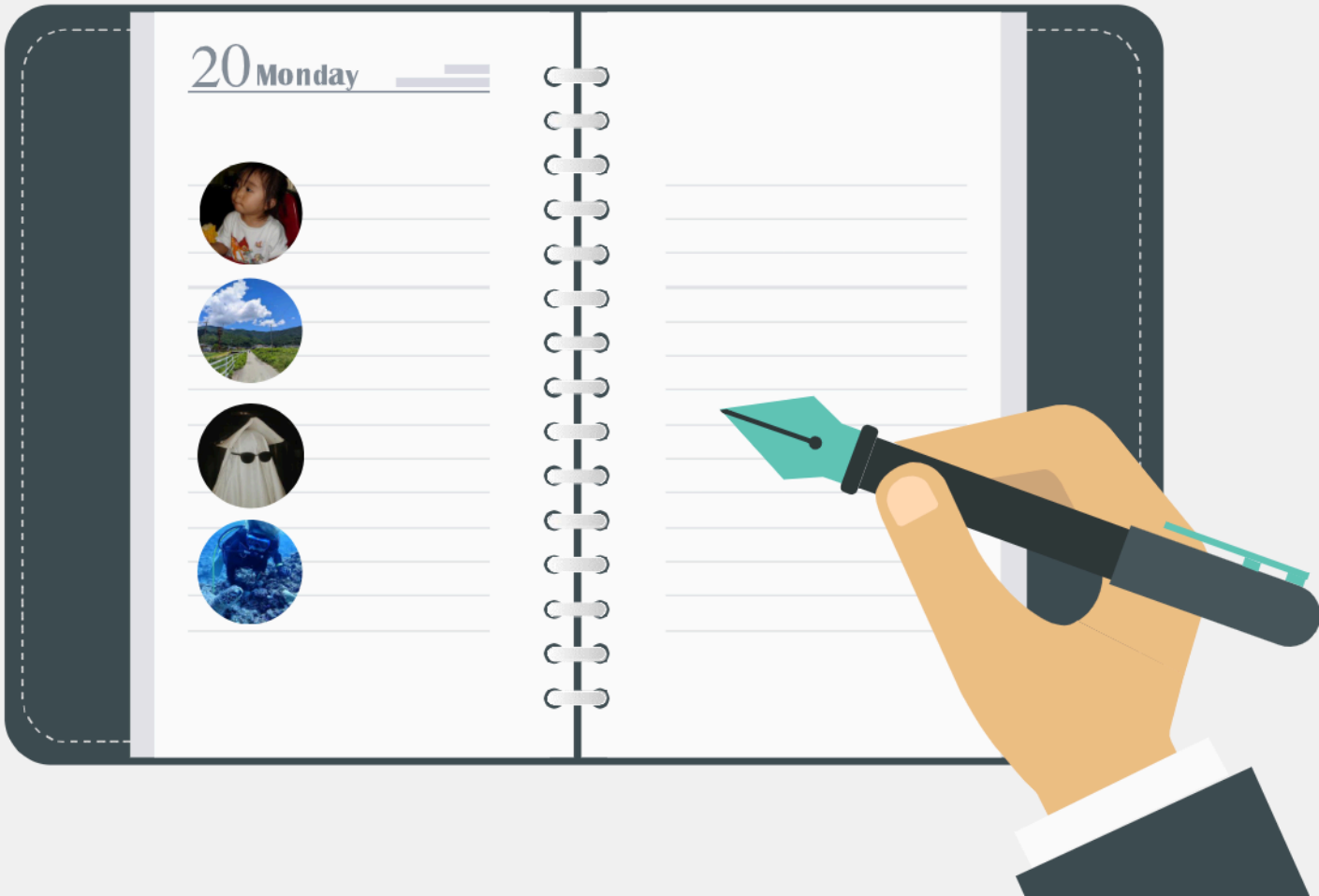

2.1 役割分担

棚橋

- Figmaデザイン
- Notion/Github整備
- バックエンド

青木

- フロントエンド
- バックとフロントの結合

張

- フロントエンド
  - スライド制作

油片

- バックエンド
- ログイン機能

/03

機能紹介

- どういう機能があるのか
- 機能の動作説明

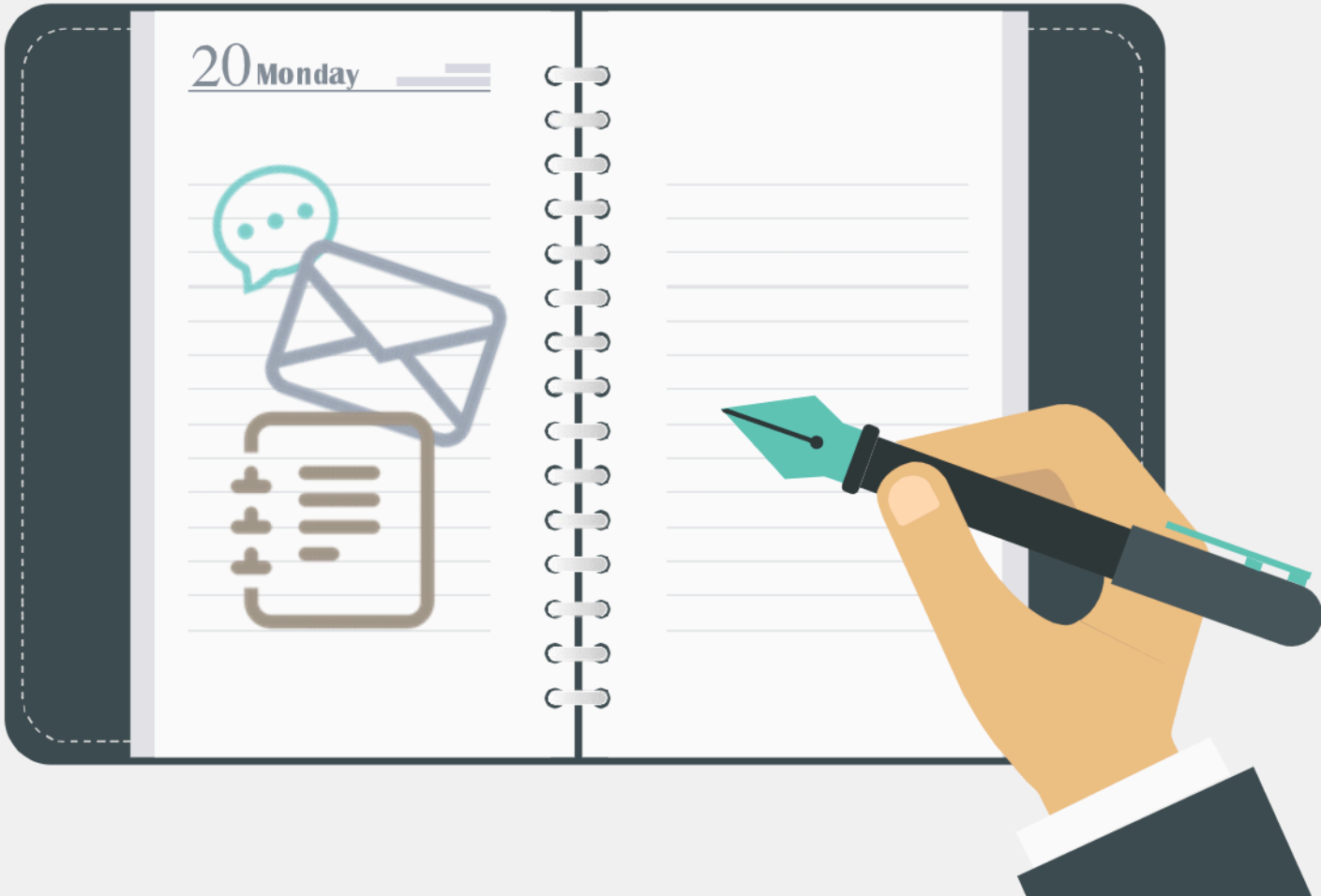

3.1 機能の紹介

ログイン

PHPで実装

グループチャット

科目別に履修者・履修予定者
のグループ作成

**ダイレクト
メッセージ**

グループチャットから
DMに移動可能

授業一覧

タグ機能

ユーザー設定

名前変更
アカウント削除

3.2　クラス図

メイン機能間の関係と相互作用

ユーザー、コース、メッセージ、およびチャット機能間の関係と相互作用

授業（コース）からグループ参加

- ログイン後，特定の授業をクリックしてグループに参加

グループからDM

- 履修者と履修予定者が個別で会話可能

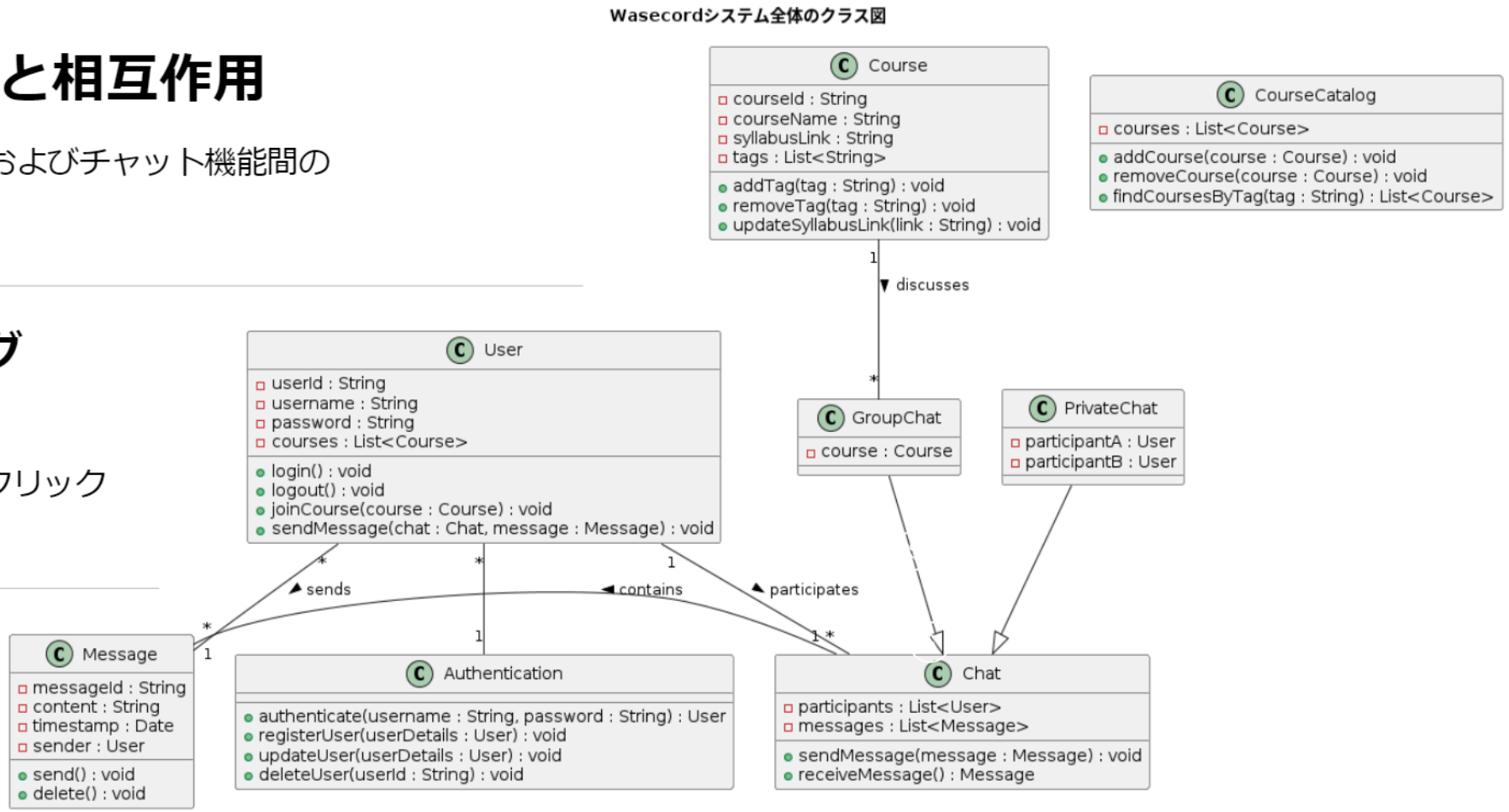

3.2　アクティビティ図

全体の流れ

ユーザーがシステムにアクセスし、チャット機能を利用する流れ

ウェブサイトにアクセス後にログイン

- ログイン情報の管理
- 成功した場合とエラー処理
- ログアウト

チャット機能まで

- 科目グループ・個人チャット

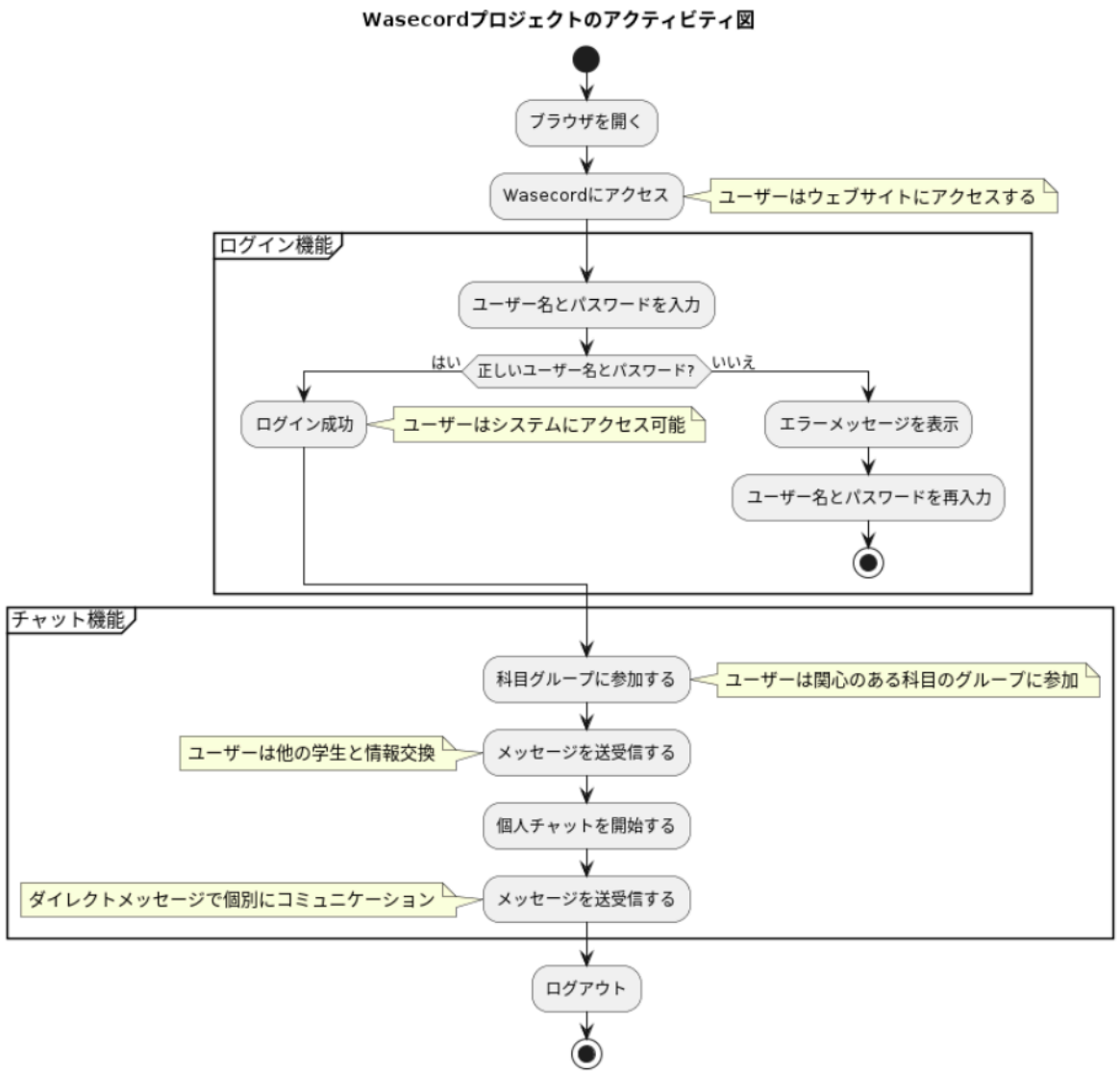

/04

工夫した点

- フロントエンド
- バックエンド

4.1 工夫した点

メンバーの得意分野に合わせた役割分担

- フロントグループとバックグループに分けて並列に実装
- フロントではデザイン担当と実装担当を別々に設定

マテリアルデザイン

- 直感的なUIを意識

開発環境の統一

- Dockerを用いて開発

/05

デモ

/06

今後の課題

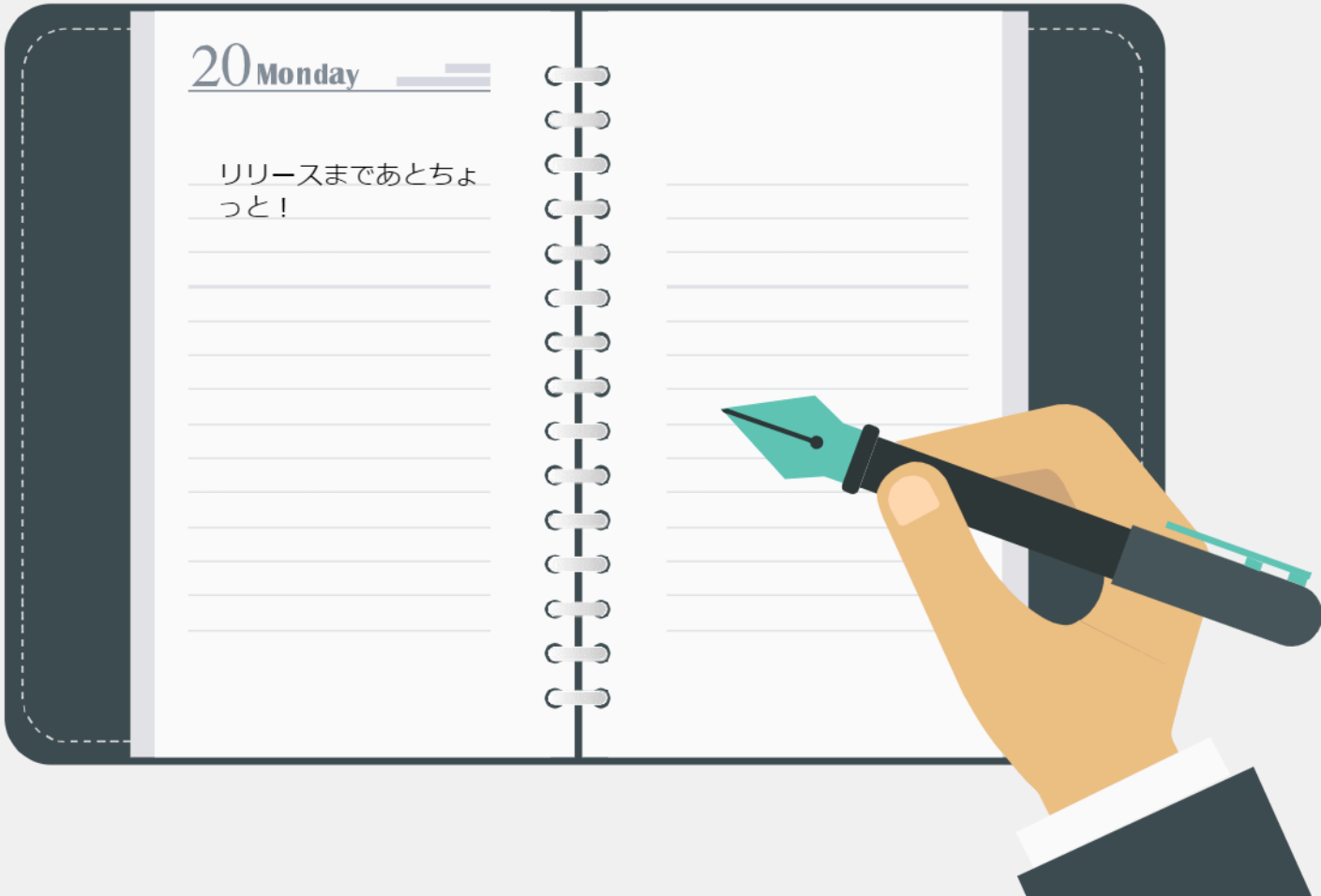

Thanks.
ご清聴ありがとうございました

Group 1A