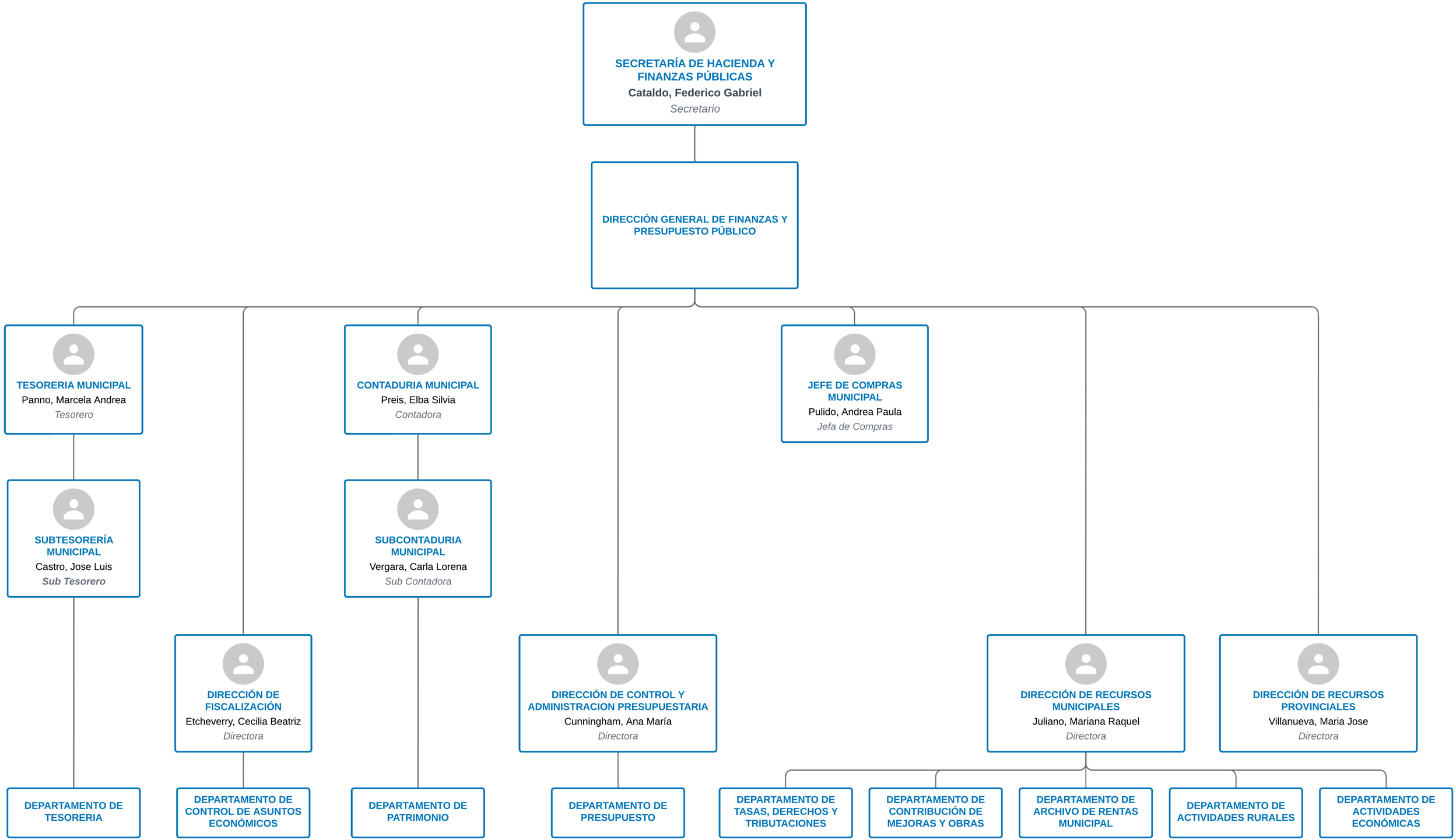
SECRETARÍA DE HACIENDA Y FINANZAS PÚBLICAS
Cataldo, Federico Gabriel
Secretario
DIRECCIÓN GENERAL DE FINANZAS Y PRESUPUESTO PÚBLICO
TESORERIA MUNICIPAL
Panno, Marcela Andrea
Tesorero
CONTADURIA MUNICIPAL
Preis, Elba Silvia
Contadora
JEFE DE COMPRAS MUNICIPAL
Pulido, Andrea Paula
Jefa de Compras
SUBTESORERÍA MUNICIPAL
Castro, Jose Luis
Sub Tesorero
SUBCONTADURIA MUNICIPAL
Vergara, Carla Lorena
Sub Contadora
DIRECCIÓN DE FISCALIZACIÓN
Etcheverry, Cecilia Beatriz
Directora
DIRECCIÓN DE CONTROL Y ADMINISTRACION PRESUPUESTARIA
Cunningham, Ana María
Directora
DIRECCIÓN DE RECURSOS MUNICIPALES
Juliano, Mariana Raquel
Directora
DIRECCIÓN DE RECURSOS PROVINCIALES
Villanueva, Maria Jose
Directora
DEPARTAMENTO DE TESORERIA
DEPARTAMENTO DE CONTROL DE ASUNTOS ECONÓMICOS
DEPARTAMENTO DE PATRIMONIO
DEPARTAMENTO DE PRESUPUESTO
DEPARTAMENTO DE TASAS, DERECHOS Y TRIBUTACIONES
DEPARTAMENTO DE CONTRIBUCIÓN DE MEJORAS Y OBRAS
DEPARTAMENTO DE ARCHIVO DE RENTAS MUNICIPAL
DEPARTAMENTO DE ACTIVIDADES RURALES
DEPARTAMENTO DE ACTIVIDADES ECONÓMICAS