カヴァー・ソングで人気の歌あつめました。

オリビアを聴きながら

杏里

作詞・作曲：尾崎亜美

© by FUJIPACIFIC MUSIC INC. & JAPAN CENTRAL MUSIC, LTD.

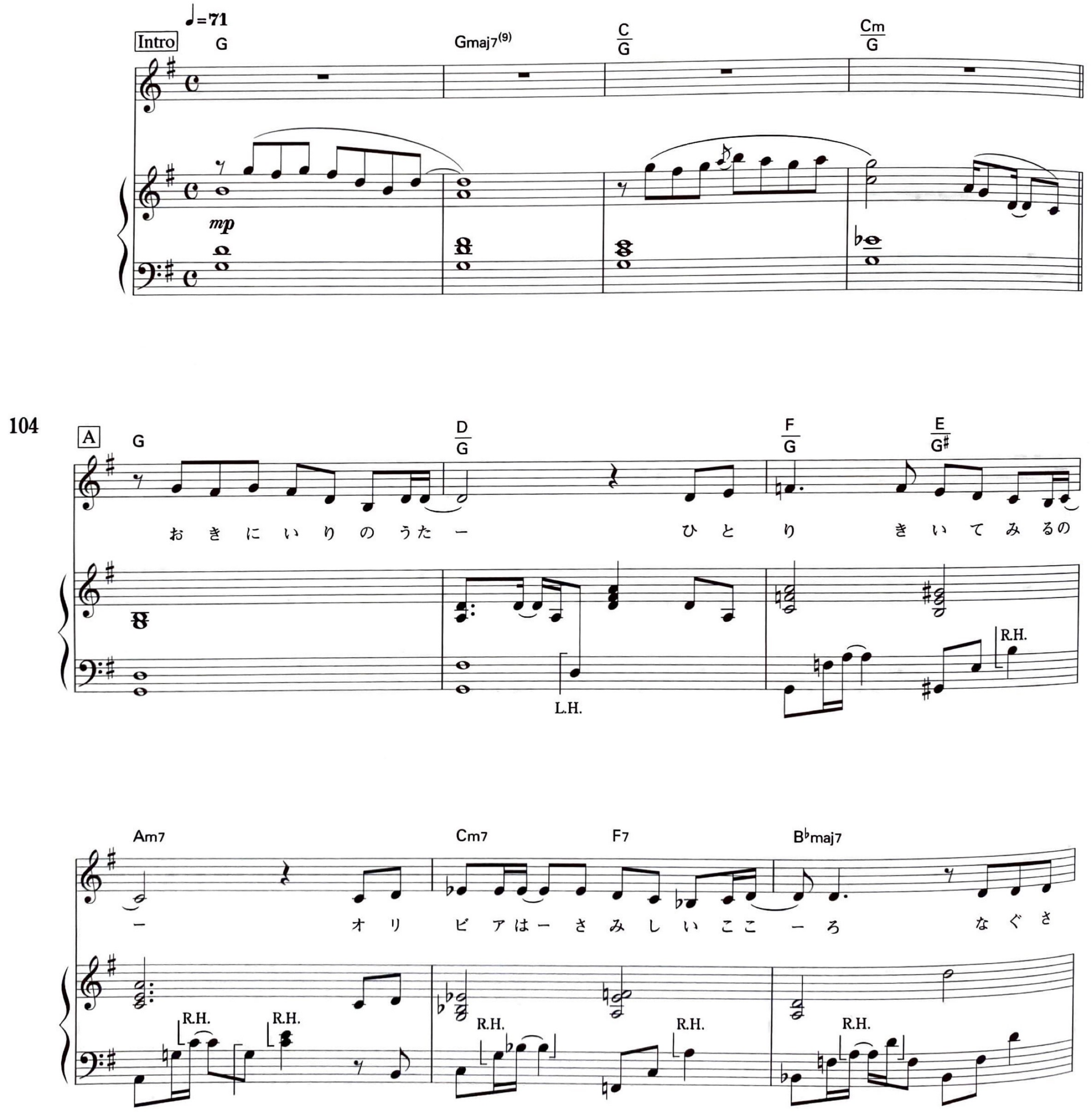

A7 D7 C/D D B G Bm7

めて くれるから ジャスミンティーは ー ねむ
たんじょうびには ー カト

R.H.

mf

Dm7 E Am Cm7 F7 B♭maj7(9)

り さそうくすり ー わたし らしくー いちにちを ー おえた
レア をわすれない ー やさし い ひとだった みたいー けれ

A7 D C/D D 𝄋 C C D7

い こんなよる (𝄋)であっ たこ ろはー
ど おしまい よふけのでんわー

f

Bm7 Em Am7 D7 Bm7 Em7

こんなひがー くるとはおもわー ずにー いた ー
あなたでしょー はなすことなどー なにも ない ー

Bm7 Dm7 E Am7 Cm F7

ー ほし を かぞえてみる ー ひかり の いとをたどれ

B♭maj7 A7 D C/D D 2. Am7(9) D7

ーば うか ぶ あなたのか お ろしをー あいしたの

G Dm7 Dm7/G G

ー

D.S.

Coda

Am7 Am7/D D7

ろ しをー あ い したの

F C/E Cm/E♭ C/D Gadd9

ー

rit.

mp

C | D7/C | B7 | Em | Em7/D | C♯m7(−5)

Mak-ing good things bet-ter　いいえ　す　ん　だこ　と ー　　ときを　ー　　かさね ー　　ただ　け
Mak-ing good things bet-ter　あいは　き　え　たの　よ ー　　にどと　ー　　かけて ー　　こ な いで

Am7/D | D7 | B7/D♯ | Em | Emmaj7/D♯ | Em7/D | C♯m7(−5) | to ⊕

ー　つ　か　れ　はて　た ー　あな　た　ー　わたしの ー　ま　ぼ
ー　つ　か　れ　はて　た ー　あな　た　ー　わたしの ー　ま　ぼ

1.
Am7 | C/D | D G | C/G

ろ　しを ー　あ　い　した　の　ー

mf

D/G | C/G | E G

ね　む　れ　ぬ　よ　る　は

mp