Santo, Santo, Santo

Santo - Dio ha tanto amato il mondo

L.: Missal Romano
M.: Marco Frisina
Adapt.: Clayton Dias

♩ = 74

f

5 *mf*

San - to, San - to, San - to, Se - nhor, Deus do u - ni - ver - so!

5 *mf*

9 *f*

San - to, San - to, San - to, Se - nhor, Deus do u - ni - ver - so!

f

San - to, San - to, San - to, Se - nhor, Deus do u - ni - ver - so!

f

San - to, San - to, San - to, Se - nhor, Deus do u - ni - ver - so!

f

San - to, San - to, San - to, Se - nhor, Deus do u - ni - ver - so!

9 *f*

Digitalizado com CamScanner

13

mf

O céu e a ter - ra pro - cla - mam a vos - sa gló - ria. Ho -

mf

O céu e a ter - ra pro - cla - mam a vos - sa gló - ria. Ho -

O céu e a ter - ra pro - cla - mam a vos - sa gló - ria.

O céu e a ter - ra pro - cla - mam a vos - sa gló - ria.

13

17

sa - na, ho - sa - na, ho - sa - na nas al - tu - ras! Ho -

sa - na, ho - sa - na, ho - sa - na nas al - tu - ras! Ho -

Ho -

Ho -

17

mf

Digitalizado com CamScanner

21

sa - na, ho - sa - na, ho - sa - na nas al - tu - ras!

sa - na, ho - sa - na, ho - sa - na nas al - tu - ras!

sa - na, ho - sa - na, ho - sa - na nas al - tu - ras!

sa - na, ho - sa - na, ho - sa - na nas al - tu - ras!

21

f

25

p *mf*

Ben - di - to o que vem em no-me do Se-nhor, em no-me do Se-nhor! Ho-

p *mf*

Ben - di - to o que vem em no-me do Se-nhor! Ho-

p

Ben - di - to o que vem em no-me do Se - nhor, em no-me do Se-nhor!

p

Ben - di - to o que vem em no-me do Se-nhor, em no-me do Se-nhor!

25

p

Digitalizado com CamScanner

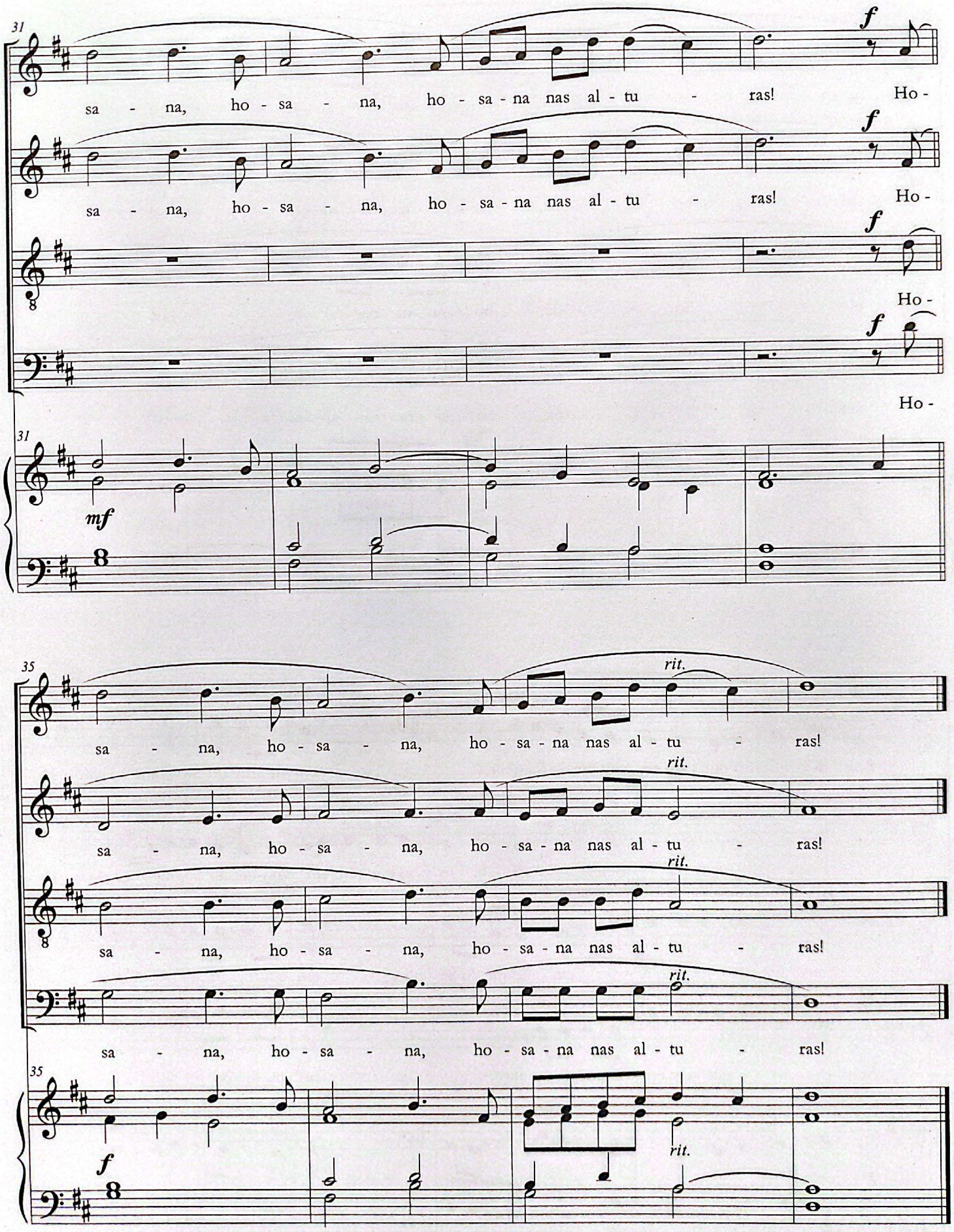

Digitalizado com CamScanner