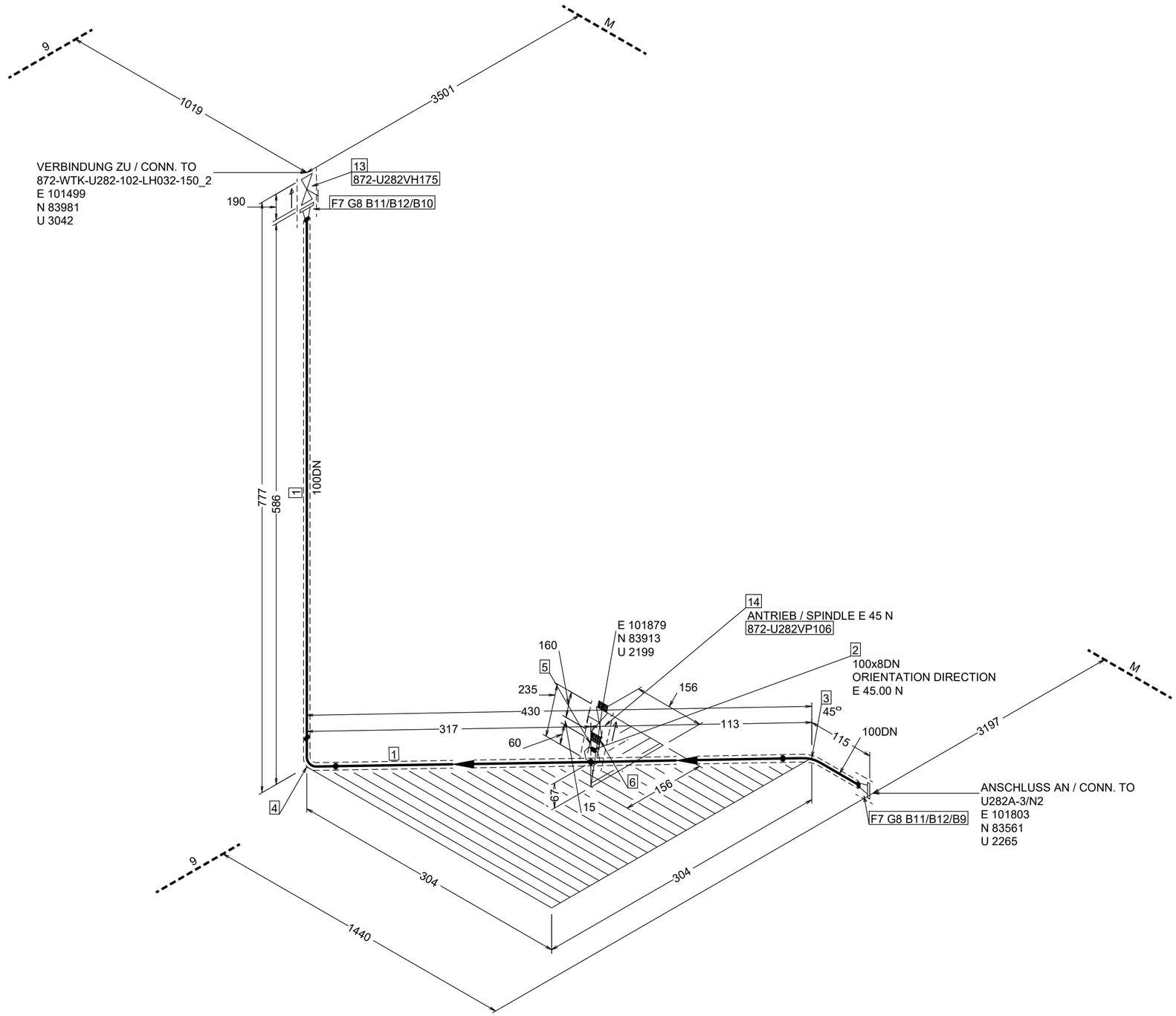


FERTIGUNGSMATERIALIEN / FABRICATION MATERIALS

| NR NO | BAUTEIL / COMPONENT | CODE | DN | ANZ. / QTY |
|---|---|---|---|---|
| 1 | TUBE ACCORDING TO DIN EN ISO 1127 ROW 1 1.4404 | LH032/100HB | 100 | 597 |
| 2 | PIPE COLAR 1.4404 | LH032/163HB | 100 x 8 | 1 |
| 3 | ELBOW 45° 3D ACCORDING TO DIN EN 10253-4 TYPE A 1.4404 | LH032/112HB | 100 | 1 |
| 4 | ELBOW 90° 3D ACCORDING TO DIN EN 10253-4 TYPE A 1.4404 | LH032/110HB | 100 | 1 |
| 5 | PIPE SOCKET, WITH FEMAL THREAD, ACCORDING TO EN 10241 1.4404 | LH032/188HB | 8 | 1 |
| 6 | PIPE WELD-ON NIPPLE, WITH MALE THREAD, FOLLOWING EN 10241 1.4404 | LH032/186HB | 8 | 1 |
| 7 | FLANGE ACCORDING TO DIN EN ISO 1092-1 PN10 FORM B TYPE 11 1.4404 | LH032/200HB3 | 100 | 2 |

MONTAGEMATERIALIEN / ERECTION MATERIALS

| NR NO | BAUTEIL / COMPONENT | CODE | DN | ANZ. / QTY |
|---|---|---|---|---|
| 8 | GASKET ACCORDING TO DIN EN 1514-1, FORM IBC, PN10, THICKNESS 1,5MM PTFE | LH032/270TG | 100 | 2 |
| 9 | MACHINE BOLT ACCORDING TO DIN EN ISO 4017 M16 x65 | LH032-Bolting/M | 16 | 8 |
| 10 | MACHINE BOLT ACCORDING TO DIN EN ISO 4017 M16 x45 | LH032-Bolting/M | 16 | 8 |
| 11 | NUT ACCORDING TO DIN EN ISO 4032 M16 | LH032-Bolting/N | 16 | 16 |
| 12 | WASHER ACCORDING TO DIN EN ISO 7090 M16 | LH032-Bolting/W | 16 | 16 |
| 13 | GATE VALVE WITH SOFT SEAL PN16 WITH FLANGE ON BOTH SIDES | LH032/1be | 100 | 1 |
| 14 | NUSSBAUM SAMBPLING VALVE 22086.02, CONNECTION G-THREAD | LH032/PN22086.0 | 8 | 1 |

N U E W D S

Y Z X -X -Z -Y

| Nr. No. | Schweißdatum Welding Date | Schweißer/Art Welder/Type | Prüfdatum Check Date | Prüfart/Befund Testtype/Finding | Prüfer Checker | Nr. No. | Schweißdatum Welding Date | Schweißer/Art Welder/Type | Prüfdatum Check Date | Prüfart/Befund Testtype/Finding | Prüfer Checker |
|---|---|---|---|---|---|---|---|---|---|---|---|
| | | | | | | | | | | | |

| Rev. | Datum/Date | gez./drawn | gepr./checked | Bemerkung/Comment |
|---|---|---|---|---|
| 01.00 | 28.08.2023 | Rosu | Stuntner | First issue |

Alle angeführten Maße sind theoretische Werte. Die Montagefirma hat vor Montage bzw. Vorfertigung Naturmaße zu nehmen bzw, die Einbaulängen der Komponenten zu prüfen und Montagenähte vorzusehen.
All shown measures are theoretical values. Before the start of installation or prefabrication the installation company has to check the acutal dimensions and fitting lengths of the components and has to plan any erection seams.

geprüft:
checked:

☐ OK
☐ mit Vermerk
with Remark
☐ keine Freigabe
no Release

Auftraggeber/Client: Lonza AG
Projekt/Project: Orca

| | Datum/Date | Name |
|---|---|---|
| gez./drawn | 28.08.23 | Rosu |
| gepr./checked | 28.08.23 | Stuntner |

R+I/PID: LV1-104874.282
Rohrleitungsnr./Line no.: 872-WTK-U282-102-LH032-100_4
A2
Zeichnungsnr./Drawing no.: 872-WTK-U282-102-LH032-100_4-0_REV01.00.pdf

Baubschnitt/Area: UV Filters
Isolierung/Insulation: T60-Insu
Seite/Page: 1 /1
Revision: 01.00

VTU design solutions

Copyright by VTU Design Solutions GmbH.
Alle Rechte, insbesondere das Recht der Vervielfältigung und Verbreitung, sowie der Übersetzung vorbehalten.
Kein Teil des Werkes darf in irgendeiner Form (durch Fotokopie oder ein anderes Verfahren) ohne schriftliche Genehmigung von VTU Design Solutions GmbH reproduziert oder unter Verwendung von elektronischer Systeme gespeichert, vervielfältigt oder verbreitet werden.
Copyright by VTU Design Solutions GmbH.
All rights, in particular the right of reproduction and distribution, as well as the Translation reserved.
No part of the work may be reproduced in any form without written permission of VTU Design Solutions GmbH
It may not be edited in any manner or processed, reproduced or distributed.