APARTAMENTOS GEO BERRINI

APARTAMENTO UNIFAMILIAR, LOCALIZADO NO BROOKLIN PAULISTA, COM METRAGEM DE 90M²

O USO DE PAINÉIS DE MADEIRA NATURAL E ELEMENTOS MODERNOS DE ILUMINAÇÃO FORAM PENSADOS PARA TRAZER UM AR MODERNO E INOVADOR PARA OS AMBIENTES, MANTENDO SENSAÇÕES DE CONFORTO E SOFISTICAÇÃO

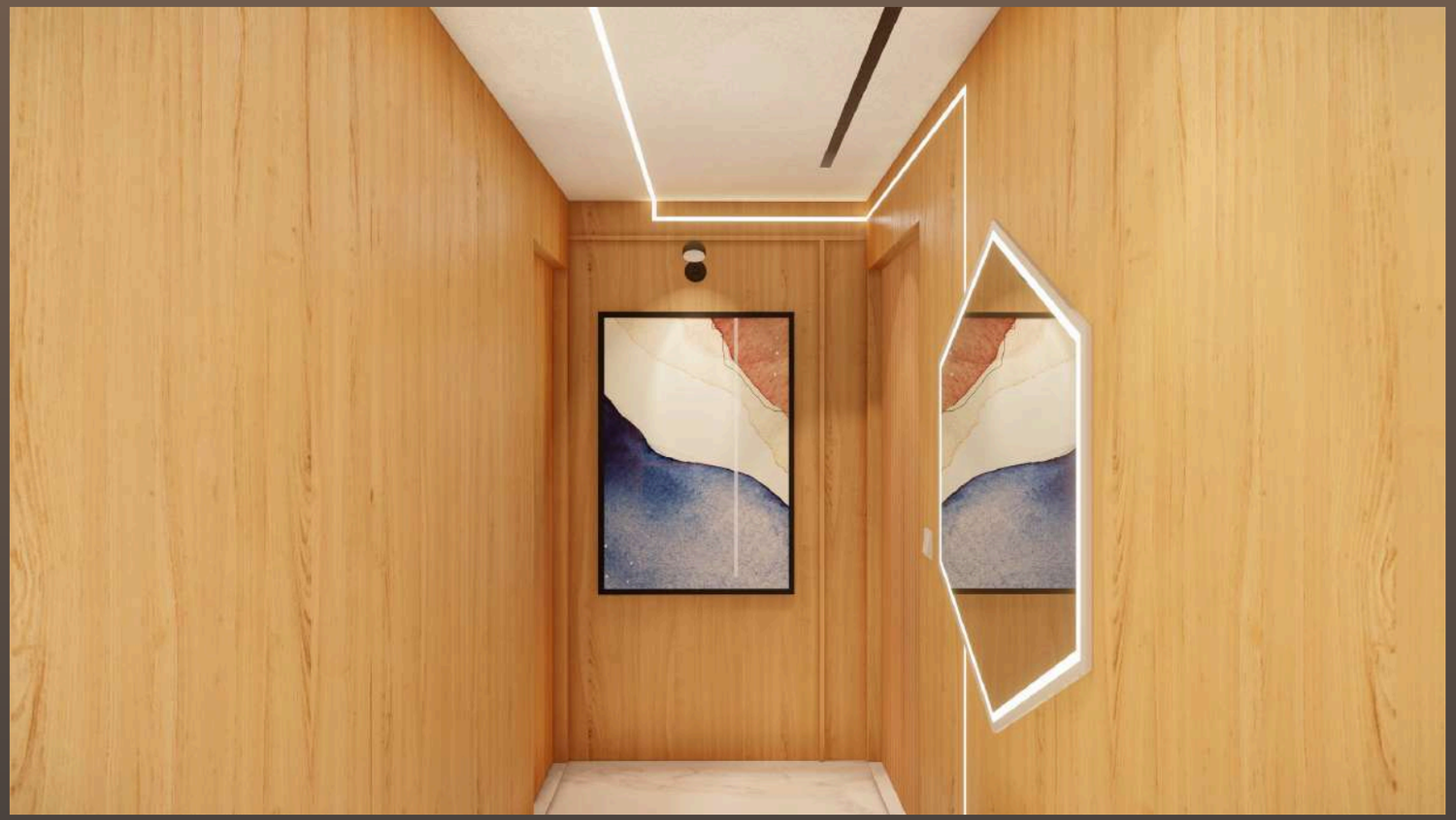

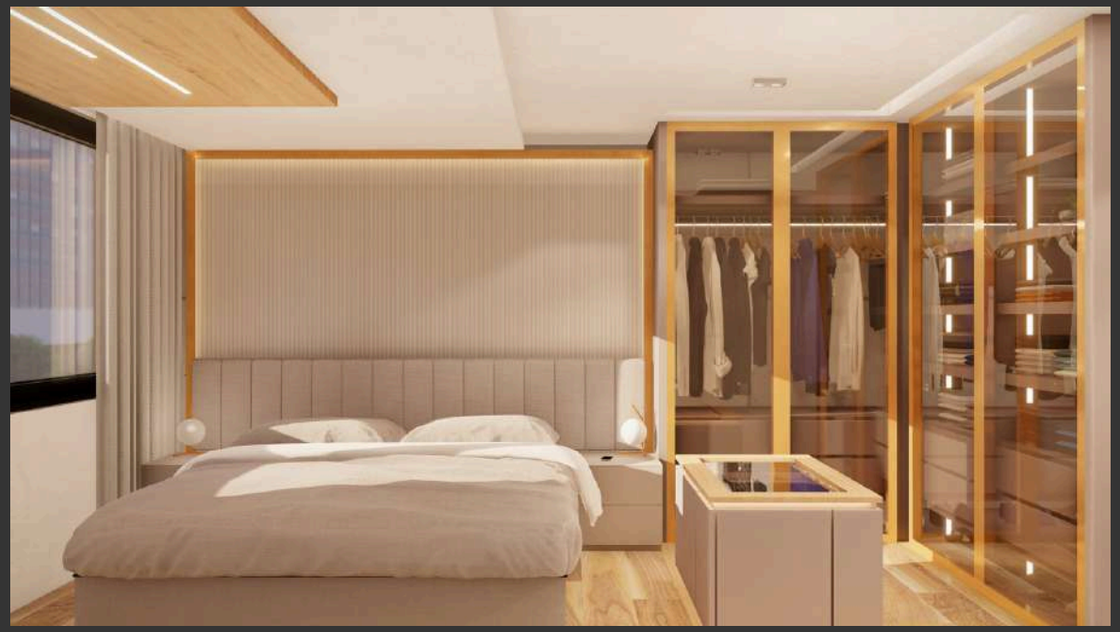

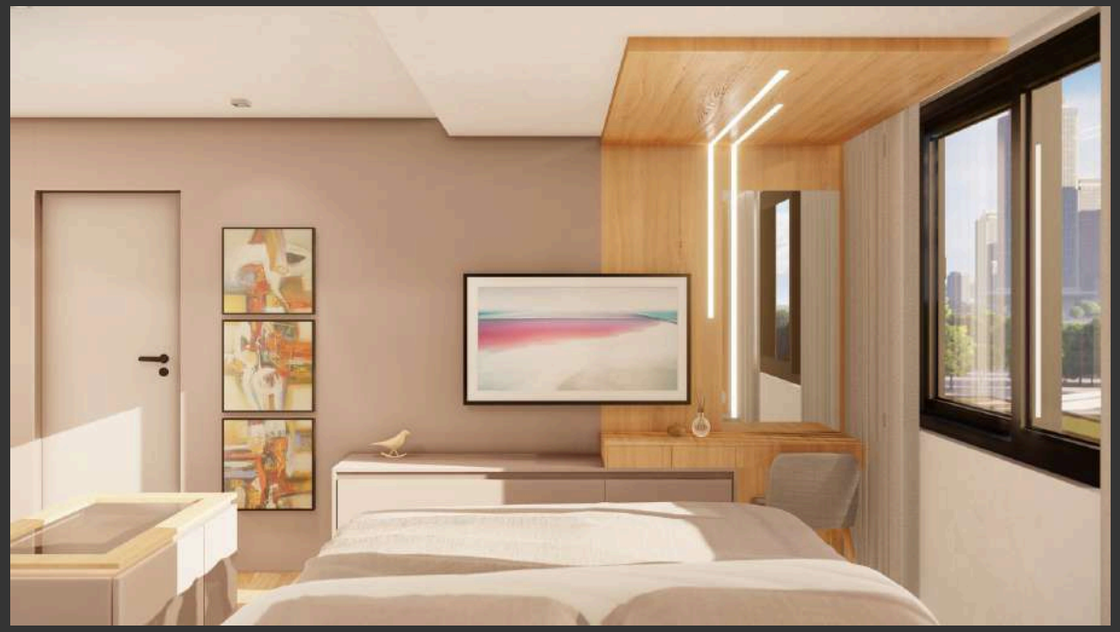

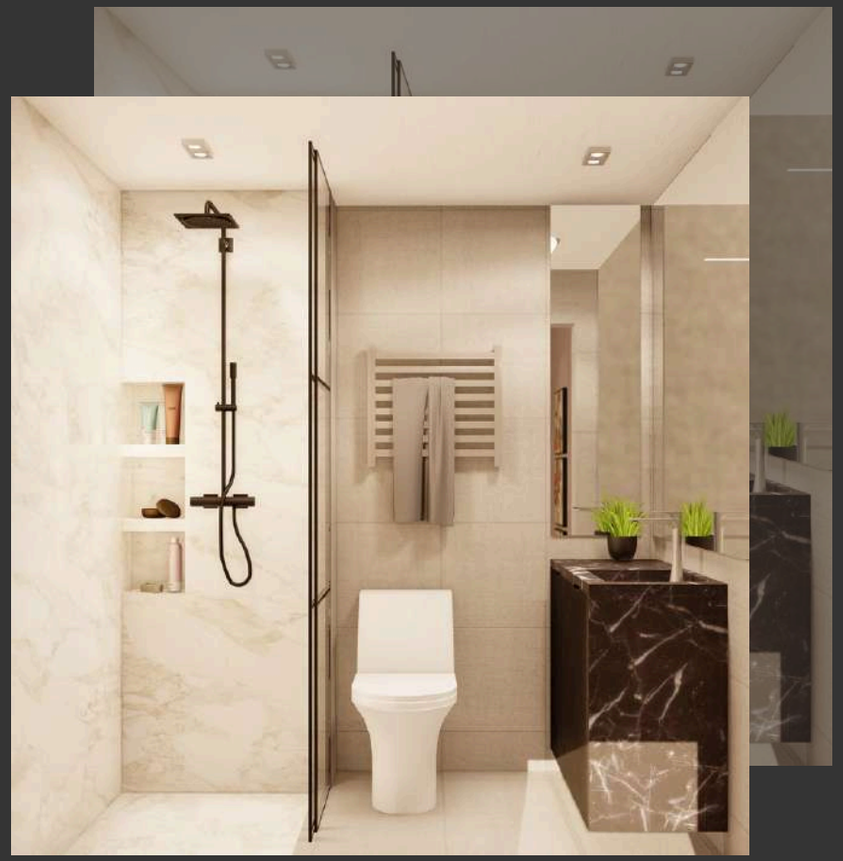

COM O OBJETIVO DE PROPORCIONAR SENSAÇÕES DE TRANQUILIDADE E HARMONIA, OS ESPAÇOS DA SUÍTE FORAM PROJETADOS COM TONS SÓBRIOS, QUENTES E TERROSOS, COMBINADOS COM ELEMENTOS MODERNOS E SOFISTICADOS

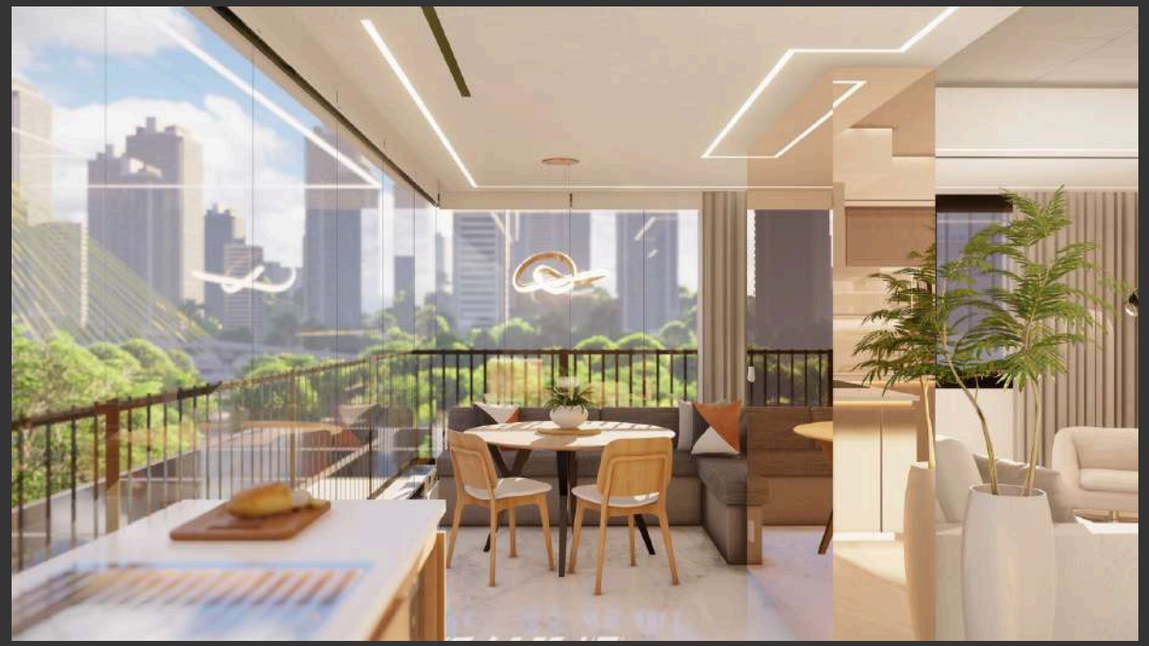

SEPARADOS POR UM ESPELHO QUE TRAZ A PAISAGEM DA CIDADE PARA DENTRO, SALA DE ESTAR E A SALA DE JANTAR GANHAM TAMBÉM UMA SENSAÇÃO DE MAIOR AMPLITUDE

O LAVABO SEGUE O MESMO PADRÃO ESTÉTICO DAS ÁREAS DE VIVENCIA

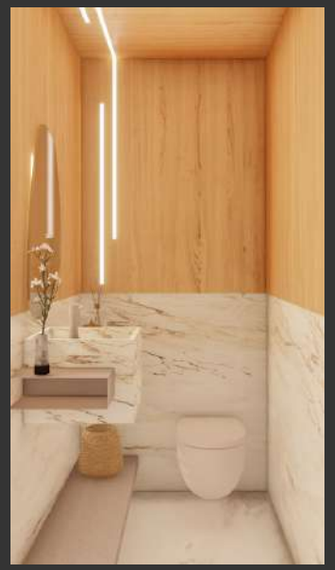

CASARÃO IGARATÁ

CASA DE VERÃO UNIFAMILIAR, LOCALIZADO NA REPRESA DE IGARATÁ, COM METRAGEM DE 2800M²

O ESPAÇO É VALORIZADO PELA AMPLITUDE E ABERTURA DOS AMBIENTES, OS QUAIS SÃO DELIMITADOS POR GRANDES PORTAS DE VIDRO QUE PERMITEM TAMBÉM UMA MAIOR ENTRADA DE LUZ NATURAL E OTIMIZA A VENTILAÇÃO

A COMBINAÇÃO DE TONS QUENTES E TERROSOS COM BRANCOS E CINZAS EVOCA UMA SENSAÇÃO DE MODERNIDADE E SOFISTICAÇÃO NOS ESPAÇOS INTERNOS ENQUANTO QUE UM ESQUEMA DE ILUMINAÇÃO BEM PROJETADO ENFATIZA AINDA MAIS ESSA ESTÉTICA CONTEMPORÂNEA

CLÍNICA BERRINI

CLINICA MÉDICA ESPECIALIZADA EM PROCEDIMENTOS ESTÉTICOS, LOCALIZADA NA REGIÃO DA BERRINI, COM METRAGEM DE 250M²

O ESPAÇO UTILIZA CORES CLARAS E SOBREAS EM TONS QUENTES, BEM COMO ELEMENTOS DE ESPELHO E ILUMINAÇÃO, PARA CONFERIR UM TOQUE DE REQUINTE E SOFISTICAÇÃO

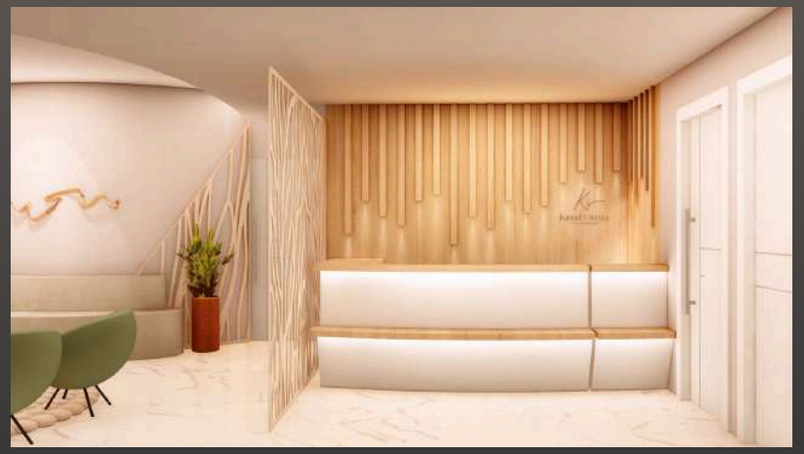

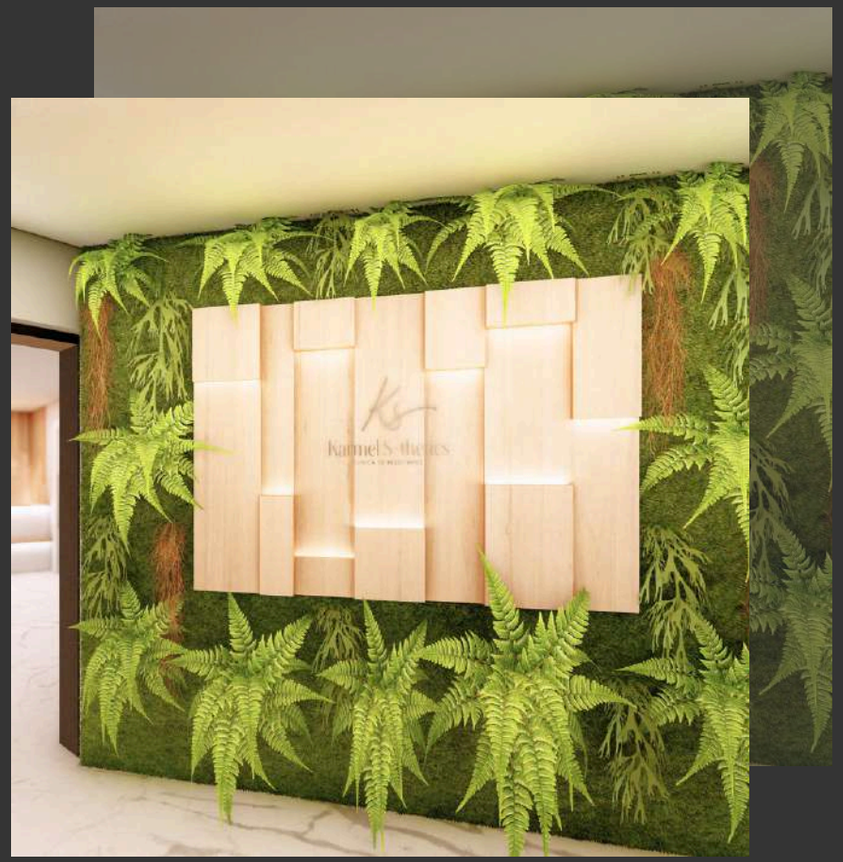

O DESIGN INTELIGENTE DO ESPAÇO MISTURA LINHAS RETAS QUE TRAZEM ORDEM E ELEMENTOS CURVOS QUE ADICIONAM NATURALIDADE PARA CRIAR UM AMBIENTE DINÂMICO E EQUILIBRADO, COM CORES CLARAS E NEUTRAS NA DECORAÇÃO

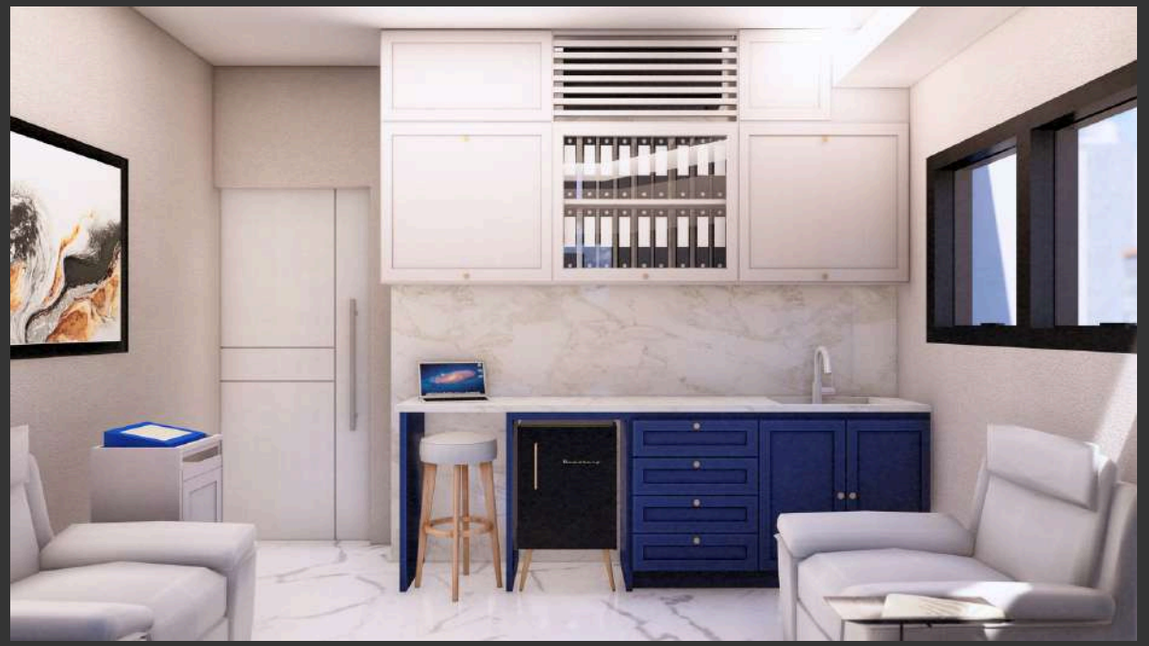

A LINGUAGEM DE DESIGN DOS CONSULTÓRIOS APRESENTA UMA FUSÃO DE ELEMENTOS NEOCLÁSSICOS COM MODERNOS, ALÉM DE DESTAQUES DE COR UNICAS PARA CADA SALA, O QUE CONFERE PERSONALIDADE A CADA ESPAÇO SEM PERDER CONSISTENCIA

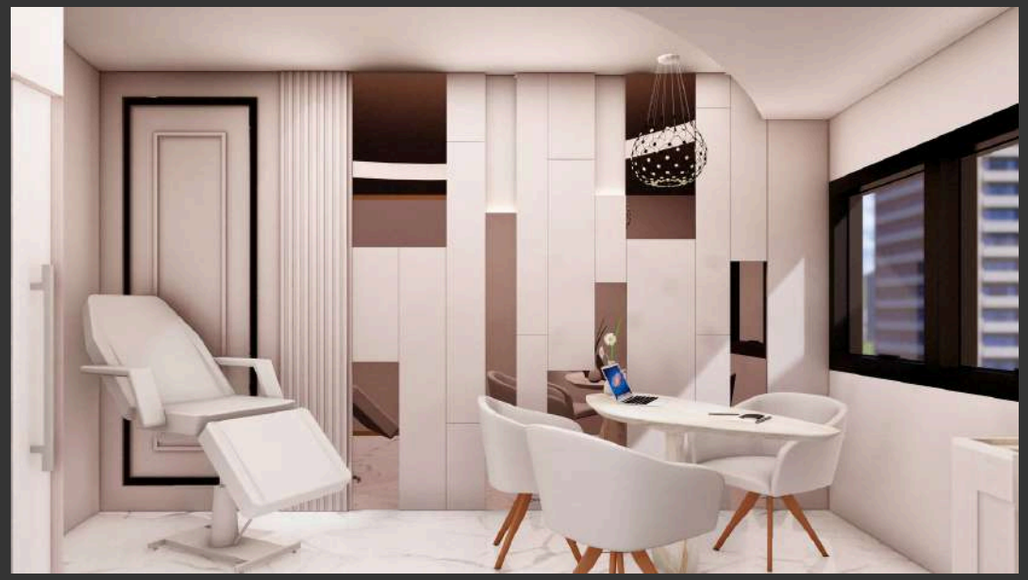

CASA DE PRAIA BORACÉIA

CASA DE VERÃO UNIFAMILIAR, LOCALIZADO NA PRAIA DE BORACÉIA, COM METRAGEM DE 540M²

O PROJETO BRINCA COM ELEMENTOS DE LUZ E SOMBRAS COMBINADOS À TONS TERROSOS E CINZAS PARA CRIAR UMA ATMOSFERA SOFISTICADA COM UM TOQUE RÚSTICO

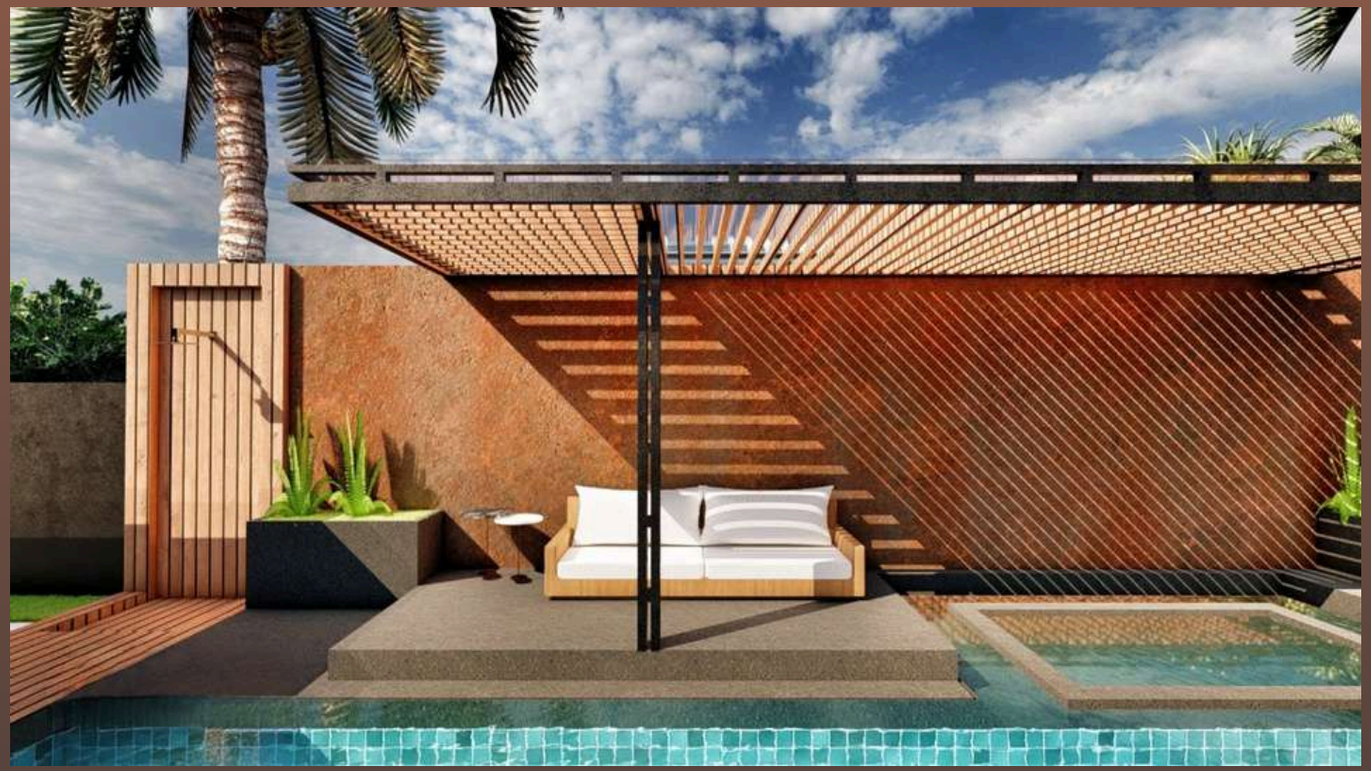

A LINGUAGEM SE ESTENDE PELO INTERIOR E TODO O EXTERIOR DA CASA, SE UTILIZANDO DE ELEMENTOS VOLUMÉTRICOS DE DIFERENTES TAMANHOS E ESPESSURAS, PARA CONSTRUIR ESPAÇOS UNICOS

CLÍNICA
112 JK

CLINICA MÉDICA ESPECIALIZADA EM PROCEDIMENTOS ESTÉTICOS, LOCALIZADA NA REGIÃO DO ITAIM BIBI, COM METRAGEM DE 100M²

BRANCO, CINZA E MADEIRA NATURAL FORAM ESCOLHIDOS PARA COMPLEMENTAR UM AZUL PETRÓLEO ESCOLHIDO À DEDO

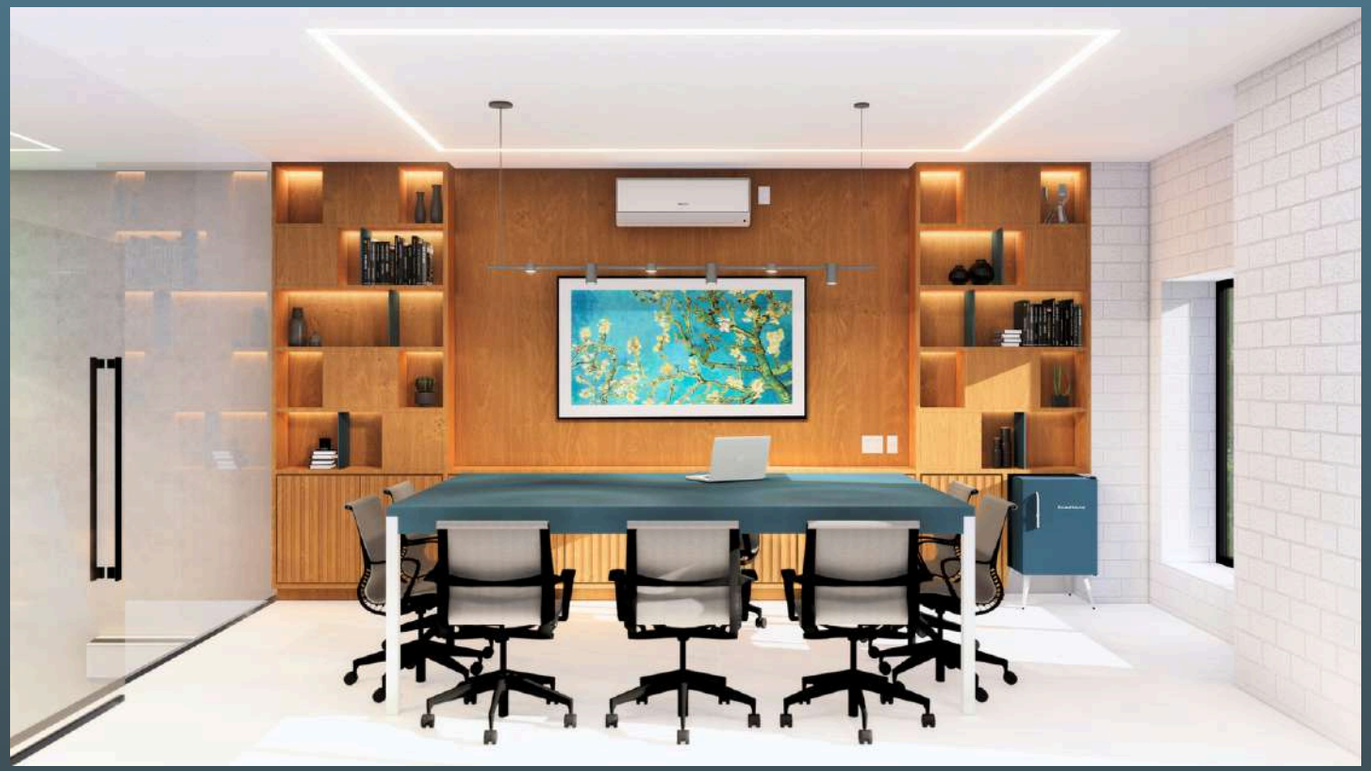

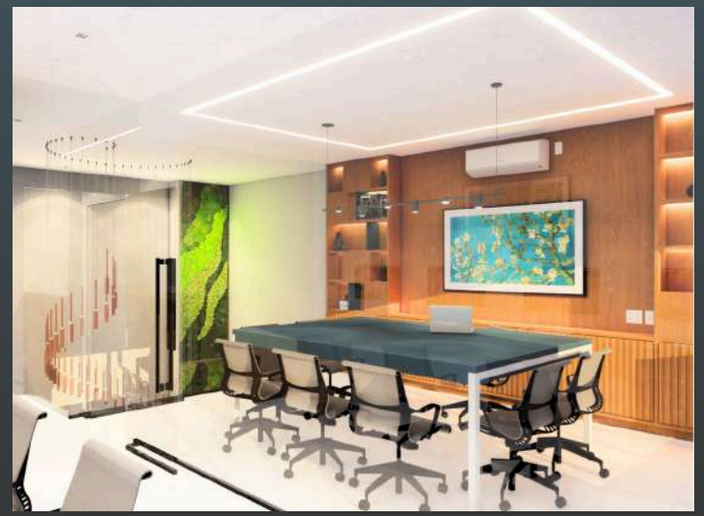

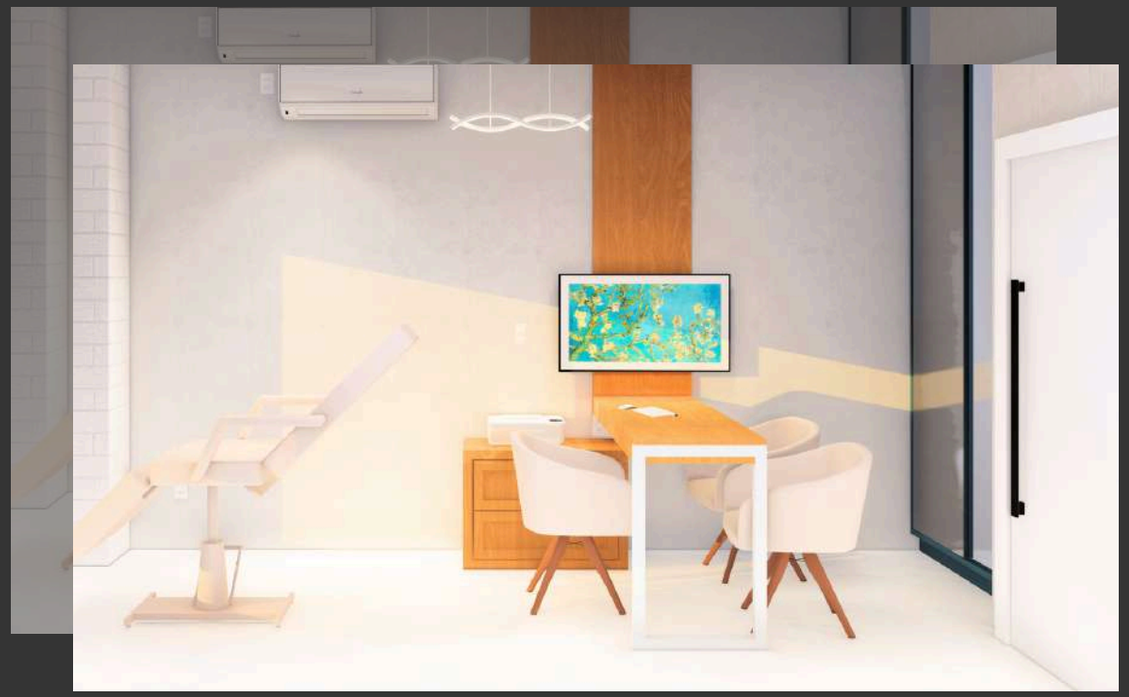

DESIGN MINIMALISTA APROVEITA DE NICHOS PAS PARA INTEGRAR ELEMENTOS DECORATIVOS
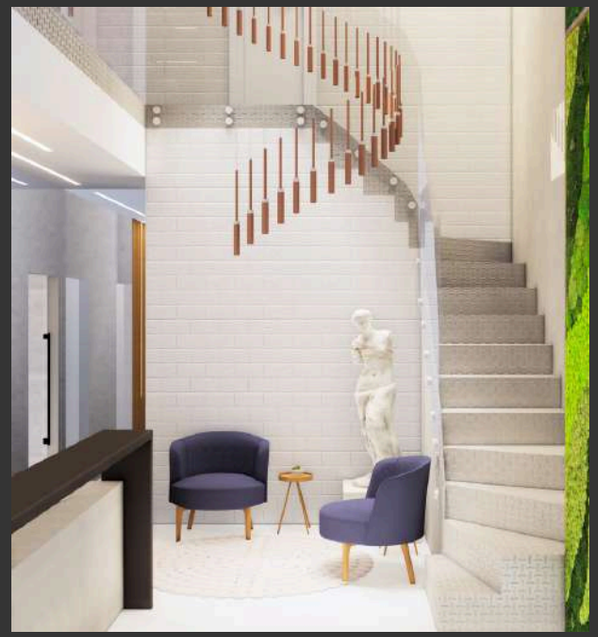
A LINGUAGEM ESTÉTICA DO PROJETO DE DESIGN É EXPRESSADA ATRAVÉS DE DIVERSOS ELEMENTOS, DECORATIVOS E FUNCIONAIS, COLOCA EM FOCO A PALETA DE CORES E DETALHES ESCULTURAIS