Litlog

Plataforma social para leitores

Carlos Eduardo Ribeiro da Silva
Gabriel Clemente Ribeiro
Gustavo Lima Soares
Iago Oliveira Garcia
Marcus Felipe Fernandes Cruz
Priscilla Goulart Vassallo

Aplicação Web • 2026.1

Introdução

Hoje, quase todo entretenimento tem sua comunidade (Letterboxd para filmes, MyAnimeList para animes).
Para livros, falta um espaço com **alcance e engajamento** similar.
A Litlog nasce para unir organização de leituras, opiniões rápidas e descoberta social em uma plataforma moderna e intuitiva.

Problema

- A falta de uma plataforma centralizada reduz a conexão entre leitores e a visibilidade cultural desse hobby.
- Leitores ávidos e casuais não encontram ferramentas adequadas para registro e socialização.
- As ferramentas atuais não suprem a demanda pois falham em usabilidade, instabilidade e tem inconsistencias de dados.

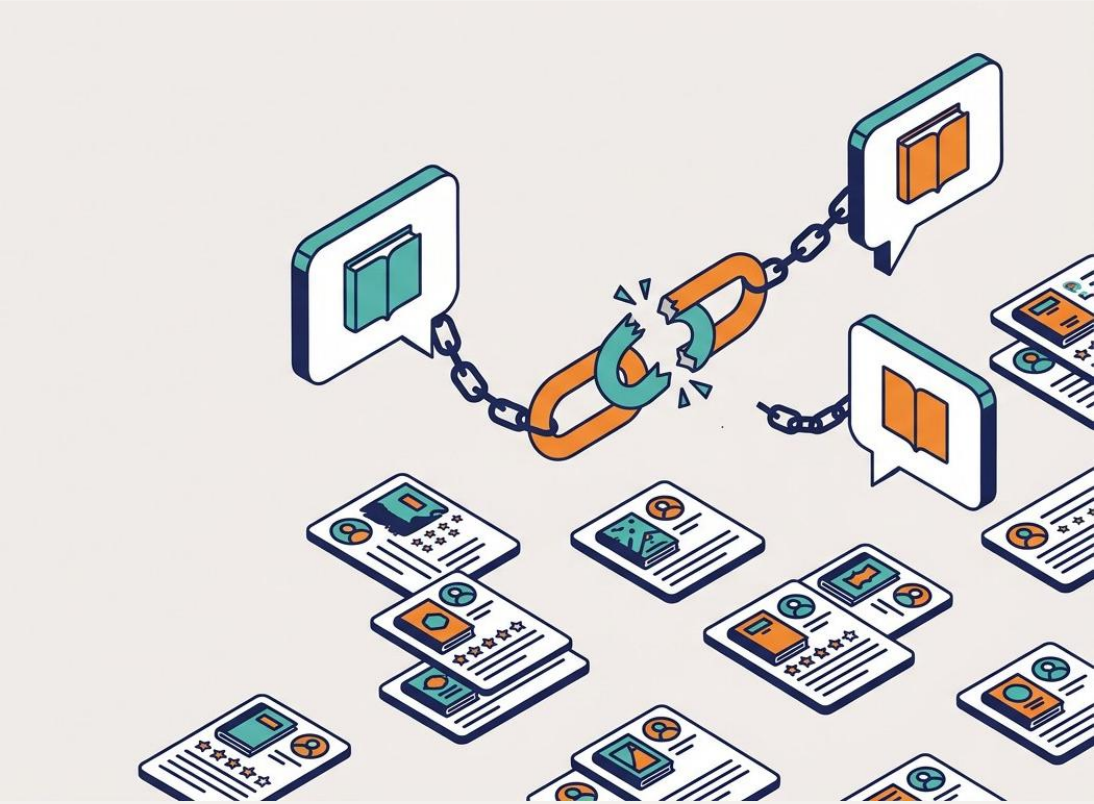

Objetivos

- **Conectar leitores:** Incentivar o hobby através de indicações e resenhas.
- **Organização:** Registrar leituras (Lido/Lendo ou Quero Ler) e manter histórico pessoal.
- **Interação Social:** Avaliações, comentários e reações.
- **Descoberta:** Recomendações personalizadas e filtros, como de gênero e popularidade.

Justificativa

- **Lacuna de Mercado:** Não existe uma rede social de livros com relevância, dinamismo e engajamento comparável a cinema ou jogos.
- **Demanda Real:** Entrevistas indicam que leitores desejam registrar, organizar, avaliar e interagir em um só lugar.
- **Importância Cultural:** Valorização do hábito de ler e fomento a comunidades colaborativas.

Público-alvo

Leitores que buscam avaliações e troca de opiniões sobre livros.
Público Principal: Jovens adultos (18 a 35 anos).
Classificação: A partir de 12 anos.
Perfil Digital: Familiarizados com redes sociais e plataformas de conteúdo online.

Perfis de Usuários

- **Perfil 01: Leitor**
  Interessado em descobrir títulos, organizar leituras e consultar avaliações.
- **Necessidades:** registrar leituras, publicar resenhas breves, criar listas, acompanhar amigos.
- **Perfil 02: Administrador**
  Acesso especial, moderador e promoter.
- **Necessidades:** moderar conteúdo, publicar parcerias, destacar livros na página inicial.

Requisitos Funcionais

- **RF-01 a 03 (Alta):** Registrar leituras (lendo/lido/quero ler), busca global e histórico de leituras.
- **RF-04 a 06 (Alta):** Populares da semana, feed de seguidos e registro rápido de status.
- **RF-07 a 08 (Alta):** Filtros por temas e recomendações personalizadas.
- **RF-09 a 10 (Alta):** Perfil local e avaliação de livros com notas/comentários.
- **RF-11 a 12 (Alta)**: Login/Cadastro e Denúncias.
- **RF-13 a 15** (Média): Seguir usuários, Listas customizadas e Lista de desejos.
- **RF-16 a 18** (Média): Marcar livros, Reagir a avaliações, Criar listas temáticas.
- **RF-19 a 20** (Média): Notificações e Busca avançada (autor/gênero).
- **RF-21** (Baixa): Sugestões por usuários semelhantes.
- **RF-22** (Baixa): Compartilhamento em redes sociais.
- **RF-23** (Baixa): Aba "Comunidade" para tópicos.

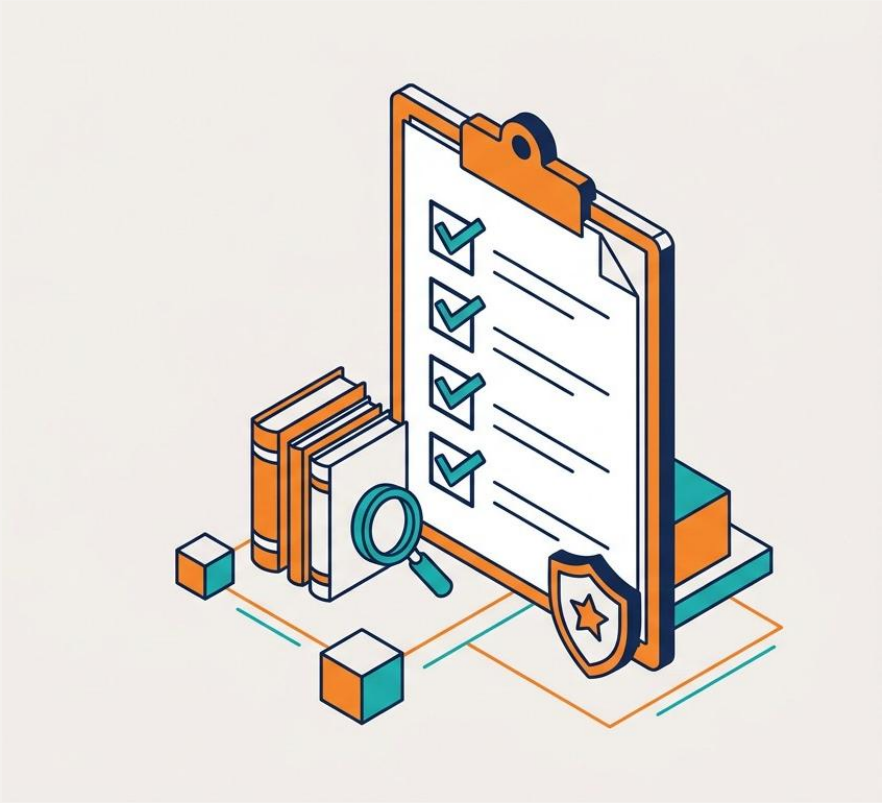

Requisitos Não Funcionais

- **Disponibilidade:** 24 horas por dia. (Alta)
- **Acessibilidade:** Compatível com leitores de tela e alto contraste; Web acessível. (Alta)
- **Usabilidade:** Intuitiva e moderna. (Alta)
- **Responsividade:** 3 break-points. (Média)
- **Compatibilidade:** Chrome, Firefox, Edge. (Média)

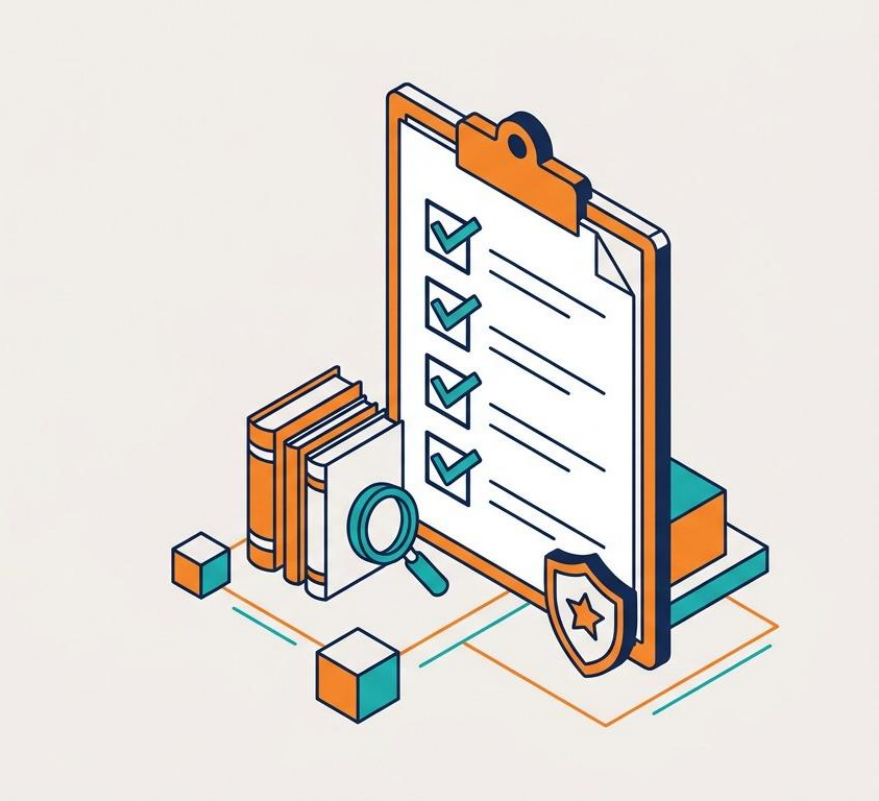

Referências

- **MYANIMELIST.** *MyAnimeList*. Disponível em: https://myanimelist.net/. Acesso em: 03 mar. 2026.
- **INSTITUTO PRÓ-LIVRO.** *Retratos da leitura no Brasil*: 6. ed. São Paulo: Instituto Pró-Livro, 2024. Disponível em: https://fundacaoitau.org.br/observatorio/biblioteca/retratos-da-leitura-no-brasil-6-edicao. Acesso em: 03 mar. 2026.
- **EXAME.** *O que é BookTok, fenômeno do TikTok que incentiva a leitura*. Fernando Olivieri. Publicado em 24 jun. 2024. Disponível em: https://exame.com/pop/o-que-e-booktok-fenomeno-do-tiktok-que-incentiva-a-leitura/. Acesso em: 03 mar. 2026.
- **JUDIJANTO, Loso; HAKIM, Lukmanul; UTAMI, Wiwik Surya; ADIAZMIL, Aan.** *The Impact of the BookTok Phenomenon on the Transformation of Generation Z's Reading Habits in the Digital Age in Indonesia*. The Eastasouth Journal of Social Science and Humanities. Disponível em: https://esj.eastasouth-institute.com/index.php/esssh/article/view/473. Acesso em: 03 mar. 2026.