Mini-Jira

Livrables UML — Partie 7

Projet	Plateforme de gestion de tickets, sprints et affectation
Type	Application Web (MVP)
Diagrammes	Cas d'utilisation · Classes · 3 × Séquences
Technologie	Django · PostgreSQL · React

1. Diagramme de Cas d'Utilisation (par rôle)
2. Diagramme de Classes (entités et relations)
3. Diagramme de Séquence — Création ticket & affectation
4. Diagramme de Séquence — Changement de statut & historique
5. Diagramme de Séquence — Planification de sprint & permissions

1. Diagramme de Cas d'Utilisation

Ce diagramme présente l'ensemble des interactions entre les quatre acteurs (Demandeur, Développeur, Chef de Projet, Administrateur) et le système Mini-Jira. Les relations «include» indiquent des sous-cas obligatoires, les associations directes définissent les responsabilités de chaque rôle.

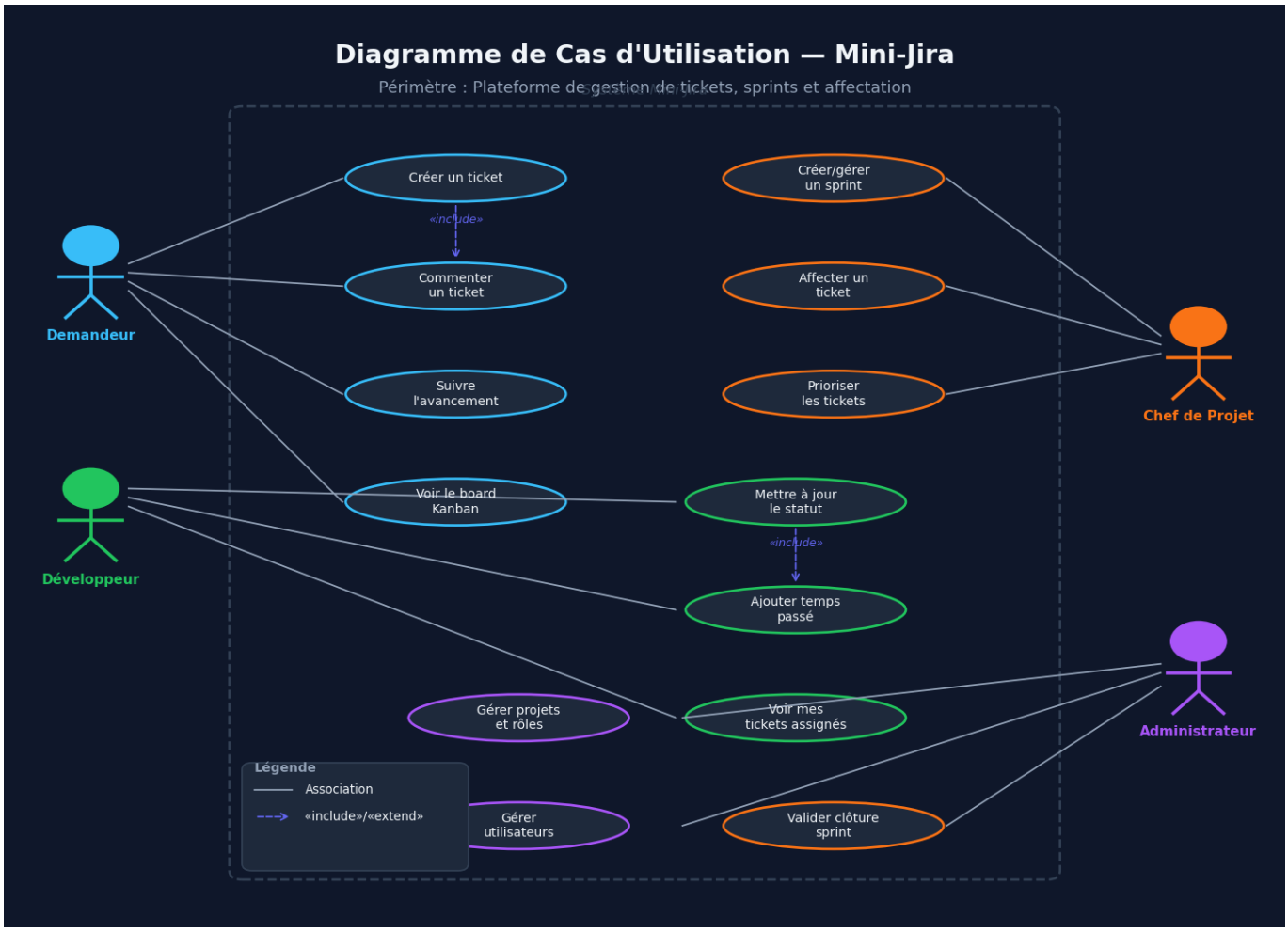

2. Diagramme de Classes

Le diagramme montre les huit entités principales du système et leurs relations. Les compositions (♦) indiquent qu'une entité enfant ne peut exister sans le parent. Les associations simples représentent des liens de référence (clés étrangères). Les énumérations (StatusEnum, PriorityEnum, etc.) sont listées en bas à gauche.

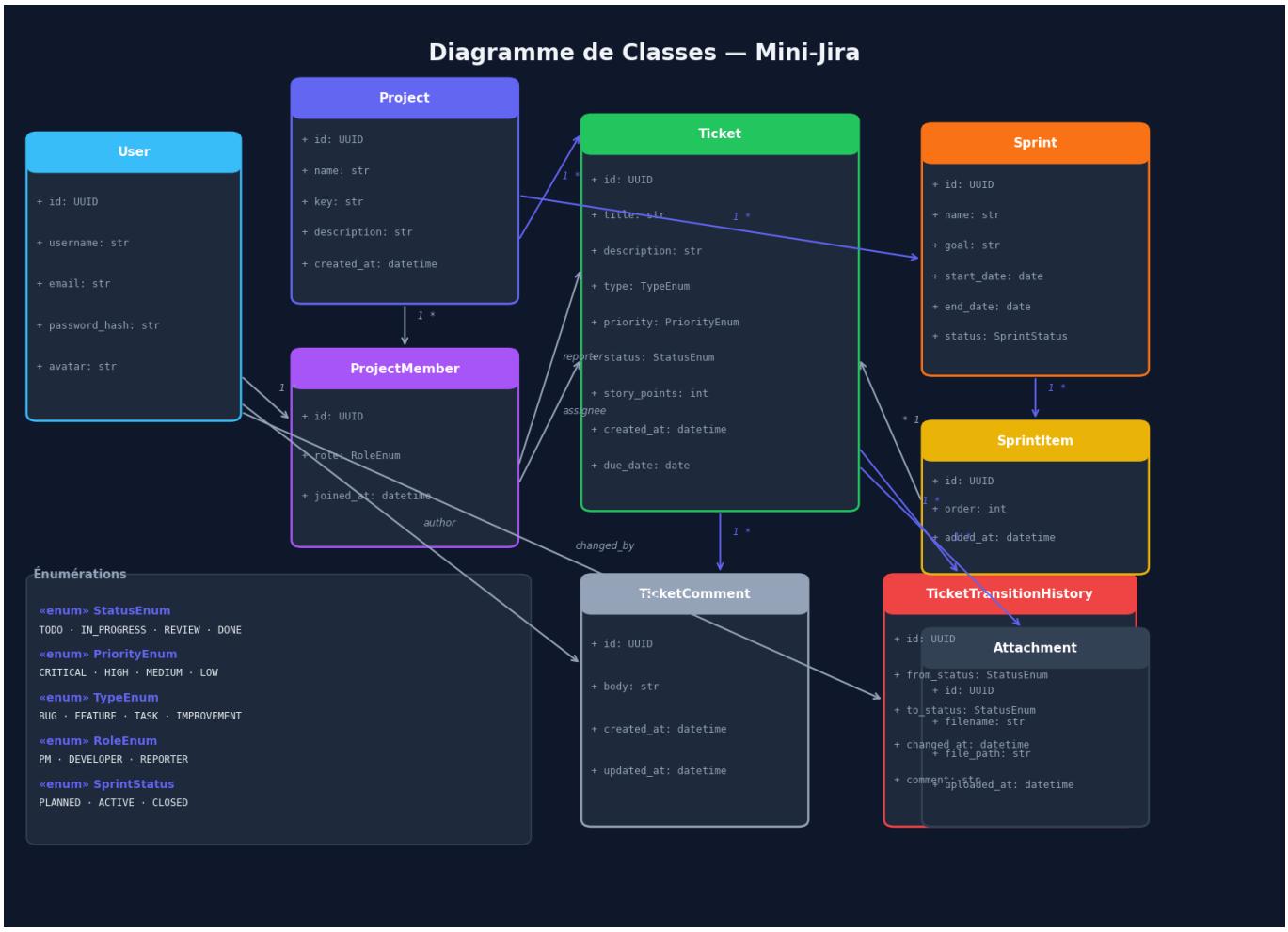

3. Séquence — Création de ticket & Affectation

Montre le flux complet depuis la soumission du formulaire par le Demandeur jusqu'à la persistance en base, puis l'affectation par le Chef de Projet avec vérification des permissions (rôle PM + assignee membre du projet).

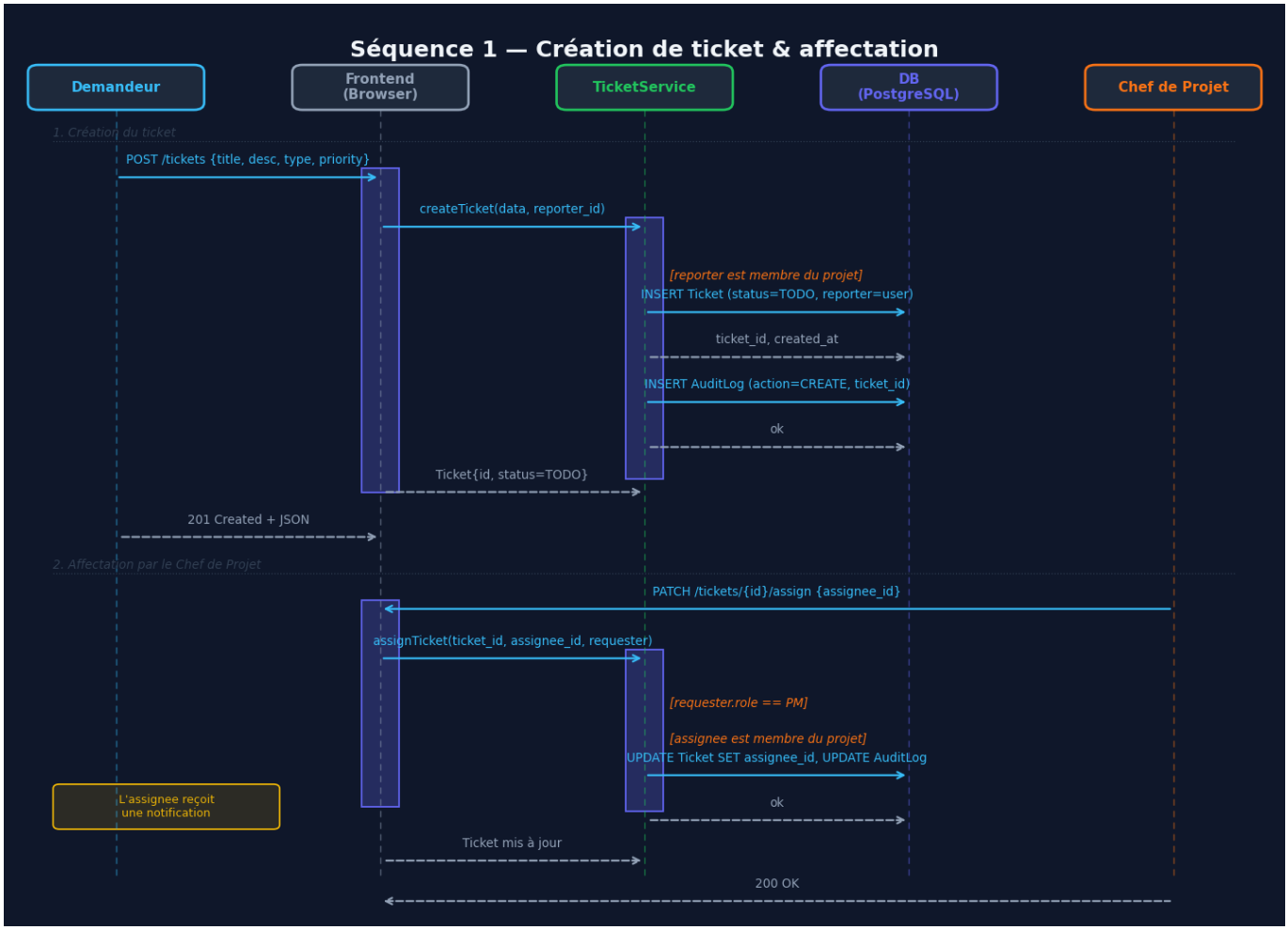

4. Séquence — Changement de statut & Historique

Illustre la validation du workflow (transitions autorisées uniquement), la mise à jour du ticket et l'enregistrement automatique dans TicketTransitionHistory via l'AuditService. Un ticket Done ne peut être modifié qu'en le réouvrant (Done → Todo).

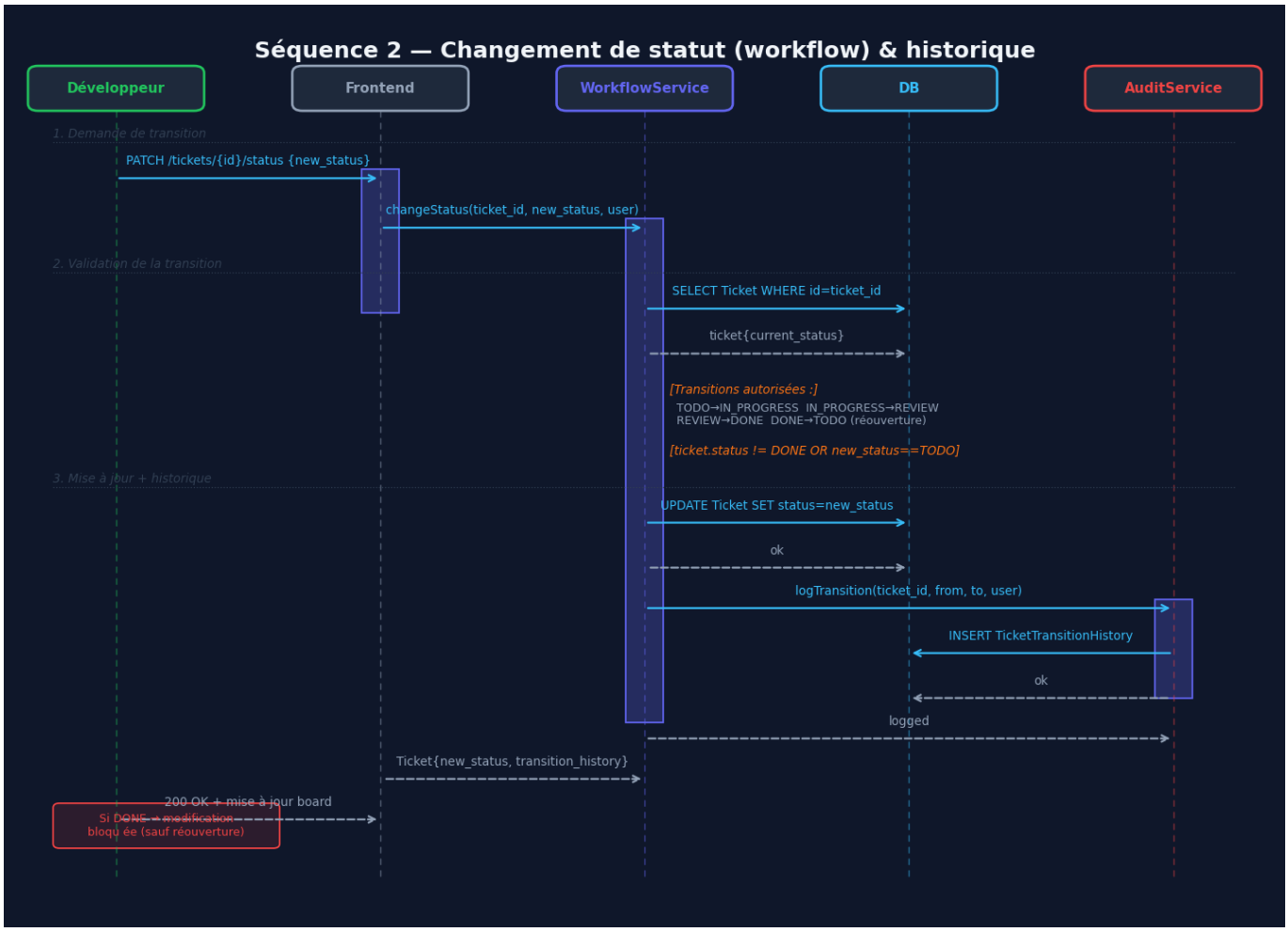

5. Séquence — Planification de Sprint & Permissions
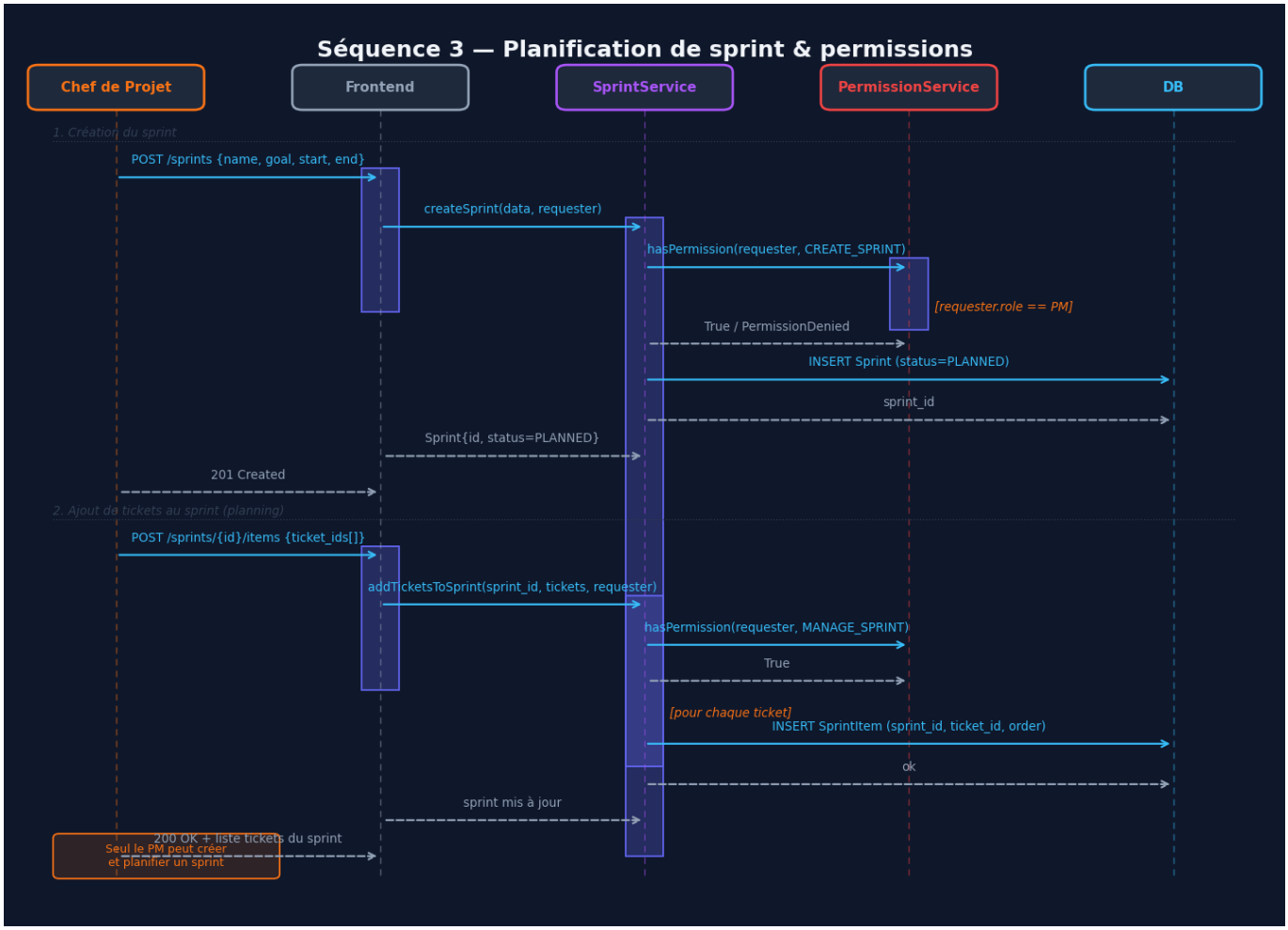
Couvre la création d'un sprint (réservée au PM via PermissionService) et l'ajout de tickets en planning. Chaque opération passe par une vérification de rôle avant toute écriture en base.