Instalación de FREE PASCAL (WINDOWS)

Descargar el instalador de FreePascal desde la página web http://www.freepascal.org/ que es la página oficial de FreePascal:

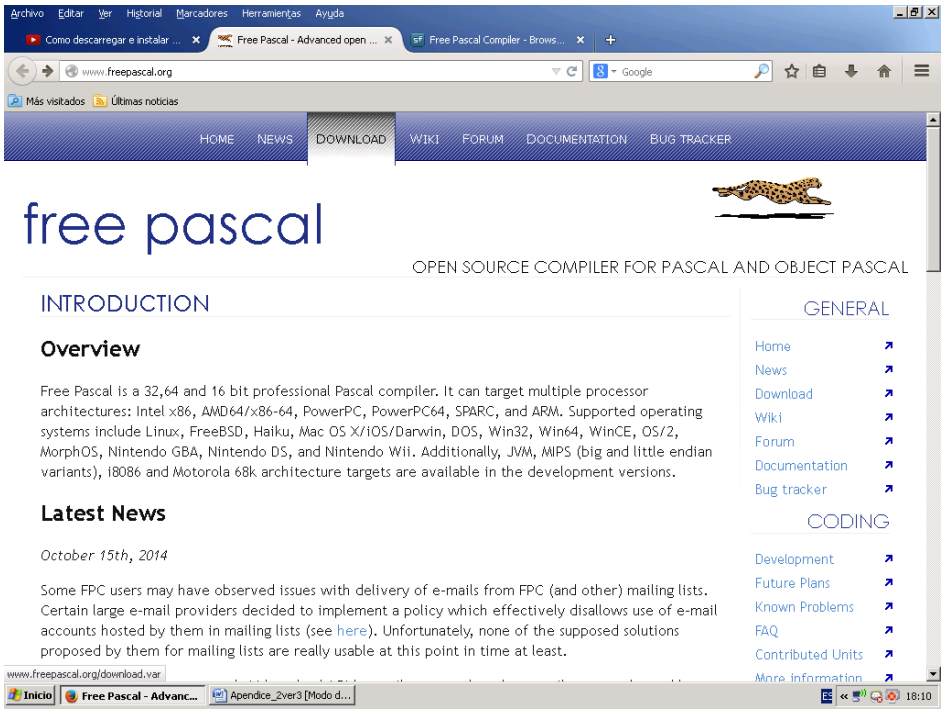

Hacer click en DOWNLOAD y pasa a una ventana donde se elige dentro del menú de opciones: Intel/i386 l → Win32, Win64 and WinCE

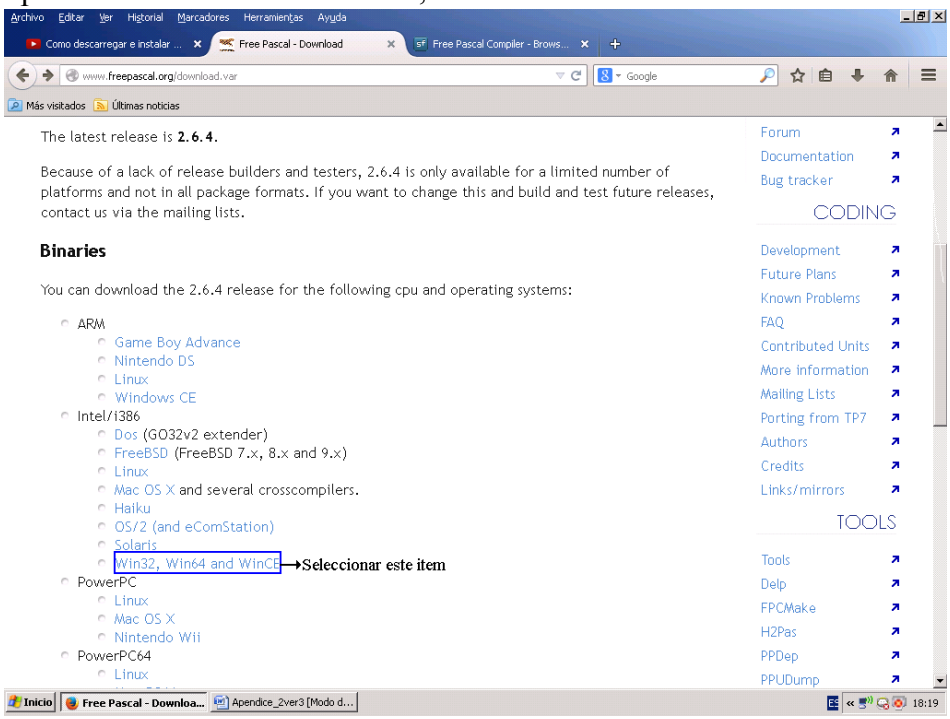

Luego en la siguiente pantalla seleccionar la opción ‘SourceForge’ y oprimir “enter”

En la imagen se ve resaltado en otro color “Download fpc-2.6.4-i386-win32.exe”. Al hacer clic sobre él, se descargará Free Pascal.

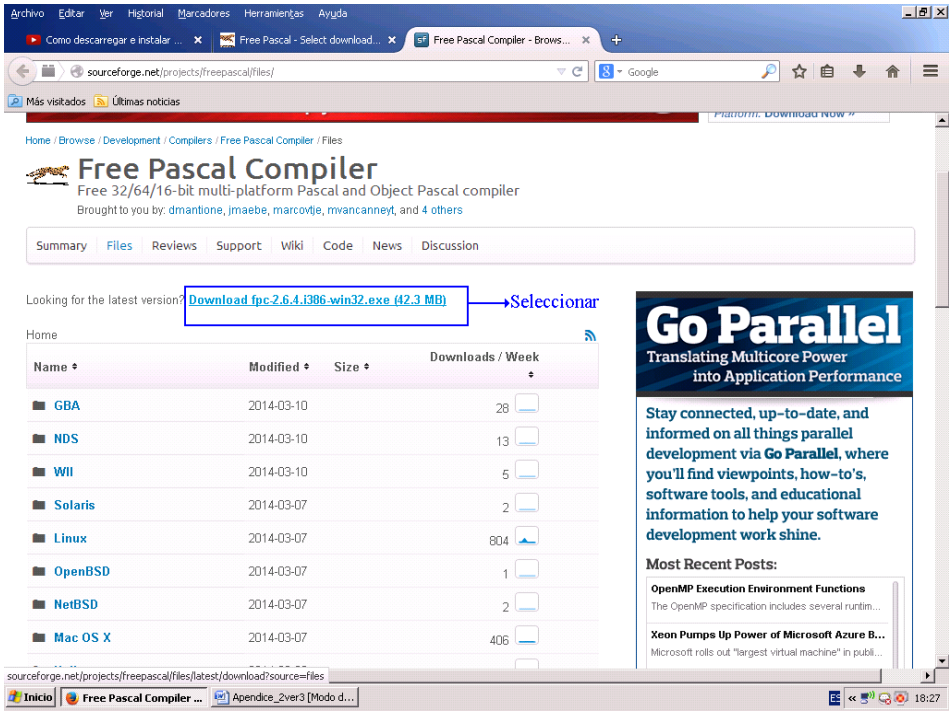

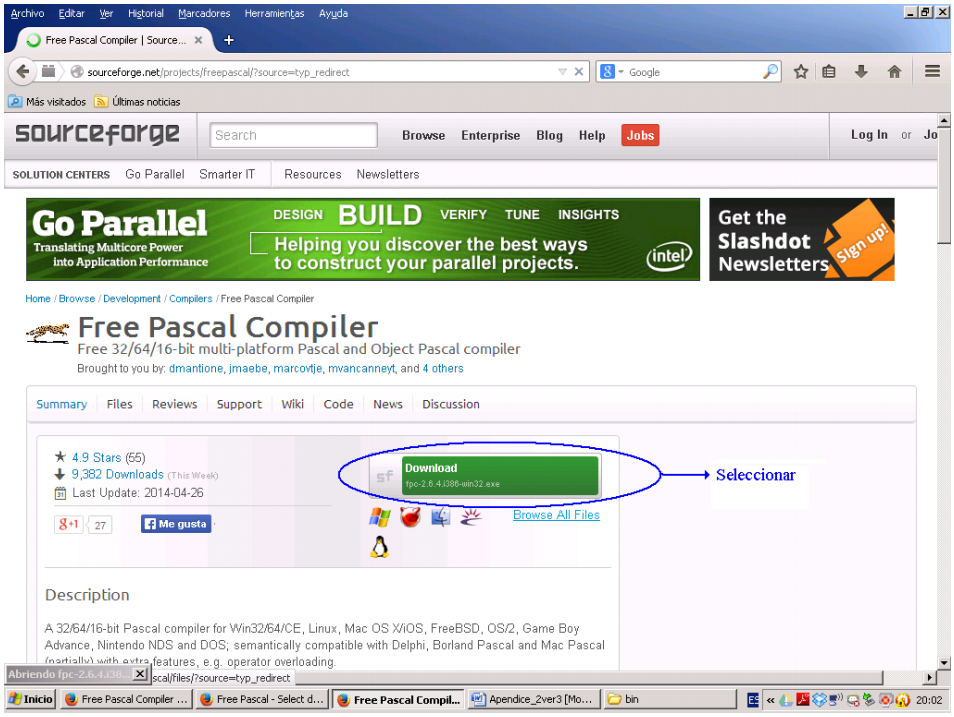

A continuación ejecutar el “SetUp – Free Pascal”, aparece una ventana como indica la siguiente figura:

Luego hacer “Next” (siguiente) y aparece la ruta dónde guardarlo: C:\FPC\2.6.4

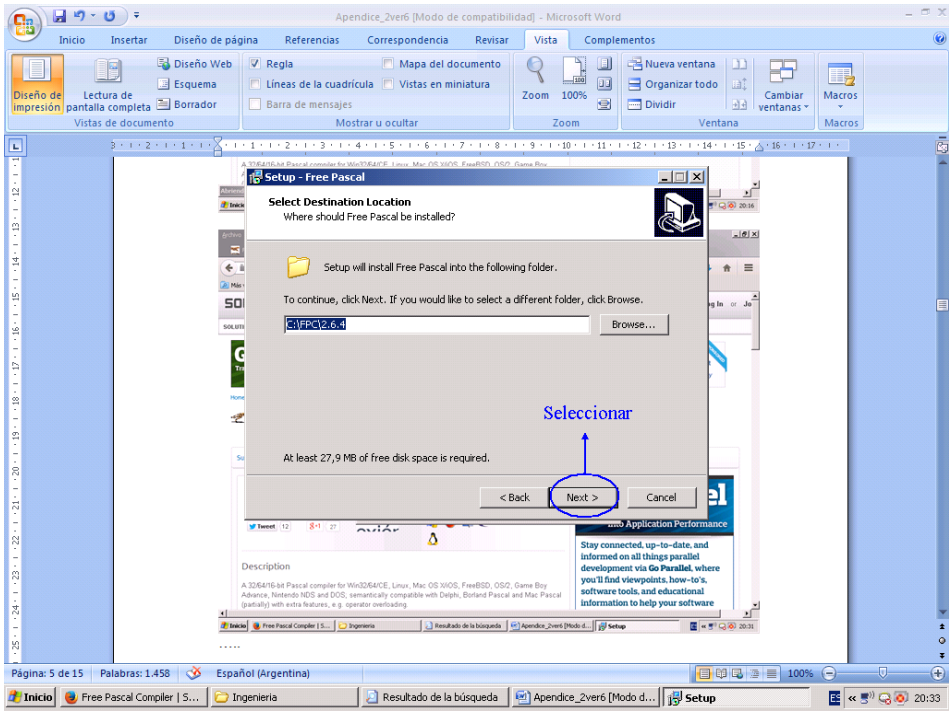

A continuación seleccionar “Next” -> “Next ” y aparece un listado de opciones tildadas.

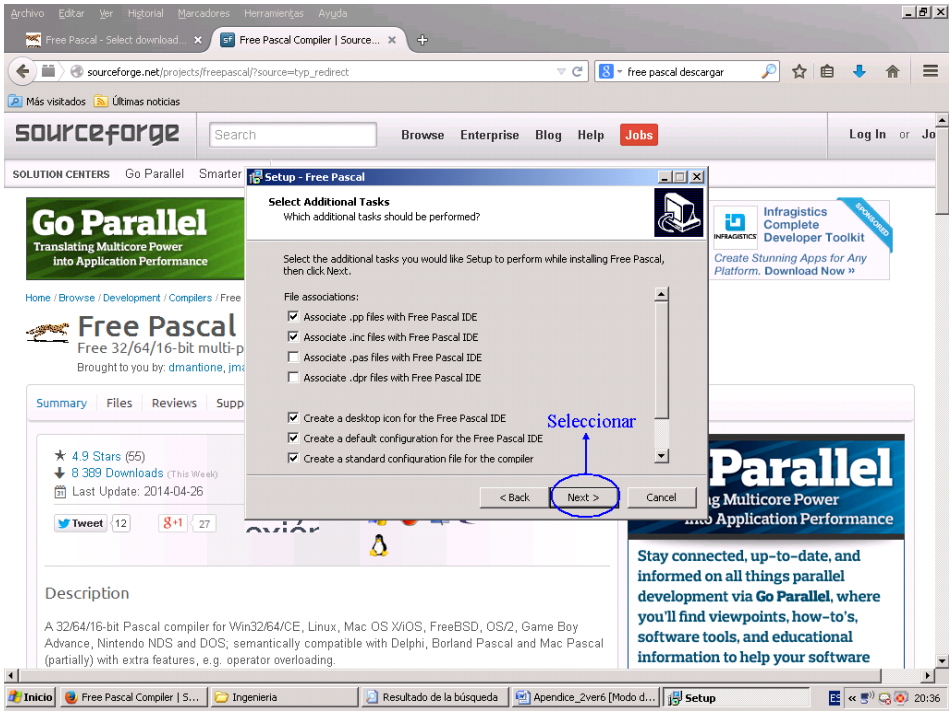

Seleccionar “Next” ->”Install” ->”Next” y por último “Finish”. Así está listo para usar.

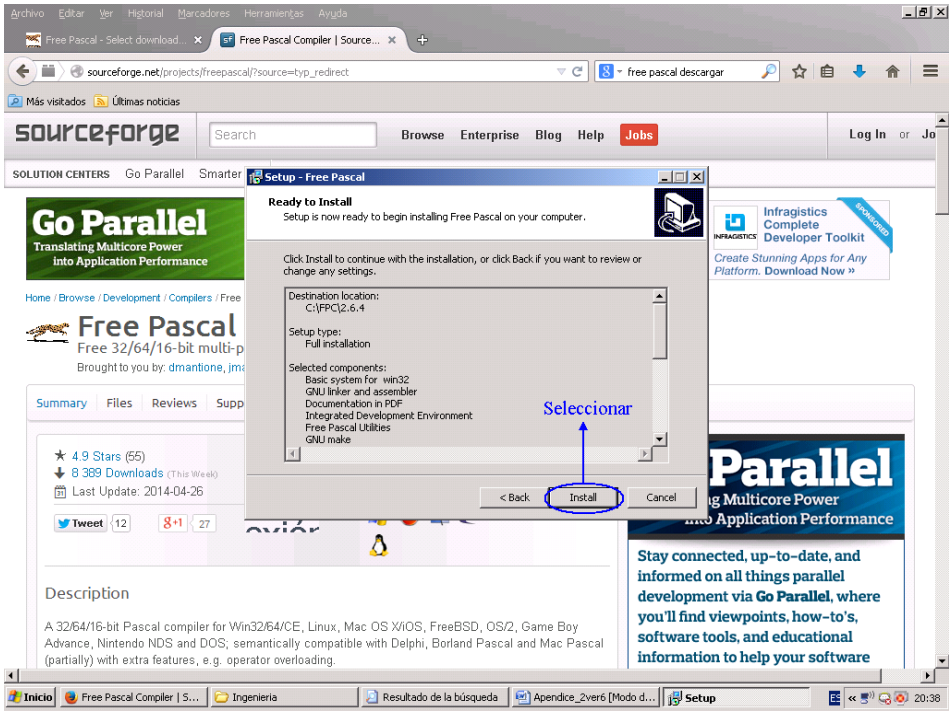

Instalación del IDE GEANY (WINDOWS)

Para poder desarrollar programas en lenguaje PASCAL utilizando el IDE GEANY previamente se requiere tener instalado el compilador FREE PASCAL. El enlace de descarga de GEANY es http://www.geany.org/Download/Releases. Se debe descargar el paquete instalador completo como se muestra a continuación:

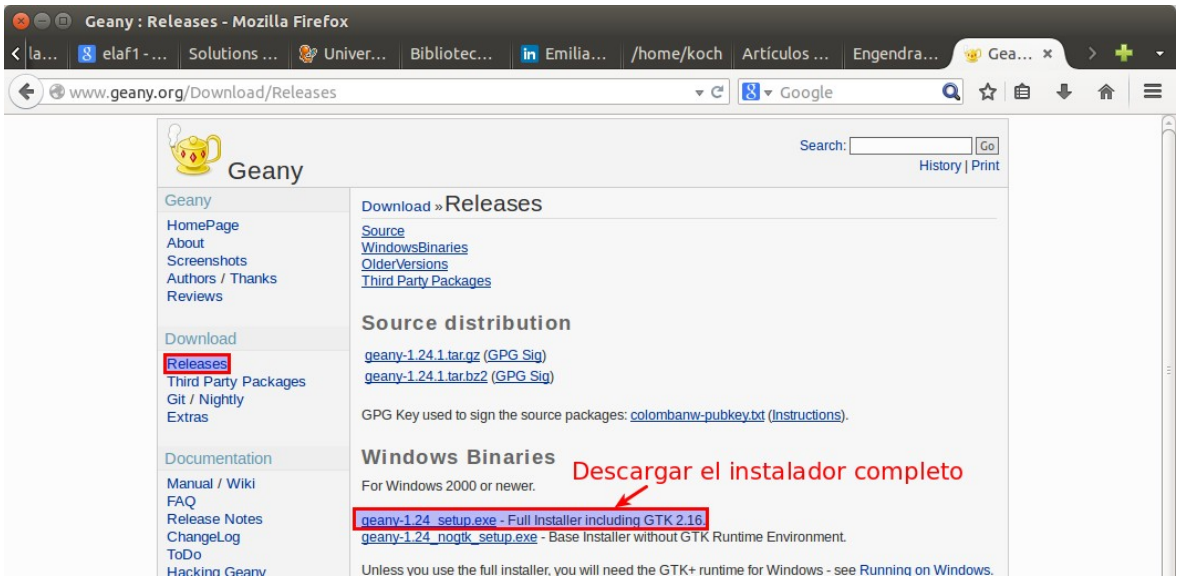

Geany 1.24 Setup
Welcome to the Geany 1.24 Setup Wizard
This wizard will guide you through the installation of Geany 1.24.
It is recommended that you close all other applications before starting Setup. This will make it possible to update relevant system files without having to reboot your computer.
Click Next to continue.
Next >
Cancel

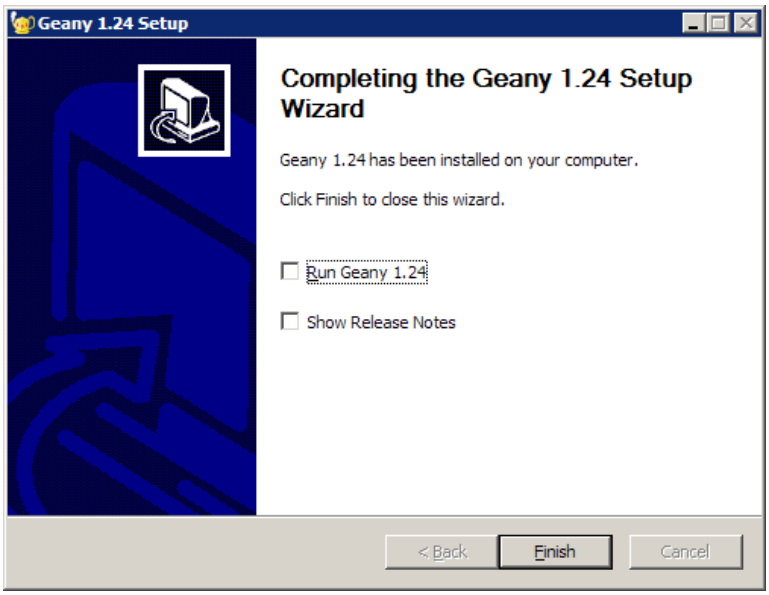
Geany 1.24 Setup
Completing the Geany 1.24 Setup Wizard
Geany 1.24 has been installed on your computer.
Click Finish to close this wizard.
Run Geany 1.24
Show Release Notes
< Back
Finish
Cancel