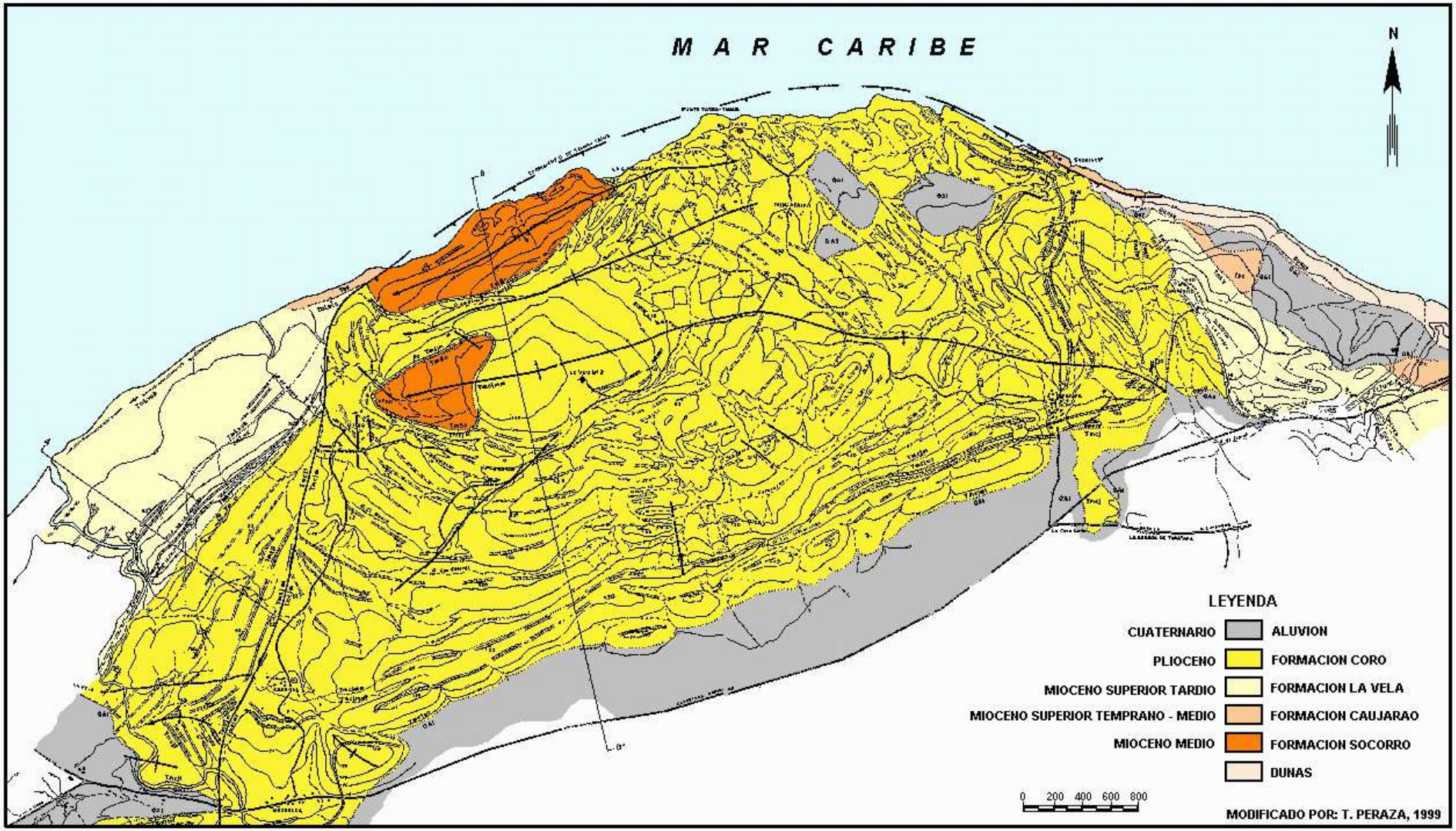

UNIVERSIDAD CENTRAL DE VENEZUELA

FACULTAD DE INGENIERIA

ESCUELA DE GEOLOGIA, MINAS Y METALURGIA

DEPARTAMENTO DE GEOLOGIA

MAPA GEOLOGICO DE LA VELA DE CORO - TARATARA

TRABAJOS DE CAMPO EJECUTADOS EN 1948 - 1953 - 1961

RECOPILADOS POR CLEMENTE GONZALEZ DE JUANA NOVIEMBRE 1969

ORIGEN DE COORDENADAS	COORDENADAS POZO LA VELA Nº 2
Iglesia de la Vela de Coro N - 200.000 E - 200.000	N - 203.040,39 E - 203.922,08 h = 128 mts

SITUACION GEOGRAFICA

MAPA DE LOCALIZACION

LEYENDA

- RUMBO Y BUZAMIENTO
- CAPA VERTICAL
- EJE SINCLINAL
- FALLA
- ARENISCA
- MARGA
- RUMBO Y BUZAMIENTO CAPA VOLCADA
- CAPA HORIZONTAL
- EJE ANTICLINAL
- CORTE GEOLOGICO
- CALIZA
- CONTACTO GEOLOGICO