# Enginyeria del Software

Pràctiques: Grup 431-05

Sprint 01: Requisits Funcionals i No Funcionals

Curs 2025-2026

# Composició de l’equip

Marina Martín
(Scrum Master)

Ariadna Cano

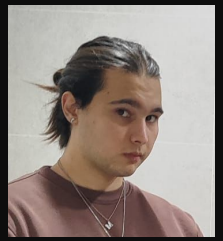

Lucas Luna

Daria Radoi

# Tasques fetes a l’sprint

1- Fer un repositori en GitHub

2- Fer un tauler en Trello

3- Identificar Requisits
(i escriure’ls al Document d’Especificacions)

4- Identificar perfils d’usuari
(i escriure’ls al Document d’Especificacions)

5- Passar-ho tot al Power Point

6- Fer el fitxer Markdown de cada requeriment

# Perfils d’usuari a l’aplicació QUEMENGES

## Client

Demana, paga i valora comandes.

## Cuiner

Fa menjars per a que els clients puguin fer comandes. Rep pagaments i valoracions.

## Repartidor

Si el cuiner el té contractat, envia comandes des del domicili del Cuiner fins al punt de recollida. Rep pagaments.

# Usuaris Registrats

# Perfils d’usuari a l’aplicació QUEMENGES

## Usuari No Registrat

Pot navegar per l’aplicació, però no pot fer cap comanda ni preparar cap plat.

# Requisits

## GRUP 1: GESTIÓ DE COMPTES I CREACIÓ DE PERFILS D'USUARI

**RF-1-01:** Els usuaris podran registrar-se amb correu.
**RF-1-02:** Només els usuaris registrats podran fer comandes.
**RNF-1-03:** Els clients podran registrar-se amb Gmail o amb Outlook. RNF de Decisió de Disseny.
**RNF-1-04:** Els usuaris hauran d'indicar l'adreça de recollida. RNF de Restricció de Disseny.
**RNF-1-05:** Els usuaris hauran de definir un nom d'usuari que no estigui repetit dins del sistema. RNF de Restricció de Disseny.
**RNF-1-06:** El nom d'usuari ha de tenir més de 5 caràcters. RNF de Decisió de Disseny.
**RNF-1-07:** La contrasenya ha de tenir més de 8 caràcters, tenir 2 majúscules i més de 2 caràcters especials. RNF de Decisió de Disseny.
**RF-1-08:** El perfil s'ha de poder actualitzar.
**RF-1-09:** El perfil s'ha d'eliminar quan el donem de baixa.
**RF-1-10:** S'ha d'indicar el tipus de compte que es vol crear (client, repartidor o cuiner).
**RNF-1-11:** Els rols que s'han assumit es poden modificar en qualsevol moment. RNF de Decisió de Disseny.
**RF-1-12:** Es poden indicar restriccions alimentàries al perfil.
**RNF-1-13:** El cuiner i el repartidor han de tenir un compte bancari associat al seu perfil d'usuari. RNF de Restricció de Disseny, seguretat.

# Requisits

## GRUP 2: REALITZACIÓ DE COMANDES

**RF-2-01:** Els clients poden consultar tots els plats i menús que són oferits en el moment.
**RNF-2-02:** Es mostraran primer els plats i menús que compleixen amb les restriccions alimentàries indicades al perfil. RNF de Decisió de Disseny.
**RNF-2-03:** També es visualitza el temps estimat d'entrega. RNF d'Interfície Externa.
**RF-2-04:** Els usuaris poden escollir entre dues vistes: Un llistat de plats i menús, o un llistat dels usuaris que ofereixen serveis en aquell moment, dels quals el client pot veure els plats oferits.
**RNF-2-05:** Les dues llistes seran ordenades segons la distància física entre client i cuiner. RNF de Decisió de Disseny.
**RF-2-06:** Els clients poden cercar per nom un plat o cuiner específics i reservar una comanda per a una hora en què el cuiner estigui disponible.
**RF-2-07:** Els cuiners poden indicar l'hora en què poden acceptar comandes.
**RNF-2-08:** Els cuiners poden aparèixer en el llistat com a no disponibles. RNF de Decisió de Disseny.
**RF-2-09:** Els usuaris poden consultar els al·lèrgens i ingredients que contenen els plats i modificar els ingredients indicats com a opcionals per l'autor de la recepta.
**RNF-2-10:** Un mateix client no podrà tenir més de tres comandes actives alhora. RNF de Rendiment estàtic.
**RF-2-11:** Els clients podran consultar el seu historial de comandes, i repetir una comanda prèvia si està disponible en el moment.
**RF-2-12:** Si es fan comandes es guanyen punts que serveixen per a obtenir descomptes.

# Requisits

## GRUP 3: ENVIAMENT DE COMANDES

**RF-3-01:** Es pot escollir entre tres tipus d'enviament (que l'enviï el cuiner, un repartidor, o que el busqui el client).

**RF-3-02:** El cost de l'enviament es calcula segons la distància entre el cuiner i el lloc de lliurament, sent gratuït si el client recull la comanda al domicili del cuiner.

**RF-3-03:** El client pot seguir el progrés de l'entrega un cop l'enviament ha començat.

**RNF-3-04:** La posició del repartidor es mostra en un mapa utilitzant la interfície de Google Maps. RNF d'Interfícies Externes.

# Requisits

## GRUP 4: PAGAMENT DE LA COMANDA

**RF-4-01:** El cuiner i repartidor reben l’ingrés de la comanda un cop s’ha pagat a la mateixa aplicació amb targeta bancària o PayPal**.**

**RNF-4-02:** El sistema s'ha de connectar amb la plataforma de pagament corresponent per autenticar les dades i confirmar la transacció. RNF d’Interfícies Externes.

# Requisits

## GRUP 5: VALORACIÓ DE LA COMANDA

**RF-5-01:** El cuiner té associades unes valoracions les quals són escrites pels clients que reben comandes seves, amb camps com “puntualitat” o “estat del menjar”.
**RNF-5-02:** Els cuiners recomanats s’ordenen segons la seva valoració (a valoració més alta, més amunt apareixen). RNF de Decisió de Disseny.

# Requisits

## GRUP 6: FUNCIONALITATS ADDICIONALS

**RF-6-01:** Els clients poden proposar els plats que volen consumir i aquests s'afegeixen a un menú específic on un cuiner els accepta.
**RNF-6-02:** Només els cuiners poden accedir al menú específic. RNF de Restricció de Disseny, seguretat.
**RF-6-03:** Hi ha xat client-cuiner per a garantir un bon servei.
**RF-6-04:** Els usuaris es poden subscriure un pla mensual amb tarifa d'enviaments i sistema de punts.

# Requisits

## GRUP 7: ALTRES CONSIDERACIONS

**RNF-7-01:** Es farà servir a l'àrea metropolitana de Barcelona. RNF de Restricció de Disseny.
**RNF-7-02:** La interfície serà trilingüe: Espanyol, Català i Anglès. RNF d'Interfícies Externes.
**RNF-7-03:** Apte tant per a Web com per a Mòbil. RNF d'Interfícies Externes.
**RNF-7-04:** Els Mòbils hauran de tenir sistema operatiu iOS o Android. RNF de Restricció de Disseny, limitació de Hw.
**RNF-7-05:** Lletra Calibri tant a encapçalaments com per a la resta de continguts. RNF d'Interfícies Externes.
**RNF-7-06:** Color corporatiu taronja i  El logo ha d'aparèixer a totes les pantalles. RNF d'Interfícies Externes.
**RNF-7-07:** L'aplicació ha de suportar 1000 usuaris connectats alhora. RNF de Rendiment estàtic.
**RNF-7-08:** El temps màxim de resposta de l'aplicació ha de ser de 5 mil·lisegons. RNF de Rendiment dinàmic.
**RNF-7-09:** Per a encriptar dades es farà servir el protocol OpenVPN. RNF de Decisió de Disseny.
**RNF-7-10:** Interfície amigable i responsive. RNF d'Objectius de Disseny.

# Burn-down chart
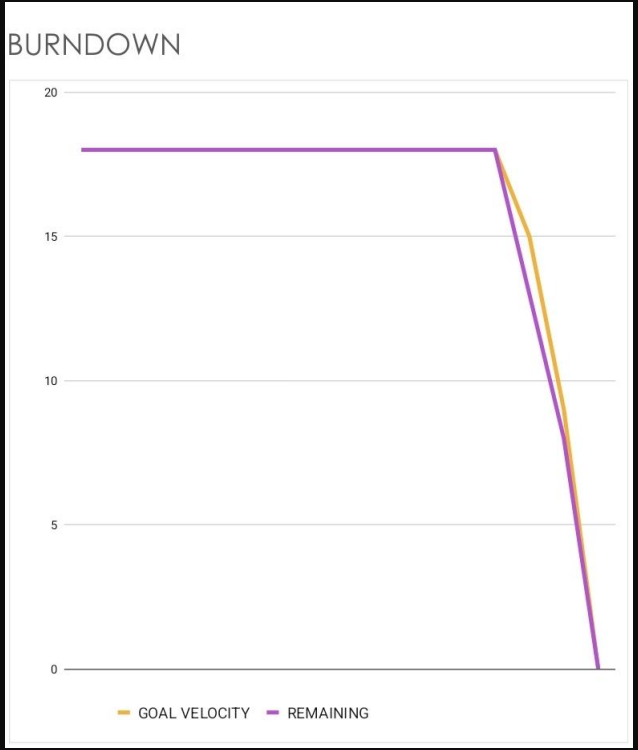
| DAY / SPRINT / ITERATION | FEATURES / STORY POINTS GOAL | COMPLETE | GOAL VELOCITY | REMAINING |
|---|---|---|---|---|
| 0 | 0 | 0 | 18 | 18 |
| 1 | 0 | 0 | 18 | 18 |
| 2 | 0 | 0 | 18 | 18 |
| 3 | 0 | 0 | 18 | 18 |
| 4 | 0 | 0 | 18 | 18 |
| 5 | 0 | 0 | 18 | 18 |
| 6 | 0 | 0 | 18 | 18 |
| 7 | 0 | 0 | 18 | 18 |
| 8 | 0 | 0 | 18 | 18 |
| 9 | 0 | 0 | 18 | 18 |
| 10 | 0 | 0 | 18 | 18 |
| 11 | 0 | 0 | 18 | 18 |
| 12 | 0 | 0 | 18 | 18 |
| 13 | 3 | 5 | 15 | 13 |
| 14 | 6 | 5 | 9 | 8 |
| 15 | 9 | 8 | 0 | 0 |