Enginyeria del Software

Pràctiques: Grup 431-05

Sprint 01: Requisits Funcionals i No Funcionals

Curs 2025-2026

Composició de l’equip

Marina Martín
(Scrum Master)

Ariadna Cano

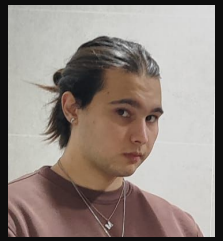

Lucas Luna

Daria Radoi

Tasques fetes al sprint

1- Fer un repositori en GitHub

2- Fer un tauler en Trello

3- Identificar Requisits

(i escriure'ls al Document d'Especificacions)

4- Identificar perfils d'usuari

(i escriure'ls al Document d'Especificacions)

5- Passar-ho tot al Power Point

6- Fer el fitxer Markdown de cada requeriment

Perfils d’usuari a l’aplicació QUEMENGES

Repartidor

Si el cuiner el té contractat, envia comandes des del comicili del Cuiner fins al punt de recollida. Rep pagaments.

Cuiner

Fa menjars per a que els clients puguin fer comandes. Rep pagaments i valoracions.

Client

Demana, paga i valora comandes.

Requisits

GRUP 1: GESTIÓ DE COMPTES I CREACIÓ DE PERFILS D'USUARI

RF 1: Els usuaris podran registrar-se amb correu.
RF 2: Només els usuaris registrats podran realitzar comandes.
RNF 3: Els clients podran registrar-se amb Gmail o amb Outlook (RNF de Decisió de disseny).
RF 4: Els usuaris hauran d'indicar l'adreça de recollida.
RF 5: Els usuaris hauran de definir el seu nom d'usuari.
RNF 6: El nom d'usuari ha de tenir més de 5 caràcters (RNF de Decisió de disseny).
RN 7: El nom d'usuari no pot estar repetit dins del sistema.
RNF 8: La contrasenya ha de tenir més de 8 caràcters, tenir 2 majúscules i més de 2 caràcters especials. (RNF de Decisió de disseny).
RF 9: El perfil s'ha de poder actualitzar.
RF 10: El perfil s'ha d'eliminar quan el donem de baixa.
RF 11: S'ha d'indicar el tipus de compte que es vol crear (client, repartidor o cuiner).
RNF 12: Els rols que s'han assumit es poden modificar en qualsevol moment. (RNF de Decisió de disseny).

Requisits

GRUP 2: REALITZACIÓ DE COMANDES

RF 13: Es poden indicar restriccions alimentaries al perfil.
RF 14: Els clients poden consultar tots els plats i menús que son oferits en el moment.
RNF 15: Es mostraran primer els plats i menús que compleixen amb les restriccions alimentaries indicades al perfil. (RNF de Decisió de disseny).
RNF 16: També es visualitza el temps estimat d'entrega (RNF de Interfície externa).
RF 17: Els usuaris poden escollir entre dos vistes: Un llistat de plats i menús, o un llistat dels usuaris que ofereixen serveis en aquell moment, dels quals el client pot veure els plats oferits.
RNF 18: Les dos llistes seran ordenades segons la distància física entre client i cuiner (RNF de Decisió de disseny).
RF 19: Els clients poden cercar per nom un plat o cuiner específics i reservar una comanda per a una hora en què el cuiner estigui disponible.
RNF 20: Els cuiners poden aparèixer en el llistat com a no disponibles, indicant l'hora en què poden acceptar comandes. (RNF de Decisió de disseny).
RF 21: Els usuaris poden consultar els al·lèrgens i ingredients que contenen els plats i modificar els ingredients indicats com a opcionals per l'autor de la recepta.
RNF 22: Un mateix client no podrà tenir més de tres comandes actives alhora. (RNF de Rendiment estàtic).
RF 23: Els clients podran consultar el seu historial de comandes, i repetir una comanda previa si està disponible en el moment.

Requisits

GRUP 3: ENVIAMENT DE COMANDES

RF 24: Es pot escollir entre tres tipus d'enviament (que l'envii el cuiner, un repartidor, o que el busqui el client).
RF 25: El cost de l'enviament es calcula segons la distància entre el cuiner i el lloc de lliurament.
RF 26: L'enviament és gratuït quan el client recull la comanda al domicili del cuiner.
RF 27: El client pot seguir el progrés de l'entrega un cop l'enviament ha començat.
RNF 28: La posició del repartidor es mostra en un mapa utilitzant la interfície de Google Maps. (RNF d'Interfícies Externes).

Requisits

GRUP 4: PAGAMENT DE LA COMANDA

RF 29: El pagament de la comanda es fa des de la mateixa aplicació amb targeta bancària o Paypal.
RNF 30: El sistema s'ha de connectar amb la plataforma de pagament corresponent per autenticar les dades i confirmar la transacció. (RNF d'Interfícies Externes).
RF 31: Un cop pagada la comanda, el sistema realitza l'ingrés al cuiner i al repartidor.
RNF 32: El cuiner i el repartidor han de tenir un compte bancari associat al seu perfil d'usuari. (RNF de Restricció de Disseny, seguretat).

Requisits

GRUP 5: VALORACIÓ DE LA COMANDA

RF 33: El client pot valorar una comanda un cop l'ha rebut en camps com "puntualitat" i "estat del menjar".
RF 34: Les valoracions s'associen al cuiner que ha preparat el plat.
RNF 35: Els cuiners recomanats s'ordenen segons la seva valoració (a major valoració, més amunt apareixen). (RNF de Decisió de Disseny).

Requisits

GRUP 6: FUNCIONALITATS ADDICIONALS

RF 36: Els clients poden proposar els plats que volen consumir i aquests s'afegeixen a un menú específic on un cuiner els accepta.
RNF 37: Només els cuiners poden accedir al menú especific.(RNF de Restricció de Disseny, seguretat).
RF 38: Hi ha xat client-cuiner per a garantir un bon servei.
RF 39: Els usuaris es poden subscriure un pla mensual amb tarifa d'enviaments i sistema de punts.
RF 40: Si es realitzen comanda es guanyen punts i els punts serveixen per a obtener descomptes.

Requisits

ALTRES CONSIDERACIONS

RNF 41: Es farà servir a l'àrea metropolitana de Barcelona (RNF de Restricció de Disseny).
RNF 42: La interfície serà trilingüe: Espanyol, Català i Anglès (RNF d'Interfícies Externes).
RNF 43: Apte tant per a Web com per a Mòbil (RNF d'Interfícies Externes).
RNF 44: Els Mòbils hauran de tenir sistema operatiu IOS o Android (RNF de Restricció de Disseny, limitació de Hw).
RNF 45: Lletra Calibri tant a encapçalaments com per a la resta de continguts. (RNF d'Interfícies Externes).
RNF 46: Color corporatiu taronja i El logo ha d'aparèixer a totes les pantalles. (RNF d'Interfícies Externes).
RNF 47: La app ha de suportar 1000 usuaris connectats alhora (RNF de Rendiment estàtic).
RNF 48: El temps màxim de resposta de la app ha de ser de 5 milisegons (RNF de Rendiment dinàmic).
RNF 49: Per a encriptar dades es farà servir el protocol OpenVPN (RNF de Decisió de Disseny).
RNF 50: Interfície amigable i responsive. (RNF d'Objectius de Disseny**).**

Burn-down chart
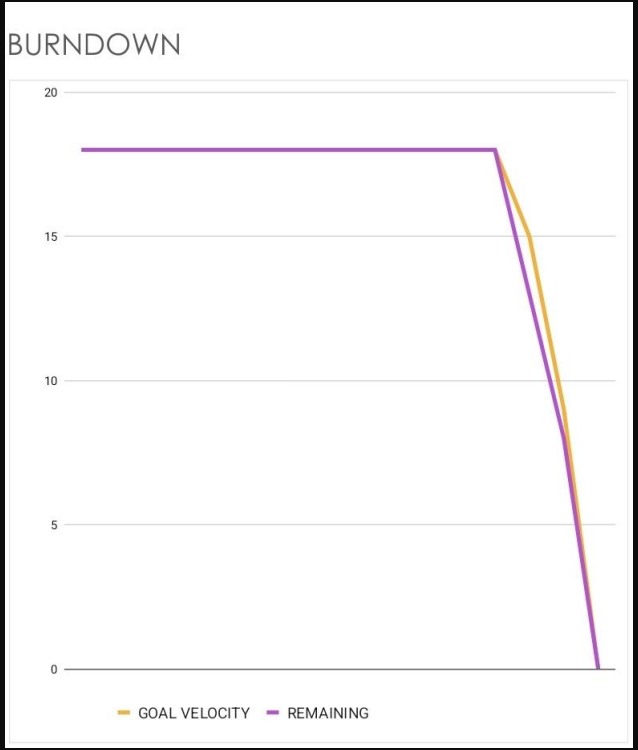
DAY / SPRINT / ITERATION	FEATURES / STORY POINTS GOAL	COMPLETE	GOAL VELOCITY	REMAINING
0	0	0	18	18
1	0	0	18	18
2	0	0	18	18
3	0	0	18	18
4	0	0	18	18
5	0	0	18	18
6	0	0	18	18
7	0	0	18	18
8	0	0	18	18
9	0	0	18	18
10	0	0	18	18
11	0	0	18	18
12	0	0	18	18
13	3	5	15	13
14	6	5	9	8
15	9	8	0	0