INSTITUTO MEXICANO DEL SEGURO SOCIAL
SEGURIDAD Y SOLIDARIDAD SOCIAL

# Aguascalientes

Ficha Estatal
**Marzo 2026**

# AGUASCALIENTES

**Dr. Misael Ley Mejía**

- Médico cirujano
- Especialidad en Pediatría Médica

**Inicio en el cargo: 15 de febrero de 2022**

| | | |
|---|---|---|
| Jefatura de Servicios de Prestaciones Médicas | **Dr. Víctor Iván García Godínez**<br>Médico Cirujano<br>Inicio en el cargo: 16 de Agosto de 2024 | |
| Jefatura de Servicios de Salud en el Trabajo, Prestaciones Económicas y Sociales | **Dr. Gustavo Curiel Muro**<br>Médico Especialista<br>Inicio en el cargo: Sin datos | |
| Jefatura de Servicios de Afiliación y Cobranza | **Mtro. Jorge Carreón de la Torre**<br>Maestría en Administración<br>Inicio en el cargo: 1 de Junio de 2020 | |
| Jefatura de Servicios de Desarrollo de Personal | **Mtra. Suemy Angélica Meza Zamora**<br>Licenciatura en Administración de Empresas<br>Inicio en el cargo: 16 de Noviembre de 2020 | |
| Jefatura de Servicios de Finanzas | **Mtro. Adrián Antonio Martínez de Luna**<br>Ingeniería en Sistemas Computacionales, Maestría en Gestión Pública y Maestría en Comercio Electrónico<br>Inicio en el cargo: 16 de Abril de 2010 | |
| Jefatura de Servicios Administrativos | **Mtra. Patricia Siles Araujo**<br>Licenciatura en Administración<br>Inicio en el cargo: 1 de Julio de 2024 | |
| Jefatura de Servicios Jurídicos | **Mtro. Genaro Gutiérrez Soto**<br>Maestría en Derecho<br>Inicio en el cargo: 16 de Julio de 2020 | |
| Secretario General de la Sección XXi Aguascalientes | **Mtro. Luis Marcos Robledo Delgado** | |

INSTITUTO MEXICANO DEL SEGURO SOCIAL
SEGURIDAD Y SOLIDARIDAD SOCIAL

# AGUASCALIENTES

## Población

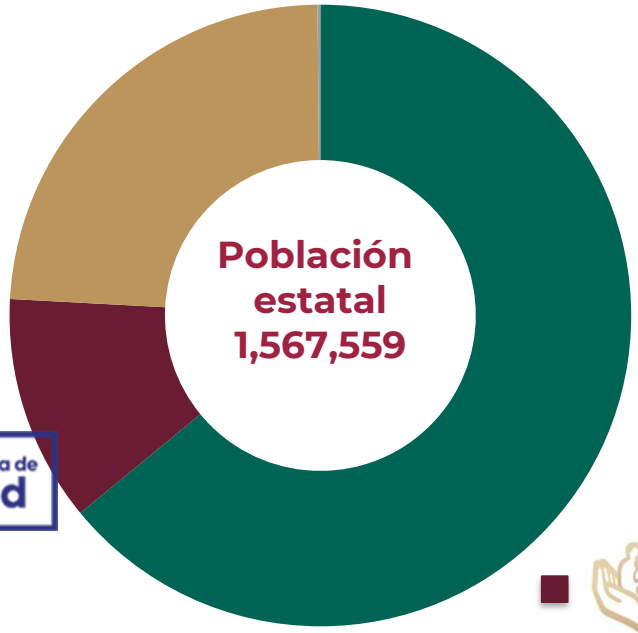


2,305
0.15%

1,003,881
64%

376,323
24%

185,050
12%

## Datos generales

| | 2018 | 2026 | Variación |
|---|---|---|---|
| **PDA** | **897,442** | **1,003,881** | **12%** |
| **Titulares** | **479,855** | **588,478** | **23%** |
| **Puestos de trabajo** | **321,298** | **363,411** | **13%** |
| Pensionados | 55,258 | 84,590 | 53% |
| Conservación de derechos | 8,582 | 14,125 | 65% |
| **Sin empleo asociado** | **94,717** | **126,949** | **34%** |
| Estudiantes | 83,384 | 110,008 | 32% |
| Seguro de Salud de Familia | 9,341 | 12,516 | 34% |
| Continuación voluntaria | 1,992 | 4,425 | 122% |
| **Familiares** | **417,587** | **415,403** | **-1%** |
| Esposa(o)/concubina(rio) | 135,676 | 144,890 | 7% |
| **Hijas e hijos** | **236,454** | **214,914** | **-9%** |
| Madres y padres | 45,457 | 55,599 | 22% |

Personas Trabajadoras del Hogar

| febrero | | |
|---|---|---|
| 2025 | 2026 | Variación |
| 910 | 712 | -21% |

Personas Trabajadoras Independientes

| febrero | | |
|---|---|---|
| 2025 | 2026 | Variación |
| 5,884 | 7,765 | 32% |

Personas Trabajadoras de Plataformas Digitales

| febrero 2026 |
|---|
| 0 |

Fuente: Dirección de Incorporación y Recaudación, IMSS, datos abiertos con información mensual del número de personas derechohabientes adscritas a clínicas del IMSS. Corte enero de 2026.

# Infraestructura médica IMSS e IMSS Coplamar

| 2o Nivel | Unidades |
|---|---|
| UMAA (aut) | 1 |
| HGZ | 3 |
| **TOTAL** | **4** |

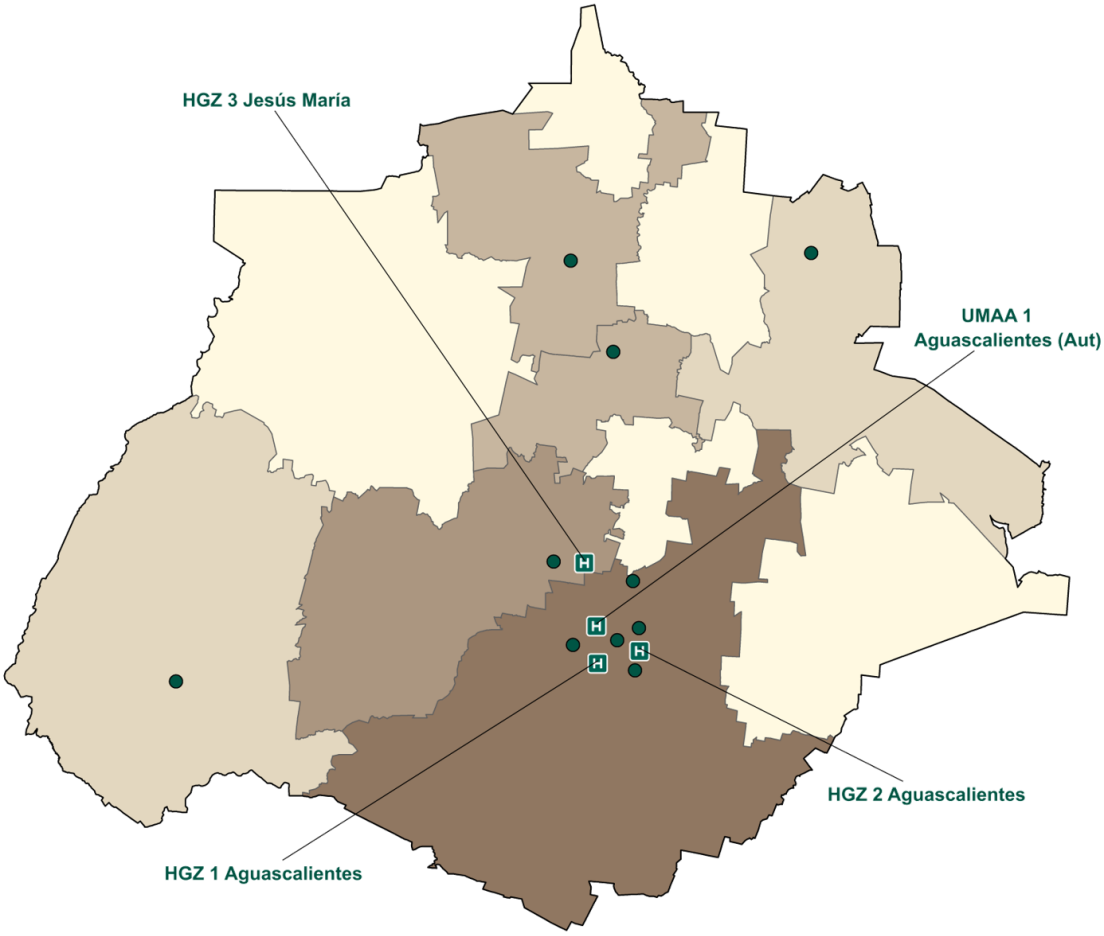


| Nivel | IMSS Ordinario | | | |
|---|---|---|---|---|
| | Unidades | Consultorios de MF | Camas | Camas no censables |
| Primer | 12 | 139 | 0 | 42 |
| Segundo | 4 | 0 | 564 | 309 |
| **Total** | **16** | **139** | **564** | **351** |

1. Incluye 12 UMF, 0 UMFH y 0 UMF-UMAA, y no incluye 1 Unidades Auxiliares de Medicina Familiar.
2. Incluye la UMAA1,

Corte de información: enero de 2026

# Capacidad médica instalada

| Segundo nivel | Inicio de Productividad | Camas | Camas no censables | Camas de cuidados intensivos | Qx* | Consultorios de especialidades |
|---|---|---|---|---|---|---|
| HGZ 1 Aguascalientes | Febrero de 1967 | 221 | 101 | 10 | 5 | 39 |
| HGZ 2 Aguascalientes | Febrero de 1995 | 174 | 88 | 4 | 3 | 20 |
| UMAA 1 Aguascalientes (Aut) | Marzo de 2006 | 0 | 12 | 0 | 2 | 9 |
| HGZ 3 Jesús María | Junio de 2017 | 169 | 108 | 12 | 5 | 38 |
| **Total** | | **564** | **309** | **26** | **15** | **106** |

Corte de Información: enero de 2026

* No se consideran salas de tococirugía, expulsión y recuperación.

# Equipo relevante

| Segundo nivel | Aparatos de Tomografía | Equipos de Resonancia Magnética | Mastógrafo | Arcos en C | Máquinas de Hemodiálisis | Sala de Hemodinamia |
|---|---|---|---|---|---|---|
| UMAA 1 Aguascalientes (Aut) | 0 | 0 | 0 | 0 | 14 | 0 |
| HGZ 1 Aguascalientes | 1 | 0 | 1 | 1 | 0 | 0 |
| HGZ 2 Aguascalientes | 1 | 1 | 0 | 1 | 24 | 0 |
| HGZ 3 Jesús María | 1 | 0 | 1 | 3 | 16 | 1 |
| **Total** | **3** | **1** | **2** | **5** | **54** | **1** |

Proyectos de implementación/sustitución 2019-2025. Compra 2025-2026
Fuente: Cédula de actualización de variables seleccionadas del IFU, enviadas por el OOAD.
Corte de información: enero de 2026

# 12 Unidades de Medicina Familiar
## 2 Unidades Médicas de lunes a viernes

| Unidad Médica | Antigüedad | Consultorios de Medicina Familiar | Productividad a febrero |
|---|---|---|---|
| UMF 8 Aguascalientes | 43 | 23 | 28,901 |
| UMF 4 Calvillo | 38 | 3 | 2,474 |
| **Total** | **40.0** | **26** | **31,375** |

No incluye Unidades Auxiliares de Medicina Familiar
Corte de información: Semana 9 febrero 2026

# 12 Unidades de Medicina Familiar
## 10 Unidades Médicas de tiempo completo

| Unidad Médica | Antigüedad | Consultorios de Medicina Familiar | Consultorios de TC | Productividad a febrero |
|---|---|---|---|---|
| UMF 3 Pabellón Arteaga | 53 | 5 | 3 | 10,938 |
| UMF 5 Asientos | 46 | 3 | 2 | 6,356 |
| UMF 2 Rincón de Romos | 46 | 5 | 2 | 10,013 |
| UMF 10 Aguascalientes | 44 | 24 | 5 | 49,094 |
| UMF 1 Aguascalientes | 35 | 20 | 5 | 42,924 |
| UMF 6 Jesús María | 34 | 10 | 5 | 20,112 |
| UMF 7 San Marcos | 32 | 12 | 5 | 28,046 |
| UMF 9 Aguascalientes | 25 | 14 | 5 | 32,314 |
| UMF 11 Aguascalientes | 14 | 10 | 5 | 26,299 |
| UMF 12 Aguascalientes | 6 | 10 | 5 | 25,004 |
| **Total** | **34.0** | **113** | **42** | **251,100** |

No incluye Unidades Auxiliares de Medicina Familiar
Corte de información: Semana 9 febrero 2026

# Especialistas, Draft 2025

**Total**
**131**

**Plazas**
**8**

**Sustitución**
**123**

**AGUASCALIENTES**
**TOP 7 UNIDADES CON MÁS CONTRATACIONES**

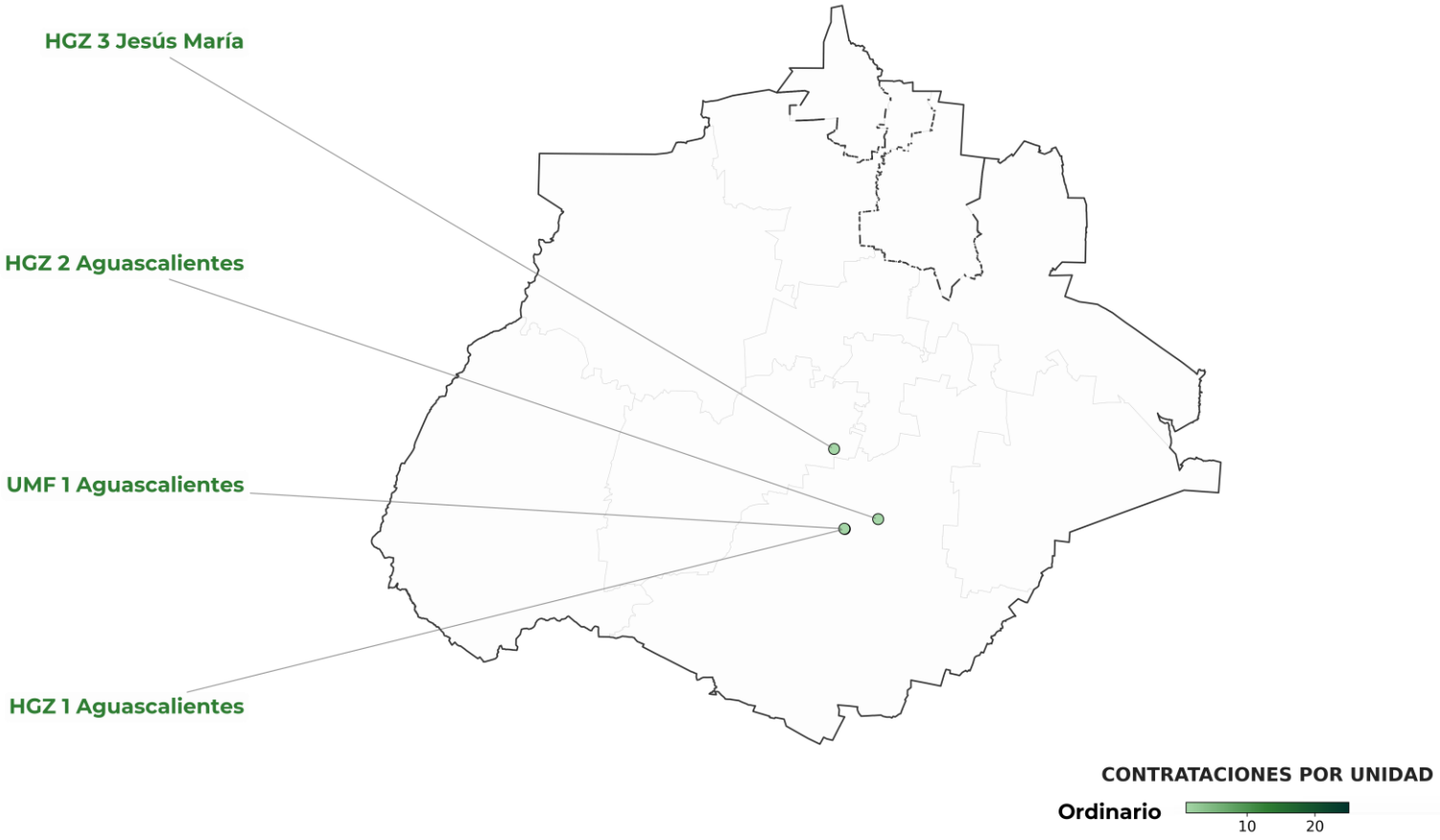


Corte de Información: marzo 2025

# Meta: Cirugías

| | Qx | Meta anual | Avance a fecha Actual | Meta a fecha Actual | % Avance a mes actual | % Avance anual |
|---|---|---|---|---|---|---|
| HGZ 2 Aguascalientes | 5 | 9,125 | 591 | 1,200 | 49% | 6% |
| HGZ 3 Jesús María | 6 | 10,950 | 665 | 1,499 | 44% | 6% |
| HGZ 1 Aguascalientes | 6 | 10,950 | 637 | 1,440 | 44% | 6% |
| UMAA 1 Aguascalientes (Aut) | 4 | 7,300 | 355 | 1,019 | 35% | 5% |
| **SUBTOTAL** | **21** | **38,325** | **2,248** | **5,158** | **43%** | **6%** |

Avance alcanzado respecto a la meta establecida para el mismo periodo.
Corte de información: Semana: 9 febrero 2026

# Meta: Consultas de especialidad

| | Consultorios | Meta Anual | Atenciones a la fecha | Meta a la fecha | % Avance a mes actual | % Avance anual |
|---|---|---|---|---|---|---|
| HGZ 1 Aguascalientes | 29 | 190,530 | 22,587 | 36,108 | 63% | 12% |
| HGZ 3 Jesús María | 28 | 183,960 | 18,682 | 31,860 | 59% | 10% |
| HGZ 2 Aguascalientes | 16 | 105,120 | 9,847 | 20,178 | 49% | 9% |
| UMAA 1 Aguascalientes (Aut) | 9 | 59,130 | 2,809 | 8,496 | 33% | 5% |
| **SUBTOTAL** | **82** | **538,740** | **53,925** | **96,642** | **51%** | **9%** |

Avance alcanzado respecto a la meta establecida para el mismo periodo.
Corte de información: Semana: 9 febrero 2026

# Meta: Resumen

| OOAD | Metas anuales | Productividad esperada a la fecha | Productividad a la fecha | % de avance a la fecha | % avance anual |
|---|---|---|---|---|---|
| Consulta de Medicina Familiar | 1,728,864 | 305,166 | 190,940 | 63% | 11% |
| Consulta de especialidad | 538,740 | 96,642 | 53,925 | 56% | 10% |
| Cirugías electivas | 38,325 | 5,158 | 2,248 | 44% | 6% |

Corte de información: semana 9, febrero 2026

# Lista de espera

| Especialidad | Total |
|---|---|
| Traumatología y ortopedia | 1,627 |
| Cirugía General | 1,215 |
| Ginecología | 553 |
| Obstetricia | 426 |
| Oftalmología | 159 |
| Urología | 133 |
| Neurocirugía | 128 |
| Otorrinolaringología | 127 |
| Cirugía Maxilo Facial | 109 |
| Cirugía oncológica | 65 |
| **Total** | **4,542** |

| Cirugía prioritaria | Total |
|---|---|
| Sustitución de rodilla | 456 |
| Colecistectomías | 198 |
| Histerectomías | 154 |
| Hernioplastías abdominales | 127 |
| Sustitución de cadera | 114 |
| Mastectomías | 64 |
| Catarata | 57 |
| **Total** | **1,170** |

Corte de información: semana 9, febrero 2026

# AGUASCALIENTES

## Personal Total: 5,943

## Personal de Salud: 8,517

| Médicos Generales +227.3% | |
|---|---|
| 2018 | 2026 |
| 22 | 72 |

| Médicos Especialistas +31.5% | |
|---|---|
| 2018 | 2026 |
| 1,107 | 1,456 |

| Enfermeras +22.4% | |
|---|---|
| 2018 | 2026 |
| 1,829 | 2,238 |

| Paramédicos +14.4% | |
|---|---|
| 2018 | 2026 |
| 1,295 | 1,482 |

| Residentes +177.7% | |
|---|---|
| 2018 | 2026 |
| 148 | 411 |

| Técnicos -5.6% | |
|---|---|
| 2018 | 2026 |
| 301 | 284 |

Fuente: Dirección de Administración. Base SIAP comparativa del diciembre 2018 con el febrero 2026.

## Egreso de residentes

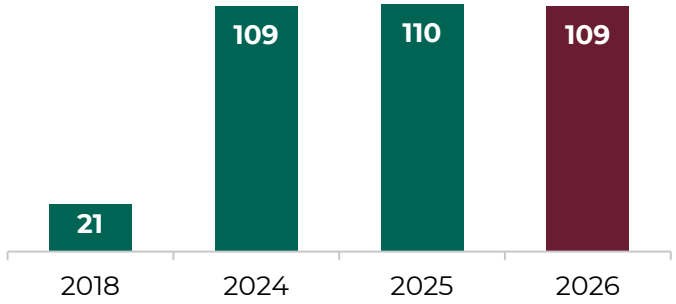


Se muestra el total de egresos en la entidad y sólo las cinco especialidades con mayor egresos de cada año. Corte de información febrero 2026. Fuente: Dirección de Prestaciones Médicas.

| 2025 | Cantidad |
|---|---|
| Medicina Familiar | 29 |
| Medicina de Urgencias | 27 |
| Anestesiología | 19 |
| Cirugía General | 14 |
| Medicina Interna | 13 |

| 2026 | Cantidad |
|---|---|
| Medicina de Urgencias | 29 |
| Anestesiología | 21 |
| Cirugía General | 18 |
| Medicina Familiar | 12 |
| Medicina Interna | 11 |

## Vacantes

| | |
|---|---|
| **Personal médico** | 184 |
| **Personal de Enfermería** | 34 |
| **Personal administrativos y básico** | 103 |
| **Personal paramédico y técnico** | 39 |
| **Total** | **360** |

Fuente: Sistema de Información Operativa. Personal de base. Corte de información: enero 2026.

# Principales motivos de consulta, egresos, defunciones y cirugías

| Medicina Familiar | Especialidades | Cirugías | Egresos | Defunciones |
|---|---|---|---|---|
| Enfermedades del corazón (364,008) | Tumores malignos (38,287) | Cesárea (5,496) | Embarazo, parto y puerperio (6,423) | Enfermedades del corazón (275) |
| Diabetes mellitus (296,832) | Traumatismos e intoxicaciones (34,958) | Traumatismos y envenenamientos (3,958) | Traumatismos e intoxicaciones (4,068) | Neumonía e influenza (240) |
| Infecciones respiratorias agudas (100,654) | Enfermedades y trastornos de las articulaciones (28,741) | Cirugía de Hernias (Hernioplastía) (3,274) | Hernias (1,919) | Tumores malignos (220) |
| traumatismos e intoxicaciones (89,547) | Enfermedades del corazón (24,589) | Cirugía de cataratas (Facoemulsificación con implante de lente intraocular) (2,764) | Insuficiencia renal (1,689) | Diabetes mellitus (218) |
| Enfermedades mentales (86,231) | Problemas y enfermedades de la columna vertebral (22,074) | Cirugía de vesicula biliar (Colecistectomía) (2,034) | Tumores malignos (1,494) | Insuficiencia renal (151) |

El número de casos se presentan entre paréntesis.
Fuente: IMSS/DPM/División de Información en Salud/Motivos de Consulta Externa (SUI27).
Sistema de información Médico Operativo Central (SIMOC).
Periodo: enero-diciembre 2025

# Día típico

**7,493** consultas de Medicina Familiar

**433** consultas dentales

**74** cirugías

**101** egresos

**2,361** consultas de Especialidad

**817** consultas de Urgencias

**12** partos

Corte de información: noviembre 2025

**11,104**
**consultas diarias**

# Abasto Recetas

## Recetas surtidas y negadas

**Comparación interanual de enero a febrero de cada año**

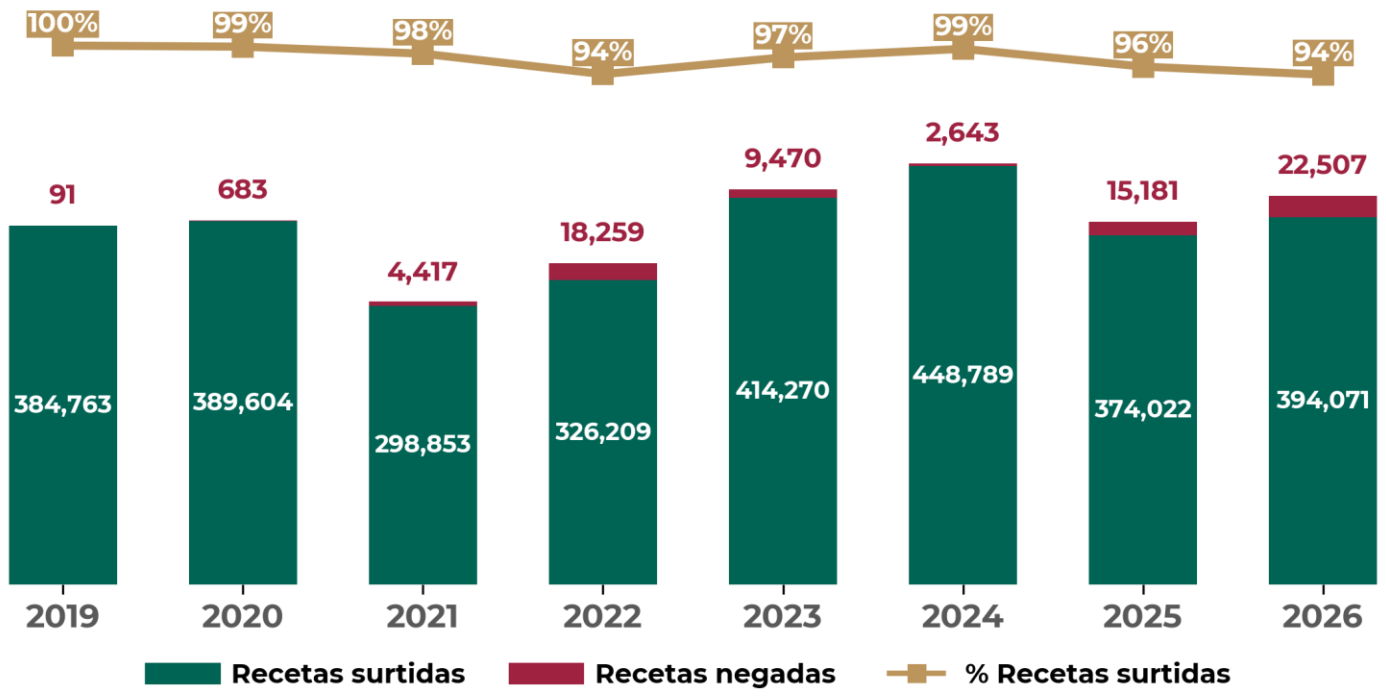


Fuente: Portal de Control de Abasto. En 2026, se muestra lo correspondiente al periodo del 1 de enero al 28 de febrero de 2026.

## Recetas manuales y electrónicas

| Año | Manuales | Electrónicas | Porcentaje de electrónicas |
|---|---|---|---|
| 2019 | 68,336 | 663,357 | 90.7% |
| 2026 | 38,676 | **749,181** | **95.1%** |

Fuente: Portal de Control de Abasto. En 2026, se muestra lo correspondiente al periodo del 1 de enero al 28 de febrero de 2026.

# Acciones 2025

**¿Qué se hará? 2025**

**$ 711.8 mdp**

| Descripción | Monto (mdp) |
|---|---|
| **Equipo médico y electromecánico** | |
| Adquisición de 33 piezas de equipo electromecánico: 27 Aires Acondicionados, 5 Elevadores, 1 Plantas de lavado. | $175.7 |
| Adquisición de 44 piezas de equipo médico: 37 Camilla, 1 Monitor de signos vitales, 2 Refrigerador para vacunas, 4 Silla de ruedas. | $7.9 |
| **Inversión conservación** | |
| Intervención en áreas de Accesibilidad (rampas) en 16 unidades | $22.7 |
| Intervención en áreas de Atención Médica Continua en 1 unidad | $15.6 |
| Intervención en áreas de Hemodiálisis Interna en 3 unidades | $49.1 |
| Intervención en áreas de Residencias Médicas en 15 unidades | $35.2 |
| Intervención en áreas de Salud Mental en 3 unidades | $11.2 |
| Intervención en áreas de Terapia Intensiva en 6 unidades | $20.2 |
| Intervención en áreas de Urgencias en 4 unidades | $63.0 |
| **Programa Anual de Operaciones** | |
| Mantenimiento a equipo médico, onda de calor, mantenimiento a centrales de aire grado médico, entre otros | $220.8 |
| **Proyectos de infraestructura** | |
| Ampliación y remodelación de la UMF No. 6 Jesús María, Aguascalientes | $90.4 |

# Inversión, 2019-2024

**¿Qué se hizo? 2019-2024**

**$ 328.4 mdp**

| Descripción | Monto (mdp) |
|---|---|
| **Obras de infraestructura** | |
| Ampliación y Remodelación de la Guardería Ordinaria, Aguascalientes | $9.8 |
| Mantenimiento y Conservación de las Instalaciones de la Alberca y Fosa de Clavados del CSS, Aguascalientes | $4.5 |
| Mantenimiento y Conservación de las Salas de Danza del CSS, Aguascalientes | $1.8 |
| Sala de Hemodinamia en el HGZ No. 3, Aguascalientes | $35.0 |
| **Proyectos de conservación** | |
| Dignificación de 3 Unidades de Medicina Familiar (UMF 3, 4 y 5), Pabellón de Arteaga, Calvillo y Asientos | $4.3 |
| Equipo electromecánico (5 sustitución de elevadores HITRA , 4 aires acondicionados, 8 extractores, 4 manejadoreas de aire, etc) | $158.9 |
| Intervención de 18 Salas Quirúrgicas 3 Hospitales, Aguascalientes | $7.8 |
| Inversión recursos extraordinarios 2019-2022 | $8.3 |
| Mejora de imagen de unidades médicas(Coord. Médicas en Delegación y HGZ 2) | $11.8 |
| Programa Anual de Operaciones (PAO) 2024 | $62.3 |
| Rehabilitación de áreas de Patología en HGZ 2, Aguascalientes | $2.3 |
| Rehabilitación de baños en 9 unidades (HGZ 1, HGZ 2, UMAA, UMF 1, UMF 10, UMF 11, UMF 7, UMF 8, UMF 9) | $18.9 |
| Remodelación y conservación de cocinas y comedores en HGZ 1, Aguascalientes | $2.7 |

# Infraestructura de prestaciones sociales

| GUARDERÍAS | |
|---|---|
| **31 unidades**<br>1 directas<br>30 indirectas | **4,416 inscritos**<br>347 en espera |

| BIENESTAR SOCIAL | |
|---|---|
| **1 Centro de Seguridad Social** | Aguascalientes |
| **1 Teatro** | Aguascalientes |

**CENTROS VACACIONALES, VELATORIOS Y TIENDAS**

Guarderías 31

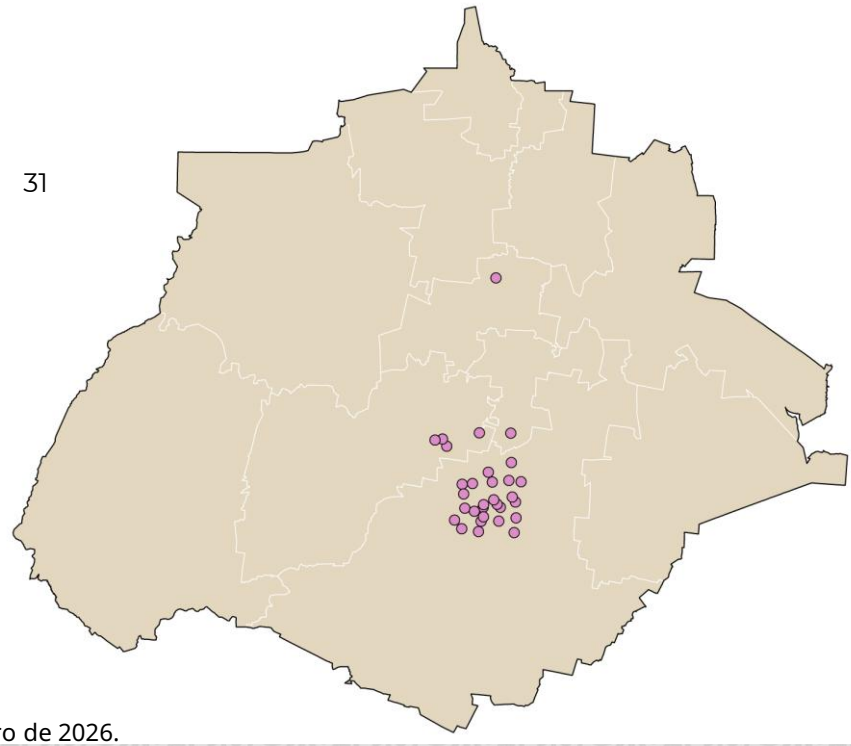

Fuente: Boletín de guarderías enero de 2026.

# Actividad económica

| PRINCIPALES EMPLEADORES | | | | | | | |
|---|---|---|---|---|---|---|---|
| Empleador público | Empleos Anterior | Empleos Actual | Variación | Empleador Privado | Empleos Anterior | Empleos Actual | Variación |
| INSTITUTO MEXICANO DEL SEGURO SOCIAL | 8,585 | 8,517 | -0.8% | NISSAN MEXICANA SA DE CV | 13,781 | 13,943 | 1.2% |
| AYUNTAMIENTO DEL MUNICIPIO DE AGUASCALIENTES AGS | 7,780 | 7,744 | -0.5% | FLEXTRONICS MANUFACTURING AGUASCALIENTES SA DE CV | 5,051 | 4,988 | -1.3% |
| GOBIERNO ESTADO LIBRE Y SOBERANO DE AGUASCALIENTES | 5,853 | 6,089 | 4.0% | SENSATA TECHNOLOGIES DE MEXICO S DE RL DE CV | 4,544 | 4,514 | -0.7% |

## Puestos de trabajo, por tipo de sector

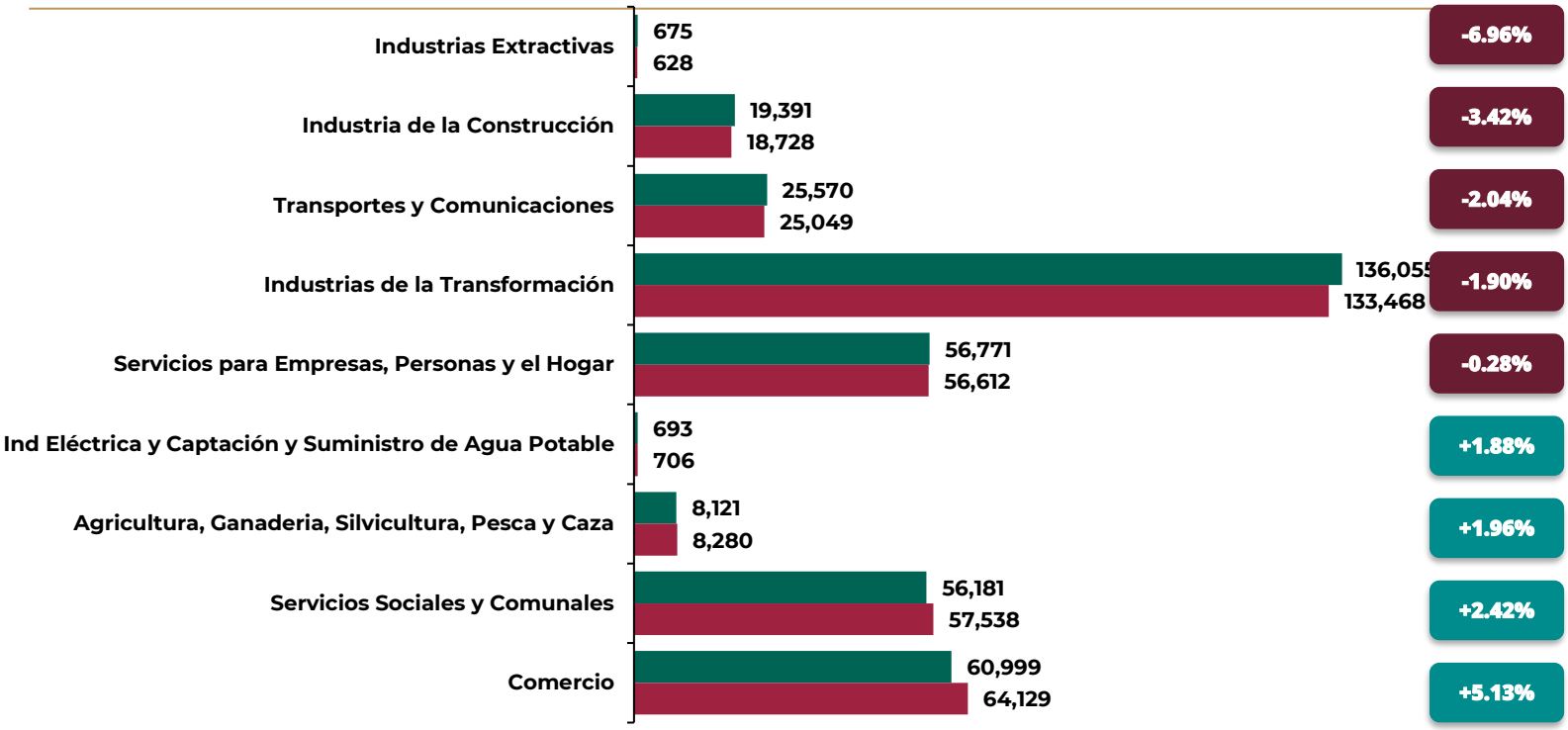


## Puesto de trabajo, por tipo de contratación

| Mes | Permanente | | Eventual | | Total |
|---|---|---|---|---|---|
| | Urbano | Campo | Urbano | Campo | |
| Feb 2025 | 328,477 | 7,764 | 26,278 | 1,937 | 364,456 |
| Feb 2026 | 331,122 | 8,141 | 24,156 | 1,719 | 365,138 |
| Variación % | +1% | +5% | -8% | -11% | +0% |

Fuente: Dirección de Incoporación y Recaudación.

# AGUASCALIENTES

## Puestos de trabajo y salario base de cotización

| | 2018 Diciembre | 2026 Febrero | Variación % | Nacional Febrero | Salario Mensual |
|---|---|---|---|---|---|
| Salario Base de Cotización | $328.41 | **$637.20** | 0.4% | **$664.09** | **$19,116.0** |

### Puestos de trabajo comparación interanual de cada año

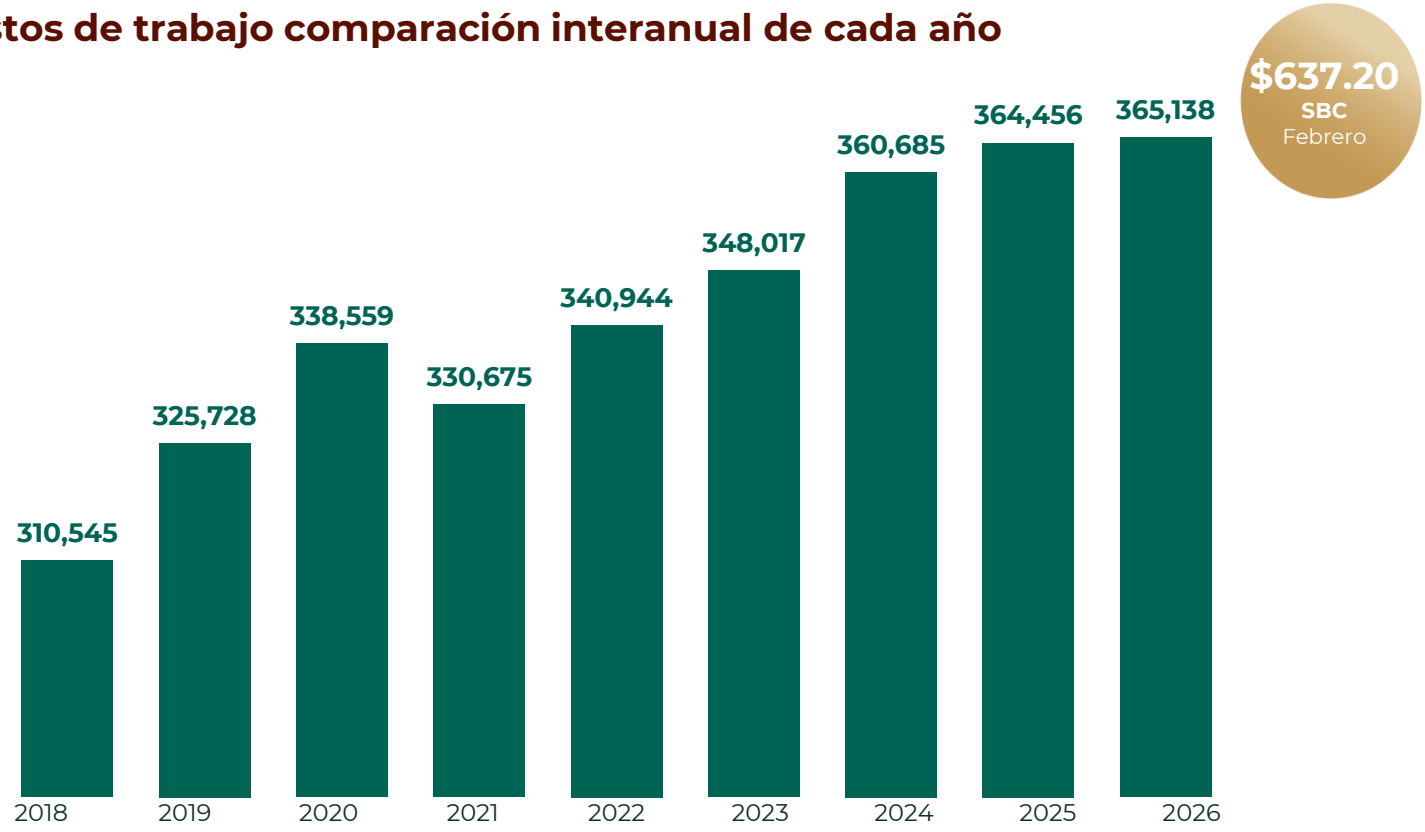


| PRINCIPALES DEUDORES | | |
|---|---|---|
| **Categoría** | **Deudores** | **Monto de deuda (mdp)** |
| Principal deudor privado | ISOTRON ENERGIAS MEXICO SA DE CV | $23,052.74 |
| | MOTO DIESEL MEXICANA SA DE CV | $8,914.12 |
| | ACABADOS METALICOS INNOVADORES SA DE CV | $7,790.10 |
| Principal deudor público | Desarrollos Industriales de Aguascalientes | $1.08 |
| | Universidad Autónoma de Aguascalientes | $23,507.96 |
| | Instituto de Servicios de Salud del Estado de Aguascalientes Sin Tipo de Sociedad | $30.73 |

Salario base de cotización: se utilizo para deflactar el INPC a febrero de 2026 144.307, para diciembre 2018 es 103.02, el indice para dividir diciembre 2018 es de 0.713895.
Fuente: Dirección de Incorporación y Recaudación enero 2026.

# Especialistas, Draft

## Programa IMSS Ordinario Aguascalientes

### HGZ 1 Aguascalientes (Total: 5)

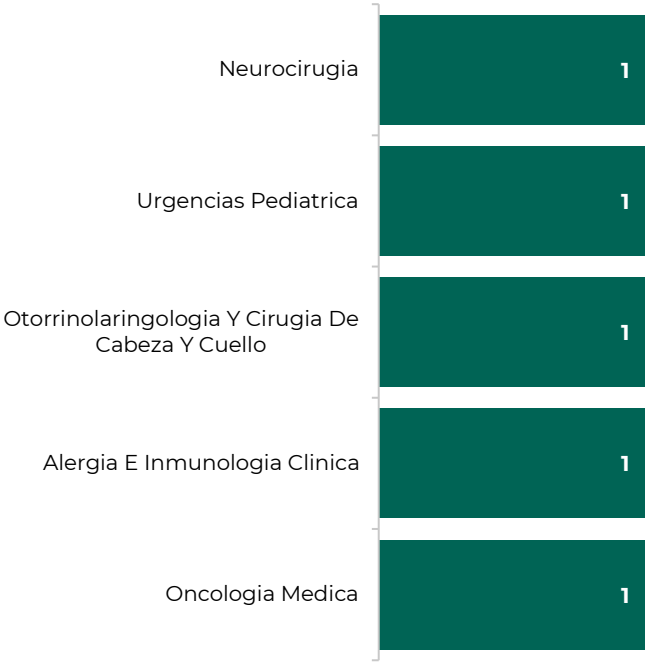


### HGZ 2 Aguascalientes (Total: 1)

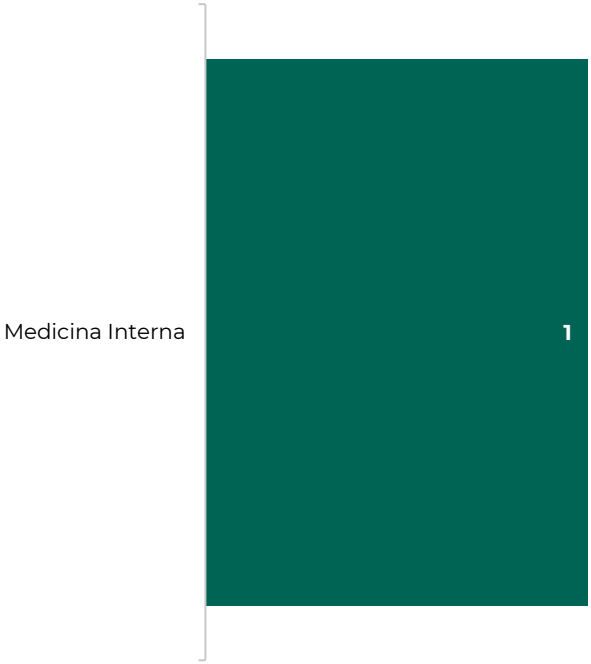


### HGZ 3 Jesús María (Total: 1)

### UMF 1 Aguascalientes (Total: 1)