APLIKASI PARKIR

Verna Mariyana
102302578

Rekayasa Perangkat Lunak

YAYASAN PENDIDIKAN DAYANG SUMBI JAYA LESTARI
SMK SANGKURIANG 1 CIMAHI
2026

KATA PENGANTAR

Puji syukur kehadirat Tuhan Yang Maha Esa karena atas rahmat dan karunia-Nya penulis dapat menyelesaikan laporan Uji Kompetensi Keahlian dengan judul **"Sistem Informasi Parkir Berbasis Web"**.

Laporan ini dibuat sebagai salah satu syarat untuk mengikuti Ujian Kompetensi Keahlian pada jurusan Rekayasa Perangkat Lunak. Dalam laporan ini dijelaskan mengenai perancangan, pembuatan, serta implementasi aplikasi sistem parkir berbasis web.

Penulis menyadari bahwa laporan ini masih memiliki kekurangan. Oleh karena itu penulis mengharapkan kritik dan saran yang membangun demi kesempurnaan laporan ini.

Semoga laporan ini dapat memberikan manfaat bagi pembaca.

Penulis

Verna Mariyana

GAMBARAN UMUM APLIKASI

Aplikasi Sistem Parkir Berbasis Web merupakan aplikasi yang digunakan untuk mengelola data kendaraan yang masuk dan keluar dari area parkir. Sistem ini dibuat untuk membantu petugas parkir dalam mencatat kendaraan secara digital sehingga data menjadi lebih rapi dan mudah dikelola.

Aplikasi ini dibangun menggunakan bahasa pemrograman **PHP**, database **MySQL**, serta menggunakan konsep **Model View Controller (MVC)**. Konsep MVC digunakan untuk memisahkan antara bagian tampilan, logika program, dan pengolahan data sehingga struktur program menjadi lebih terorganisir.

Dengan adanya sistem ini, pencatatan kendaraan yang masuk dan keluar dapat dilakukan secara lebih efektif dan efisien dibandingkan dengan sistem manual.

Fitur utama pada aplikasi ini antara lain:

- Login user/pengguna
- Dashboard
- Pengelolaan data kendaraan
- Pencatatan kendaraan masuk
- Pencatatan kendaraan keluar
- Logout

IDENTIFIKASI USER/PENGGUNA

NO	PENGGUNA	HAK AKSES
1	Admin	Mengelola seluruh data sistem seperti data kendaraan, laporan, user/pengguna, tarif, dan data area
2	Petugas	Menginput kendaraan masuk dan keluar
3	Owner	Melihat laporan data parkir dan memantau aktivitas parkir

KEBUTUHAN FUNGSIONAL

NO	FITUR	DESKRIPSI
1	Login	Pengguna masuk menggunakan username dan password
2	Dashboard	Menampilkan informasi sistem parkir
3	Data Kendaraan	Menampilkan dan mengelola (Edit/Hapus) daftar kendaraan
4	Kendaraan Masuk	Mencatat data kendaraan yang masuk ke area parkir
5	Kendaraan Keluar	Mencatat transaksi kendaraan keluar dan status pembayaran
6	Logout	Keluar dari sistem

DIAGRAM USE CASE

VERNA MARIYANA

DIAGRAM ACTIVITY

Aktor : User

Tujuan : Masuk ke dalam sistem (login)

Kondisi awal : User berada di halaman login sistem

Kondisi akhir : User berhasil masuk ke halaman utama (dashboard) sistem

Nama : Verna Mariyana

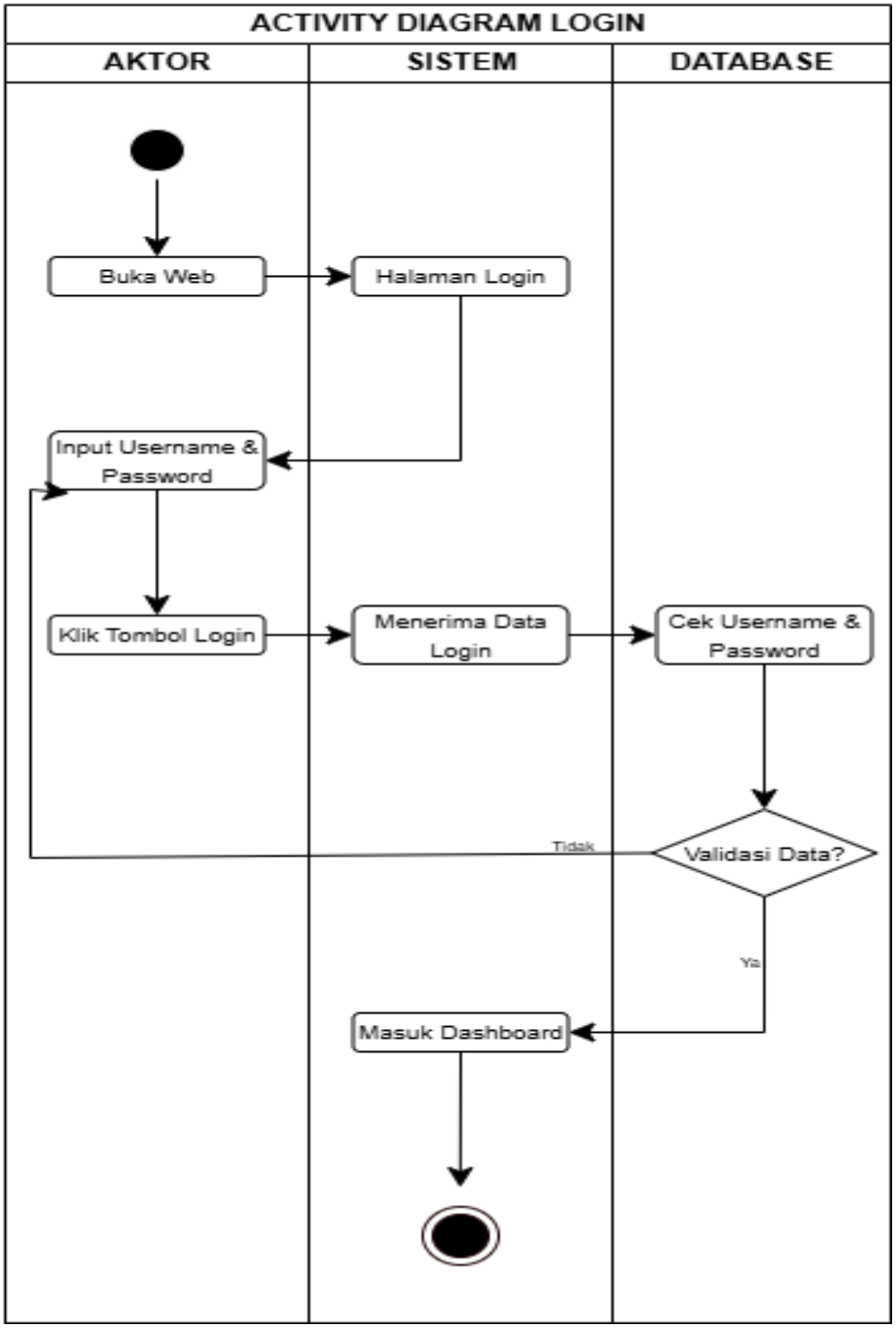

Aktor : User

Tujuan : Keluar dari sistem (logout)

Kondisi awal : User sudah login dan berada di halaman sistem

Kondisi akhir : User berhasil keluar dari sistem dan kembali ke halaman login

Nama : Verna Mariyana

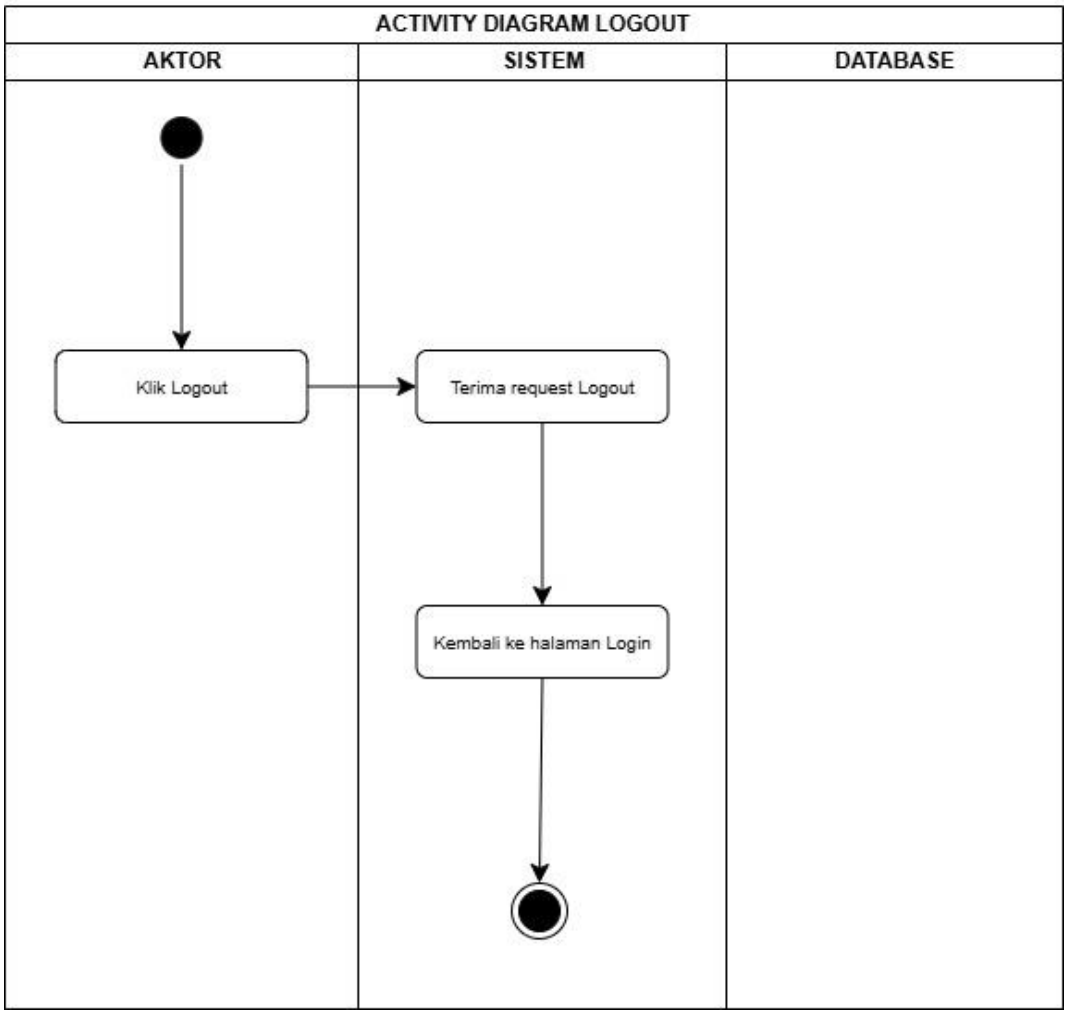

Aktor : Admin

Tujuan : Mengelola data dalam sistem bukan hanya data kendaraan, Ada data user, tarif, area parkir

Kondisi awal : Admin sudah login dan masuk ke dalam sistem

Kondisi akhir : Data berhasil ditambah, diubah, atau dihapus dalam sistem

Verna Mariyana

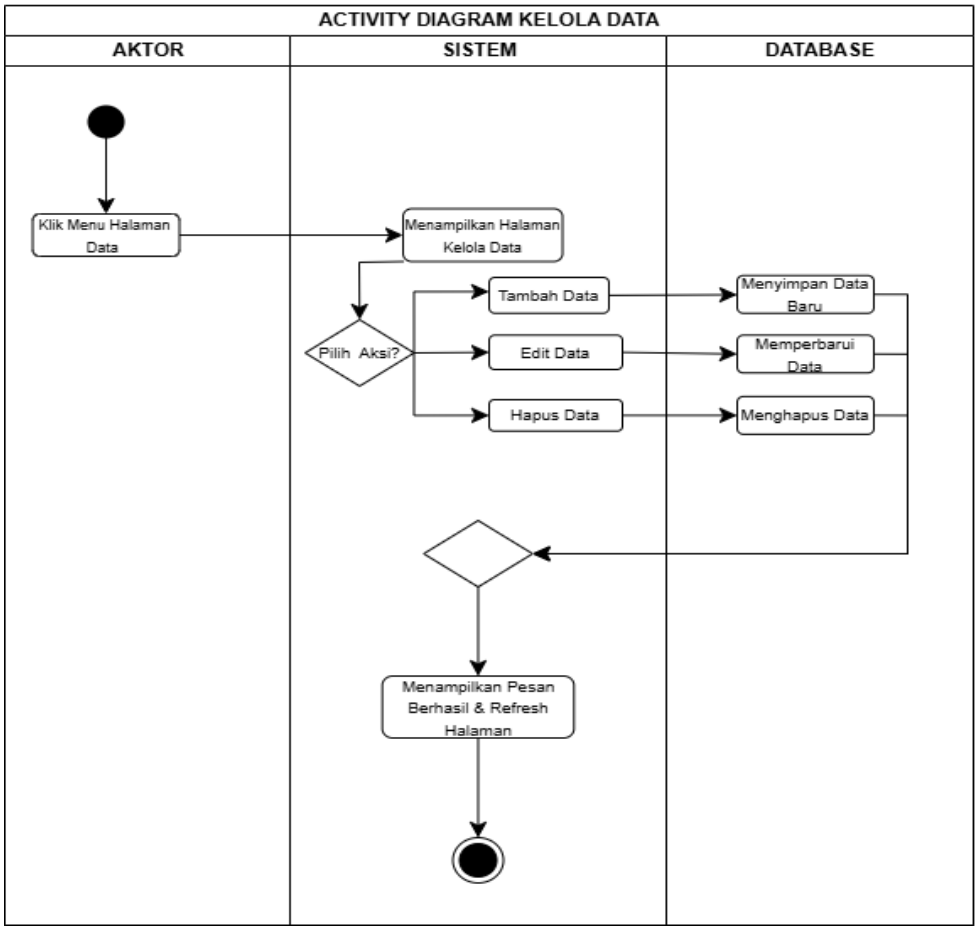

Aktor : Petugas Parkir

Tujuan : Melakukan transaksi parkir kendaraan

Kondisi awal : Petugas parkir sudah login dan berada di dalam sistem

Kondisi akhir : Data kendaraan masuk atau keluar serta biaya parkir berhasil tersimpan di dalam sistem

Verna Mariyana

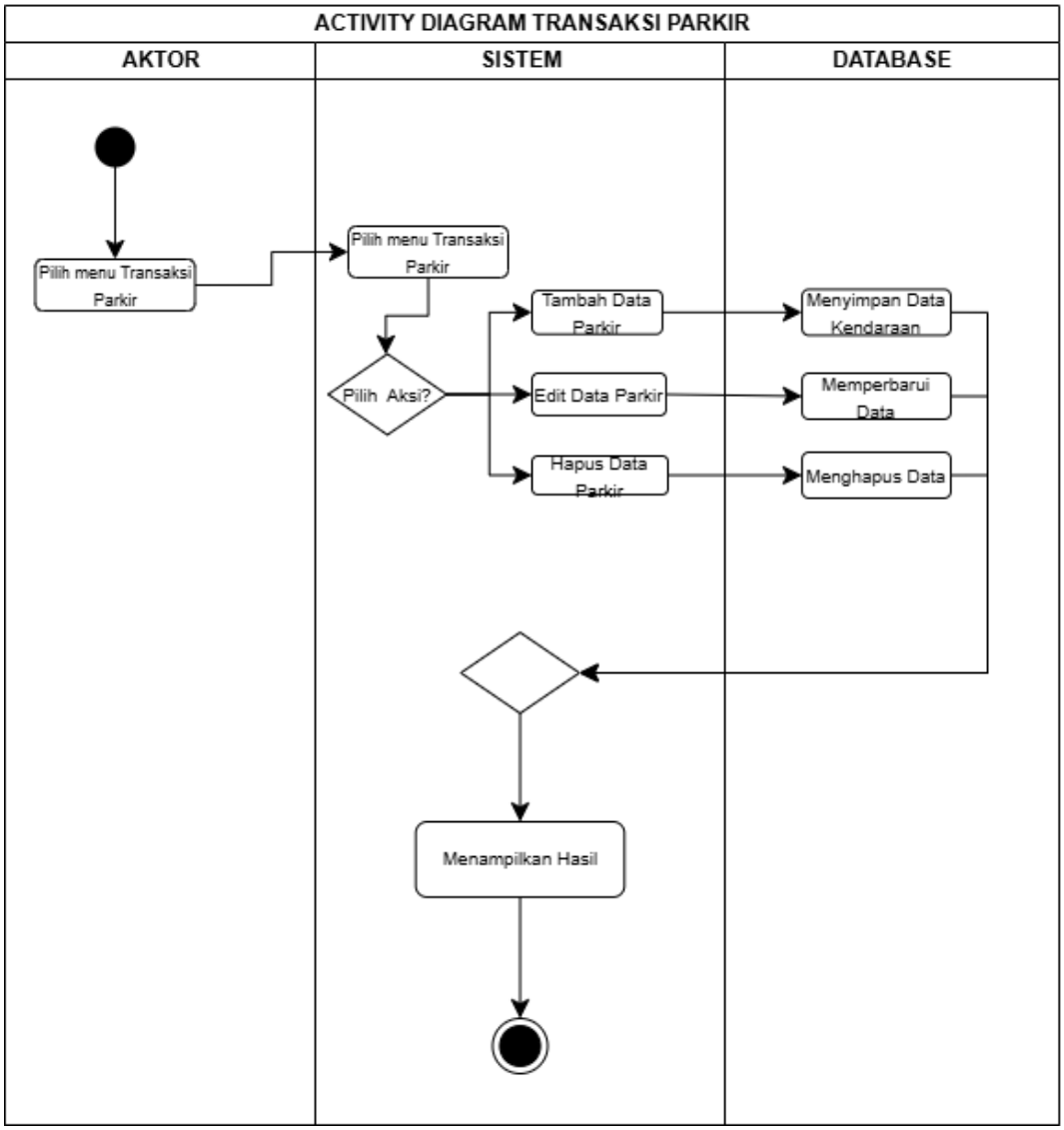

Aktor : Petugas Parkir

Tujuan : Mencetak struk parkir

Kondisi awal : Transaksi parkir sudah selesai dan data sudah tersimpan di sistem

Kondisi akhir : Struk parkir berhasil dicetak dan diberikan kepada pengguna parkir

Nama : Verna Mariyana

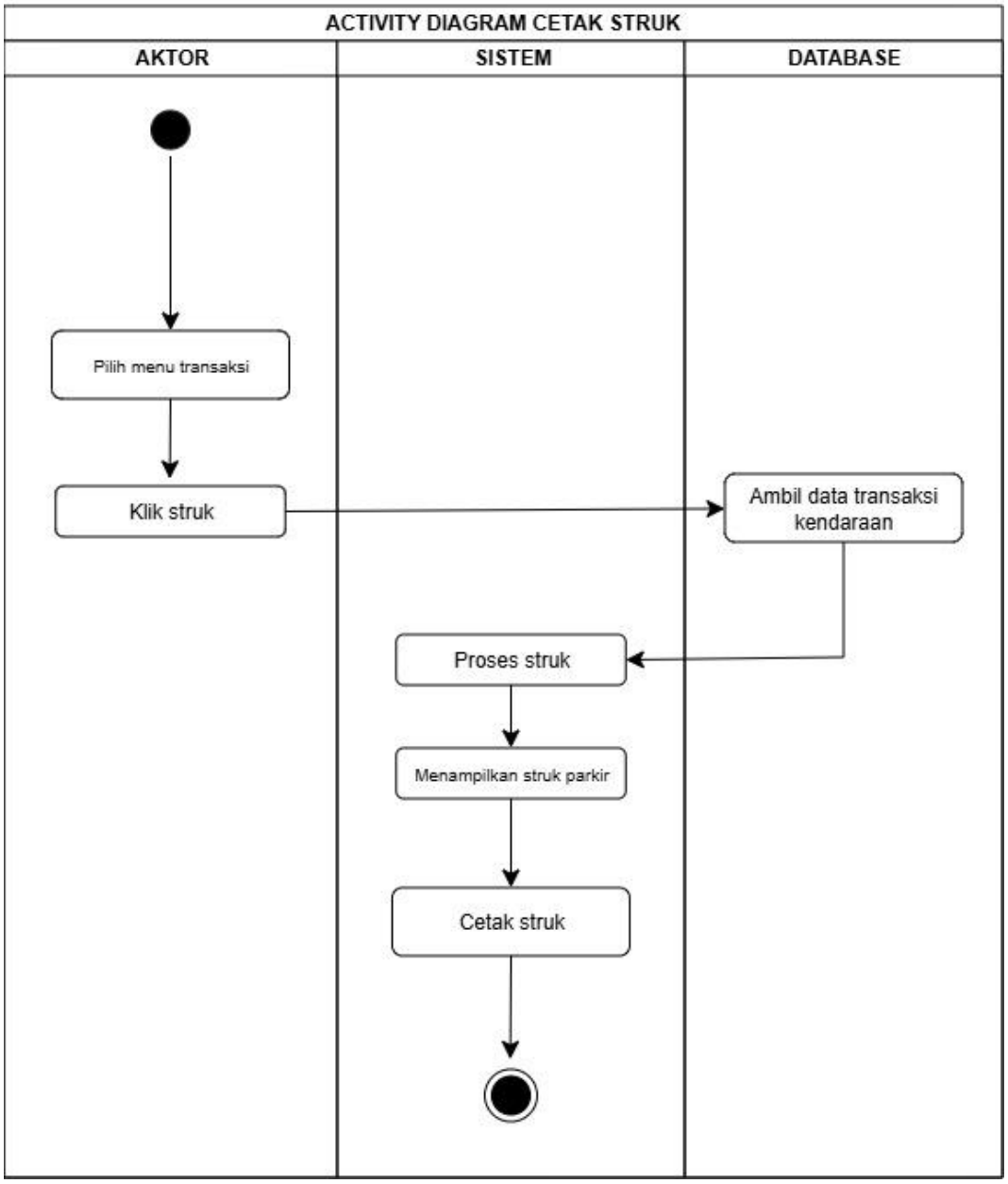

Aktor : Admin-Owner

Tujuan: Melihat/mencetak laporan parkir

Kondisi awal: Data laporan parkir sudah tersimpan di dalam sistem

Kondisi akhir: Sistem menampilkan laporan parkir dan laporan dapat dicetak

Nama : Verna Mariyana

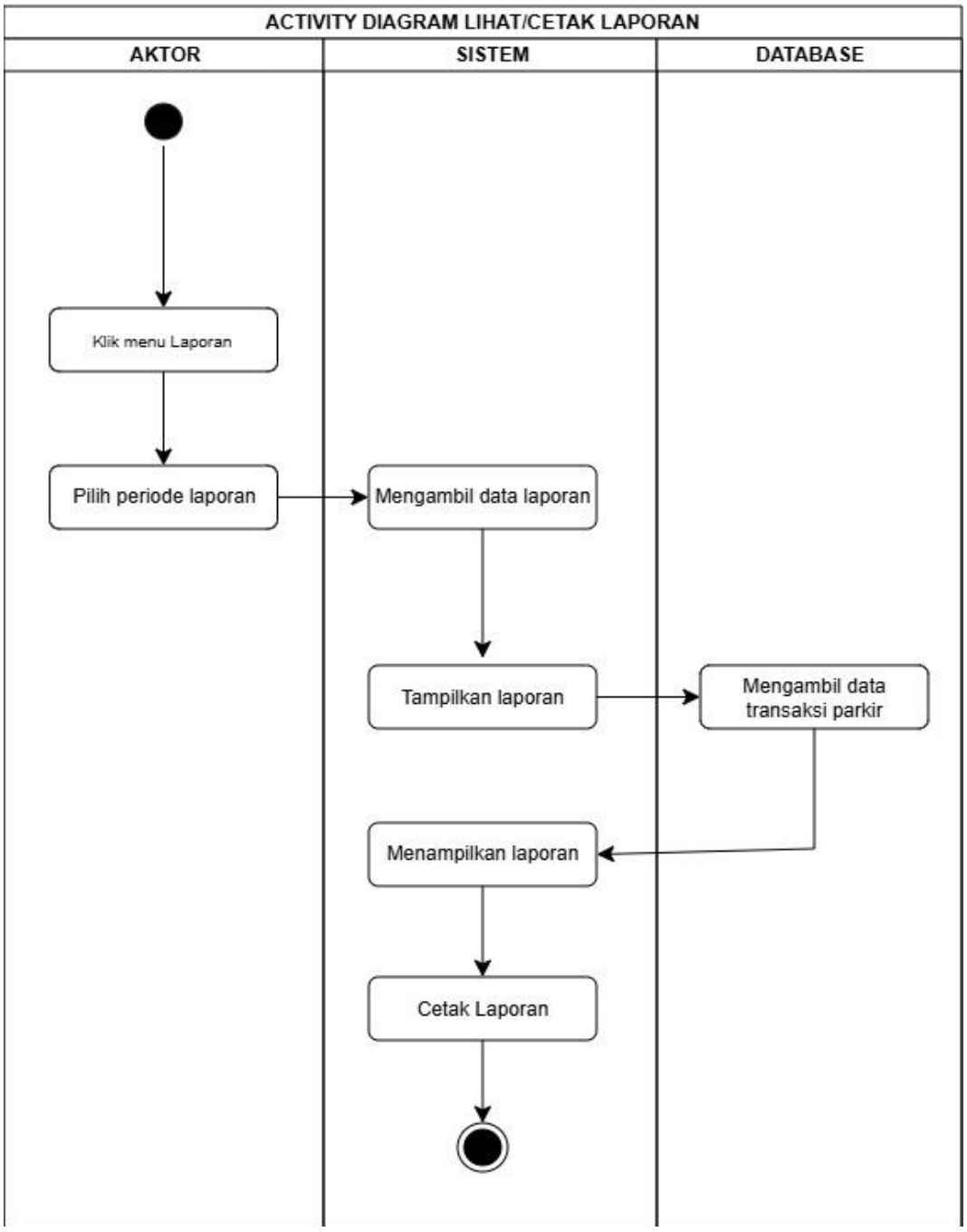

CLASS DIAGRAM

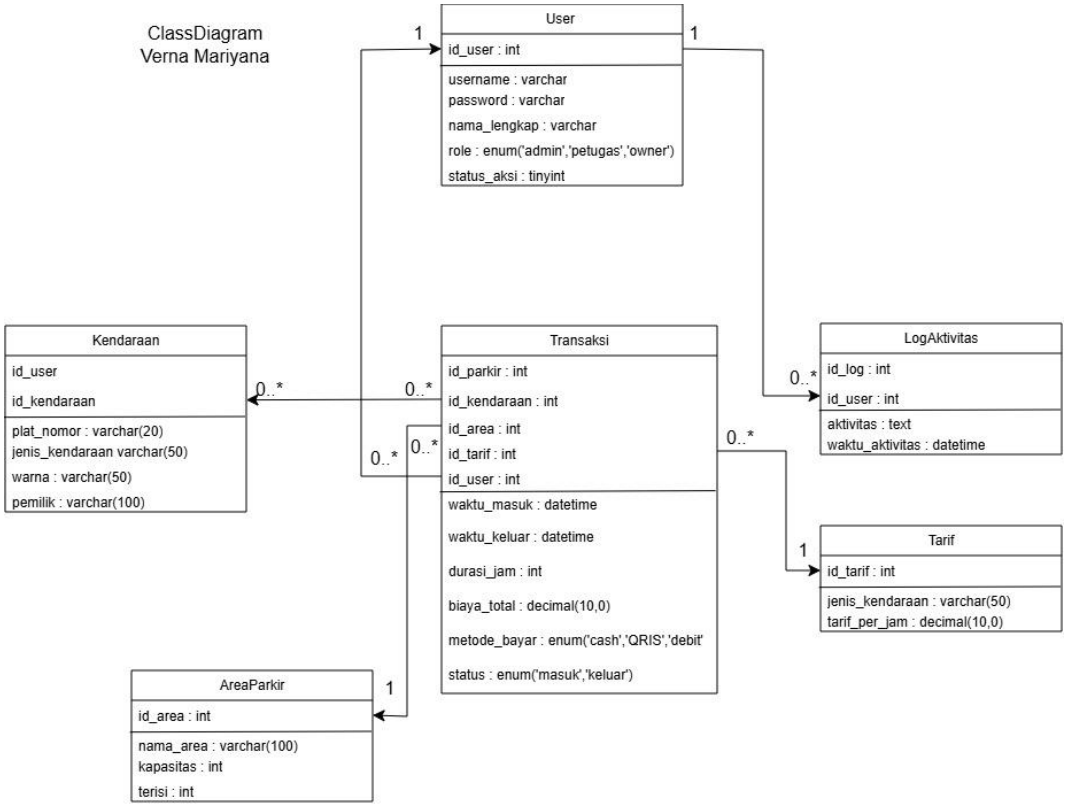

ANTARMUKA APLIKASI

Berikut beberapa tampilan pada aplikasi sistem parkir:

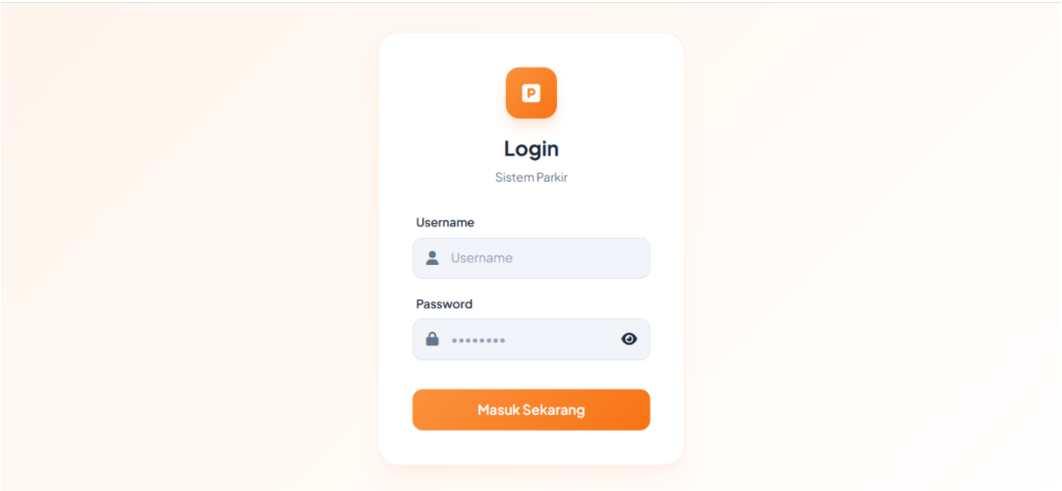

Halaman login digunakan oleh **Owner, Admin, dan Petugas** untuk masuk ke dalam sistem

OWNER

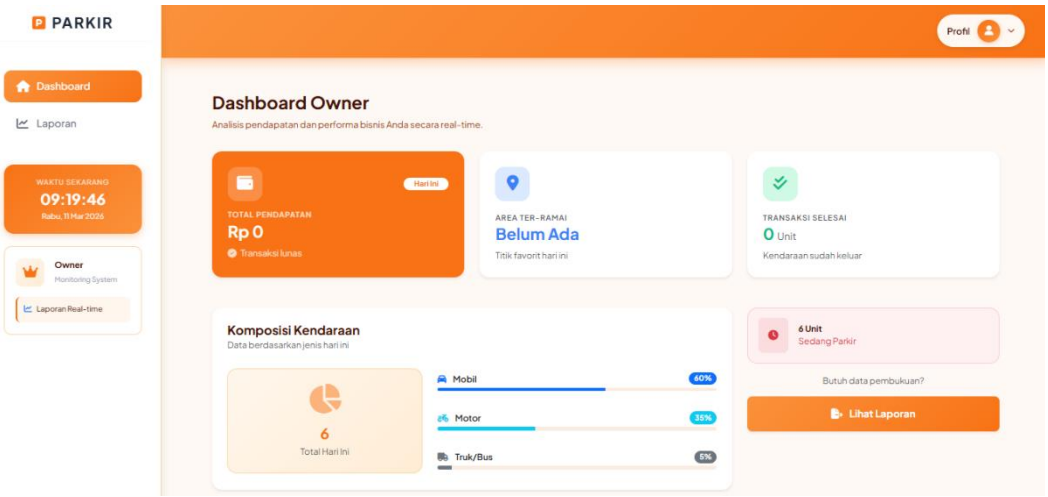

Tampilan awal masuk Owner setelah login

OWNER & ADMIN

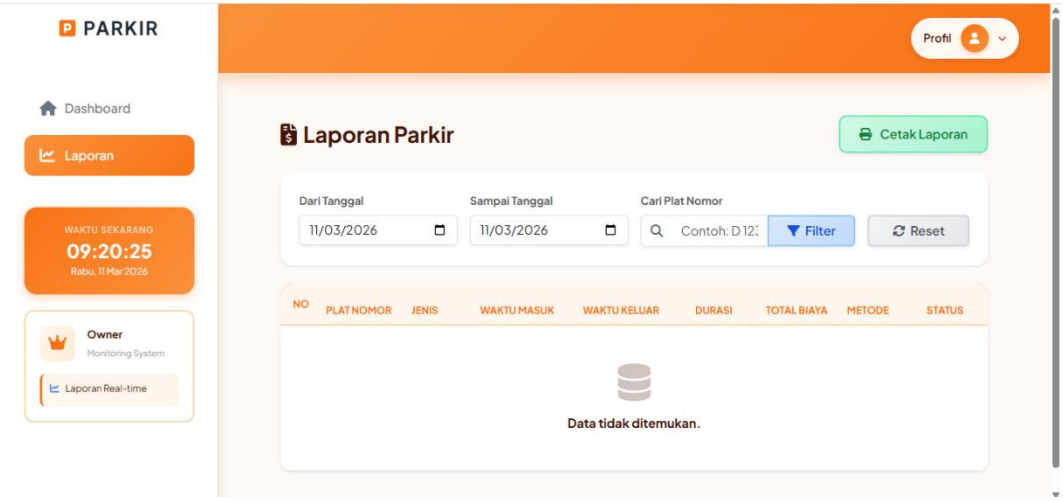

Digunakan untuk melihat/cetak laporan parkir

ADMIN

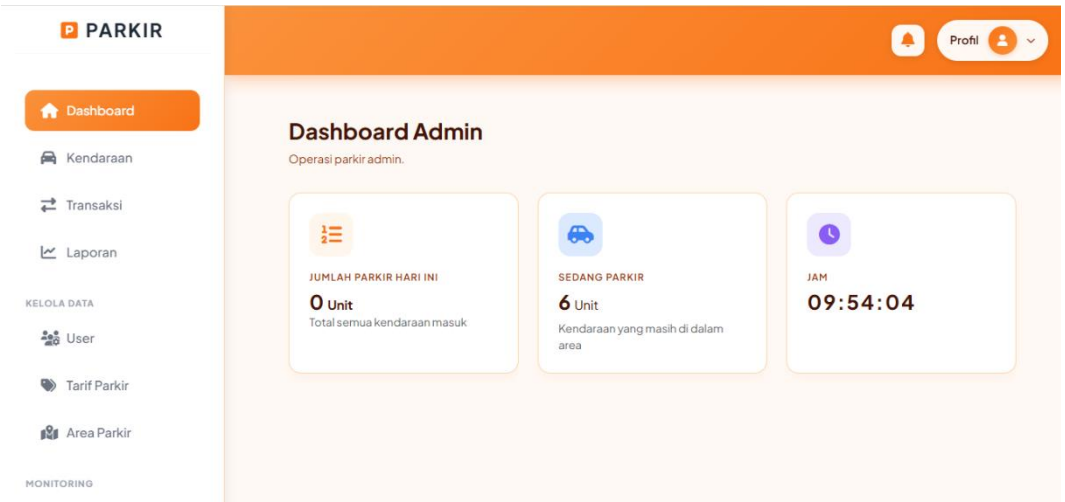

Tampilan awal masuk Admin setelah login

ADMIN & PETUGAS

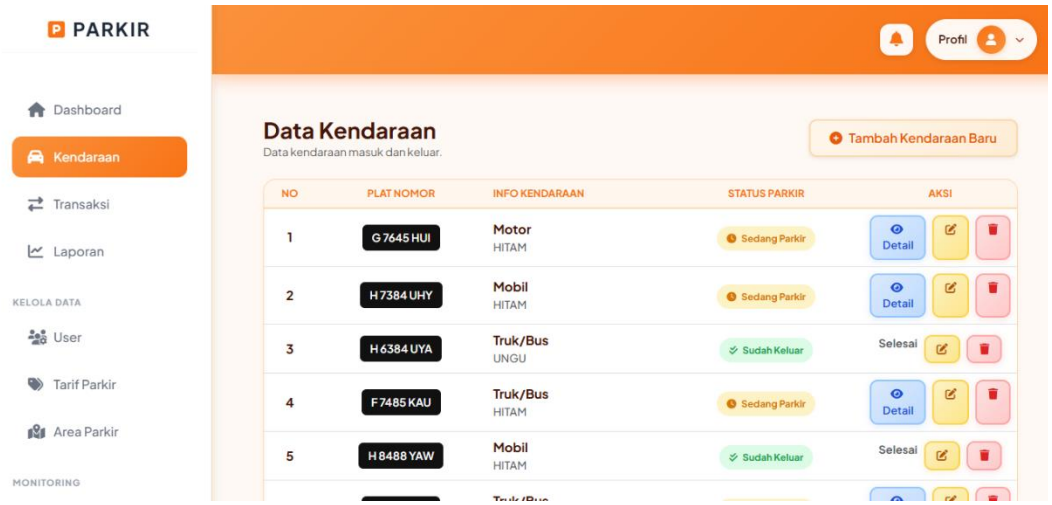

Halaman ini untuk melihat daftar kendaraan yang masuk parkir

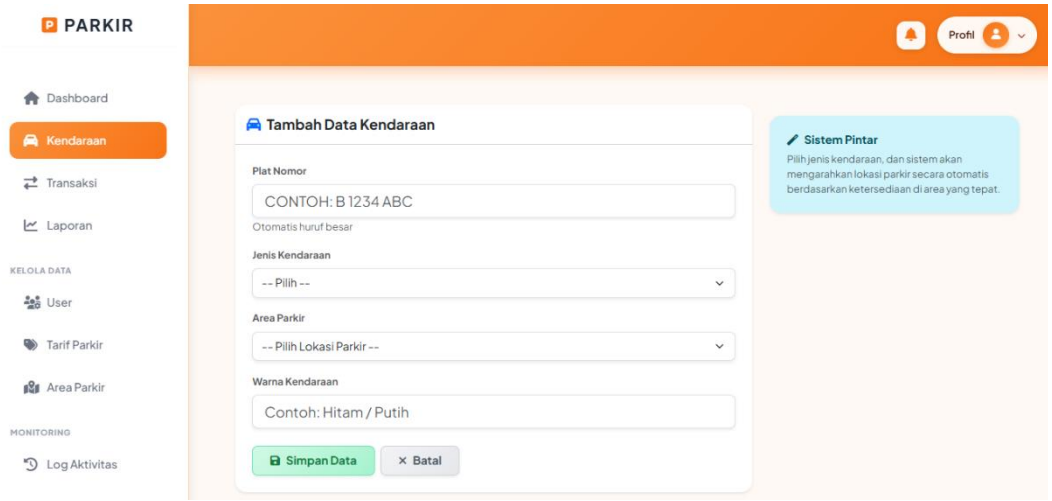

Halaman untuk menambahkan data kendaraan yang masuk

ADMIN & PETUGAS

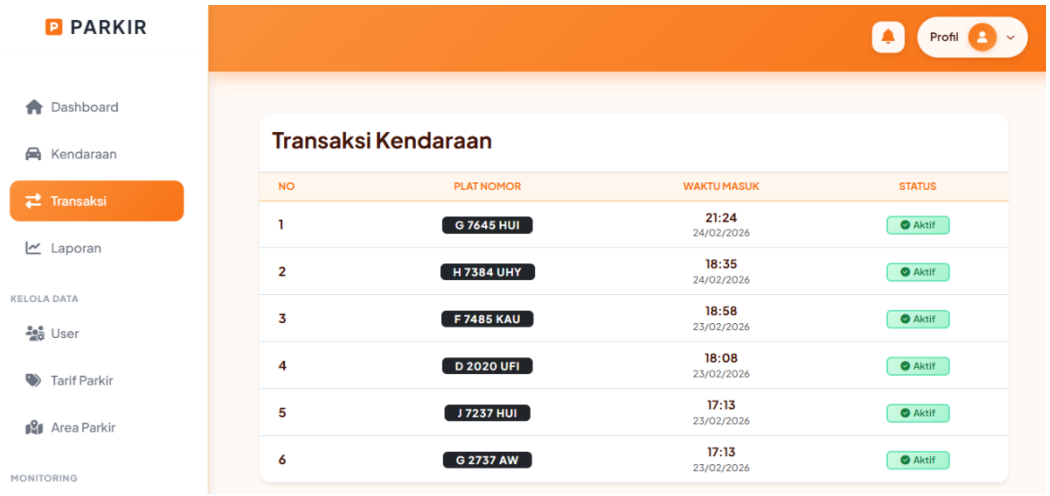

Halaman untuk melakukan transaksi kendaraan keluar

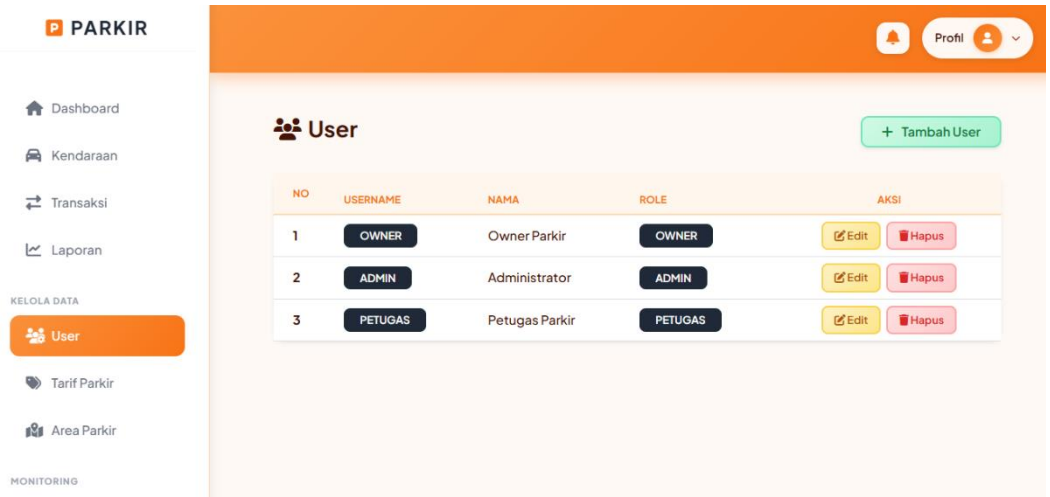

Halaman untuk mengelola data user/pengguna

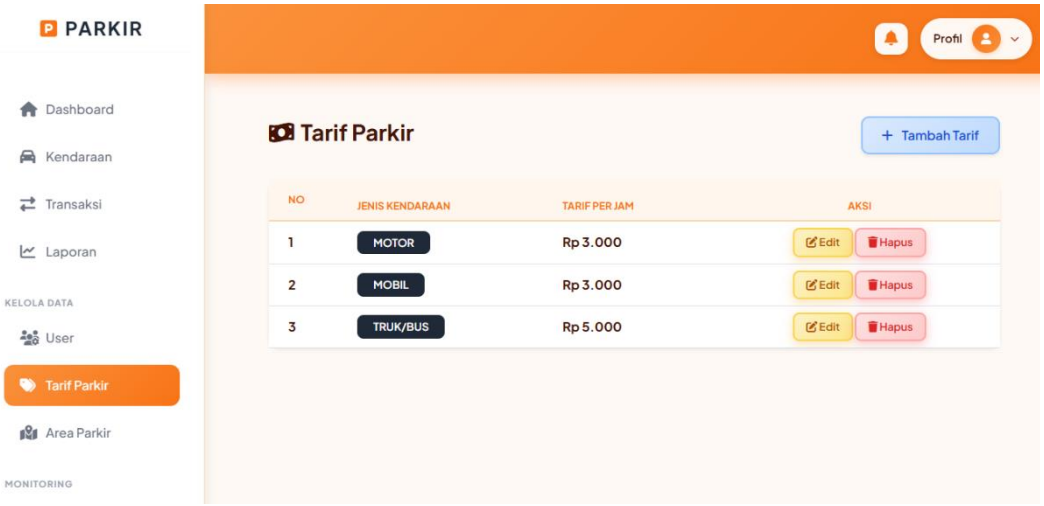

Halaman untuk mengelola tarif parkir

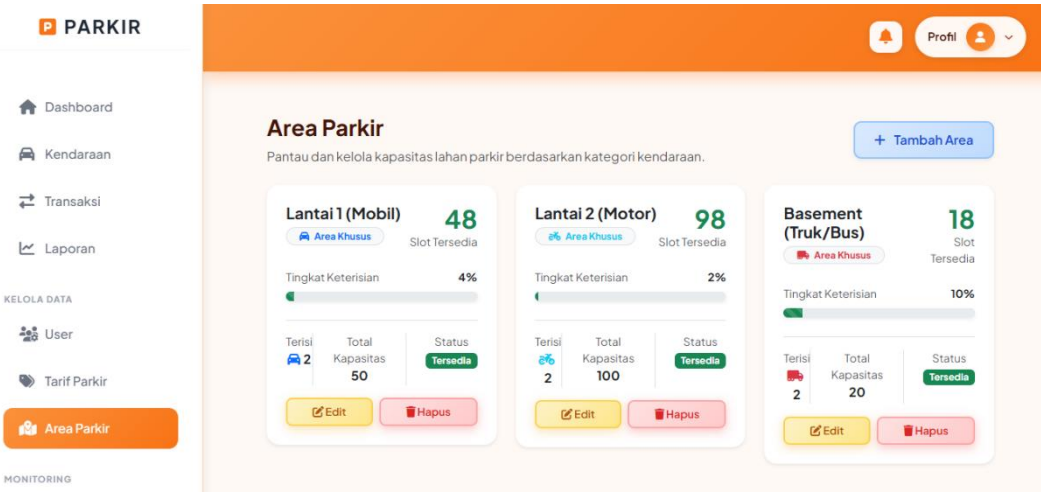

Halaman untuk mengelola area parkir

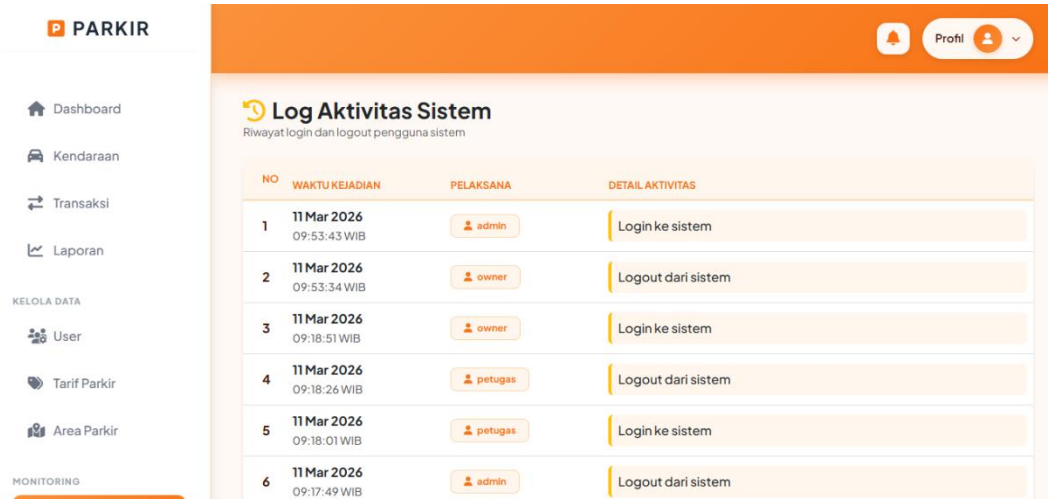

Halaman untuk memantau user/pengguna

PETUGAS

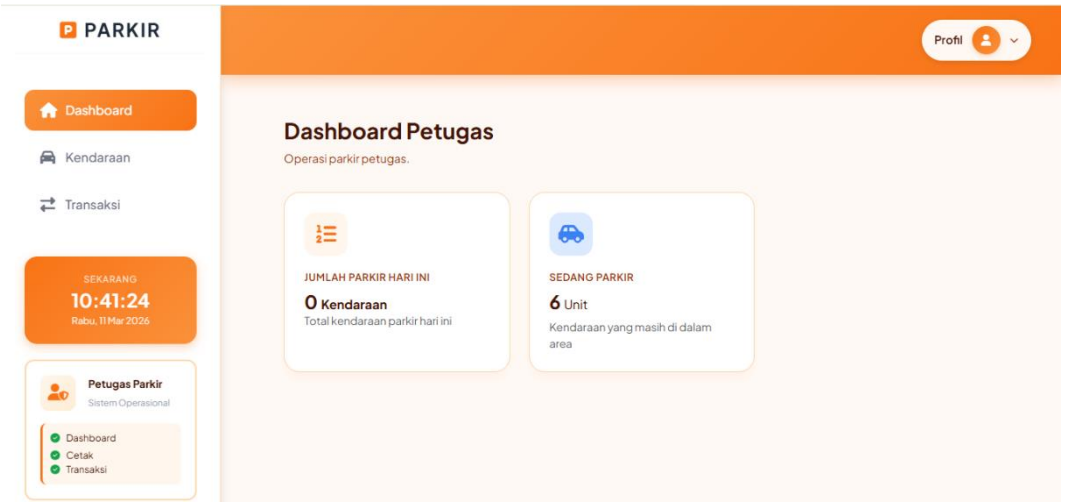

Tampilan awal masuk Petugas setelah login

OWNER, ADMIN & PETUGAS

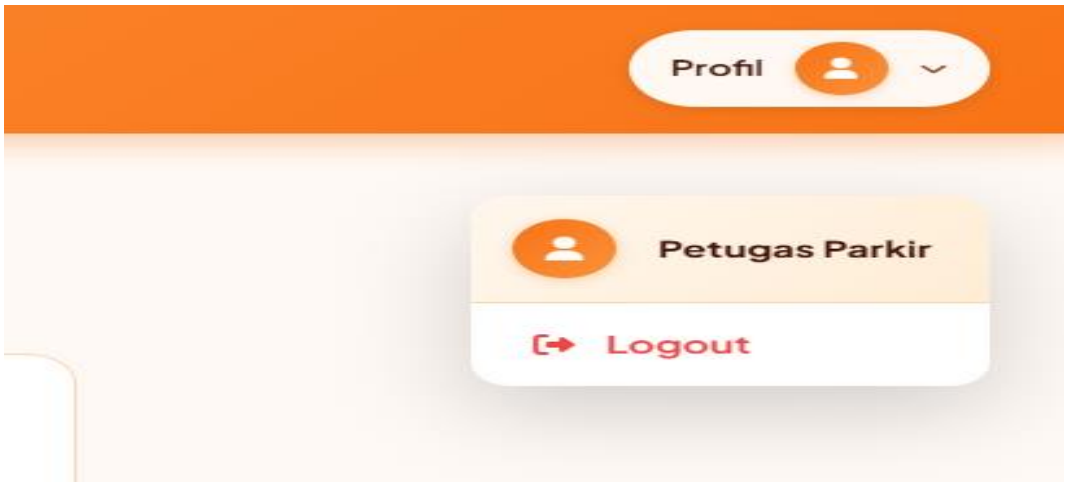

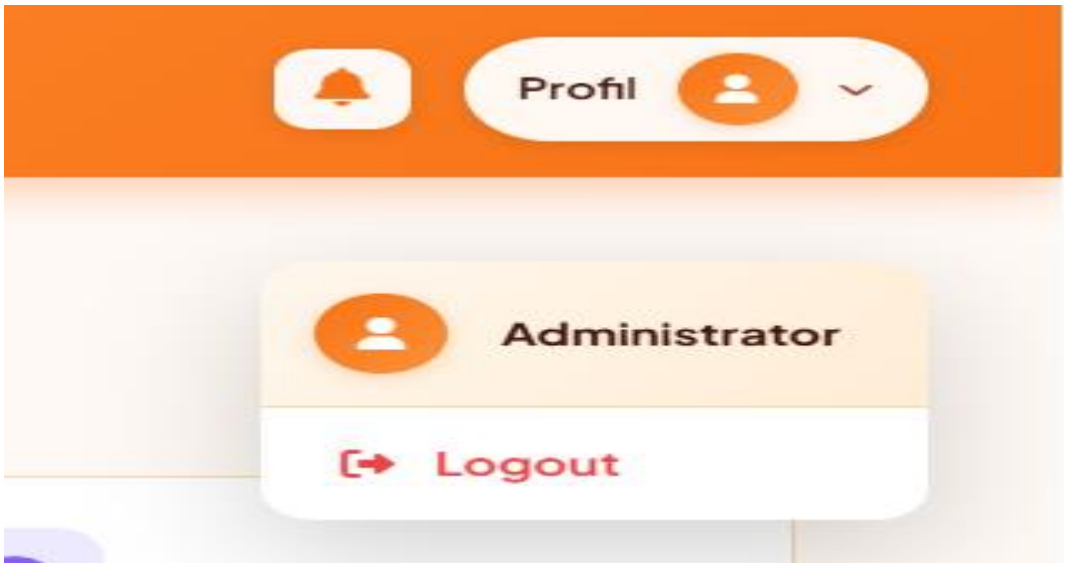

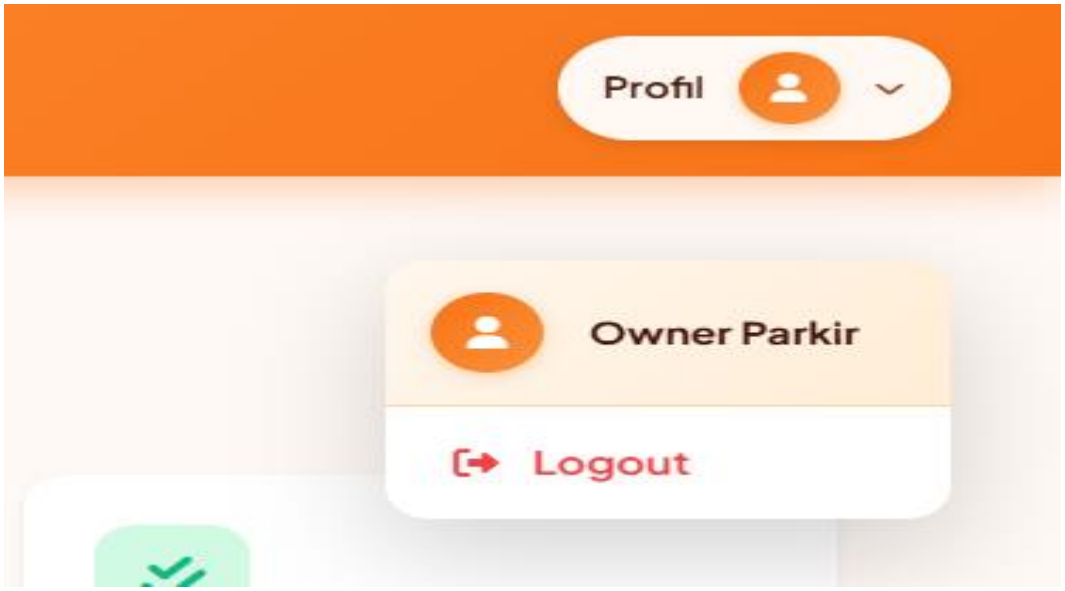

Klik untuk keluar dari sistem parkir