4/4-93

(3)

315 (-1) 慢 更像恩主

3次

Intro

More like the Master I would ever be

D♭ 調 6/8

C C G G G G

5· 6 5 | 5· 3· | 5 4 4 3 | 4·4 0 | 6· 7 6 | 6· 2· |

(一)更 像 我 恩 主，永 遠 像 我 主， 更 有 主 温 和，
(二)更 像 我 恩 主，這 是 我 禱 告， 更 有 力 背 負
(三)更 像 我 恩 主，更 爲 主 而 活， 更 充 滿 主 愛，

C G C C C F E

5 6 5 6 | 5·5 0 | 1· 7 2 | 1· 3 5 | 7 6 6 #5 | 6·6 0 |

(一)更 有 主 謙 柔， 更 尊 主 爲 大，更 隱藏我 自 己，
(二)我 的 十 字 架， 更 盡 心 竭 力 忠 於基督 之 國，
(三)表 顯 主 榮 美， 更 願 捨 自 己，像 我主在 世 間，

靈交：與神合一

D G G D G 延 123223

6· 7 1 | 2· 7 5 | 7 1 7 6 | 5· 5· |

(一)更 分 別 爲 聖，專 遵 行 神 旨 意。
(二)更 引 領 罪 人 在 主 臺 前 俯 伏。
(三)更 像 我 恩 主，直 到 見 主 榮 面。

(副歌)

C C C G G F

1· 7 6 | 3·3 5 | 6 5 6 1 | 7·7 0 | 1· 7 6 | 4·4 5 |

接受我 心，我 願 單 單 屬 主； 接 受 我 心，願

G C C Am Am Dm

6 7 6 7 | 5·5 0 | 1· 7 6 | 3·3 5 | 6 3 6 5 | 4·4 0 |

完全屬我 主。 使我潔 淨！主 啊，我今懇 求：

D G C/E C/G G C

#4· 5 6 | 7· 1· | 3 3 2 2 | 1· 1 0 |

洗 淨 保 守 我， 永 遠 全 屬 祢。

3拍

香港流行鋼琴協會
www.poppiano.org

詩歌 - 平安

伴 + 金 + 伴 + 金

(C)

Intro

F (G/F) G Em7 Am Dm7 G

5 F C/E A Dm7 G

就 算

Verse a

G/B Am G

9 C (G/C) C F/C C F C/E Dm7 G

世 界 刮 著 狂 風 暴 雨 我 心 仍 是 穩 妥 安 舒 無

13 F G/F C/E A Dm7 G

論 前 路 灰 暗 憂 傷 困 倦 祢 讓 我 站 穩 磐 石 之 處 就 算

Verse b

G/B Am G

17 C (G/C) C F/C C F C/E Dm7 G

捆 鎖 劫 難 纏 繞 著 我 我 心 藏 著 不 死 盼 望 耶

21 F G/F C/E A Dm7 G C F/G G

穌 是 我 牧 者 永 在 我 旁 祢 杖 祢 竿 都 安 慰 我

同心圓,同心圓 - 平安　曲： N/A　詞： N/A

Key: C　Play: C　Capo: 0

F　G7　Em　Am7　Dm7　G
Dm7　G　F　G7/B　C/E　A　Dm
G
Cm　F　C
就算世界刮著狂風暴雨
F　C/E　Dm　G
我心仍是穩妥安舒
F　G/F　Em7　Am
無論前路灰暗憂傷困倦
Dm7　C/G　C
祢讓我站穩磐石之處
G
主祢賜下這平安
Am　C/G
是用重價換來的恩典
F　G7/B　Em　Am7
受鞭傷使我得醫治
Dm7　G　F　G7　Em7　Am
受刑罰讓我得到赦免
Dm　G　F　G7　C/E
A　Dm　G
Cmaj7　F/C　C
就算世界刮著狂風暴雨
F　C/E　Dm7　C/G　G
我心仍是穩妥安舒
F　G/F　Em　A
無論前路灰暗憂傷困倦
E/D Dm7　C/G　G
祢讓我站穩磐石之處
G7 C　Cmaj7　F/C　C
就算捆鎖劫難縈繞著我
F　C/E　Dm　G　F　G/F
我心藏著不死盼望
G　C/E Em　C A
耶穌是我牧者永在我旁
C E/D F　G7　C/G Gmaj7 C
祢杖祢竿都安慰我
G/B
主祢賜下平安
G Am　C
不像世人所賜
F　G7　Em7　Am7　Dm7
我的心不必再憂愁
G
也不用膽怯
C　G/B　Em　Am
主祢賜下這平安
Em　C
是用重價換來的恩典
F　G7　Em7　Am7
受鞭傷使我得醫治
Dm7　G　C
受刑罰讓我得到赦免
G
主祢賜下平安
Am　C/G
不像世人所賜
F　G7/B　Em　Am7
我的心不必再憂愁
Dm　G　C
也不用膽怯
G
主祢賜下這平安
Am　C/G
是用重價換來的恩典

F　Em7　C　Am7
受鞭傷使我得醫治
Dm7　C/G　F　Bdim Em7
受刑罰讓我得到赦免
Am　Dm7　G　C
Dm7　Ebm7　F7

Powered By Guitarians.com

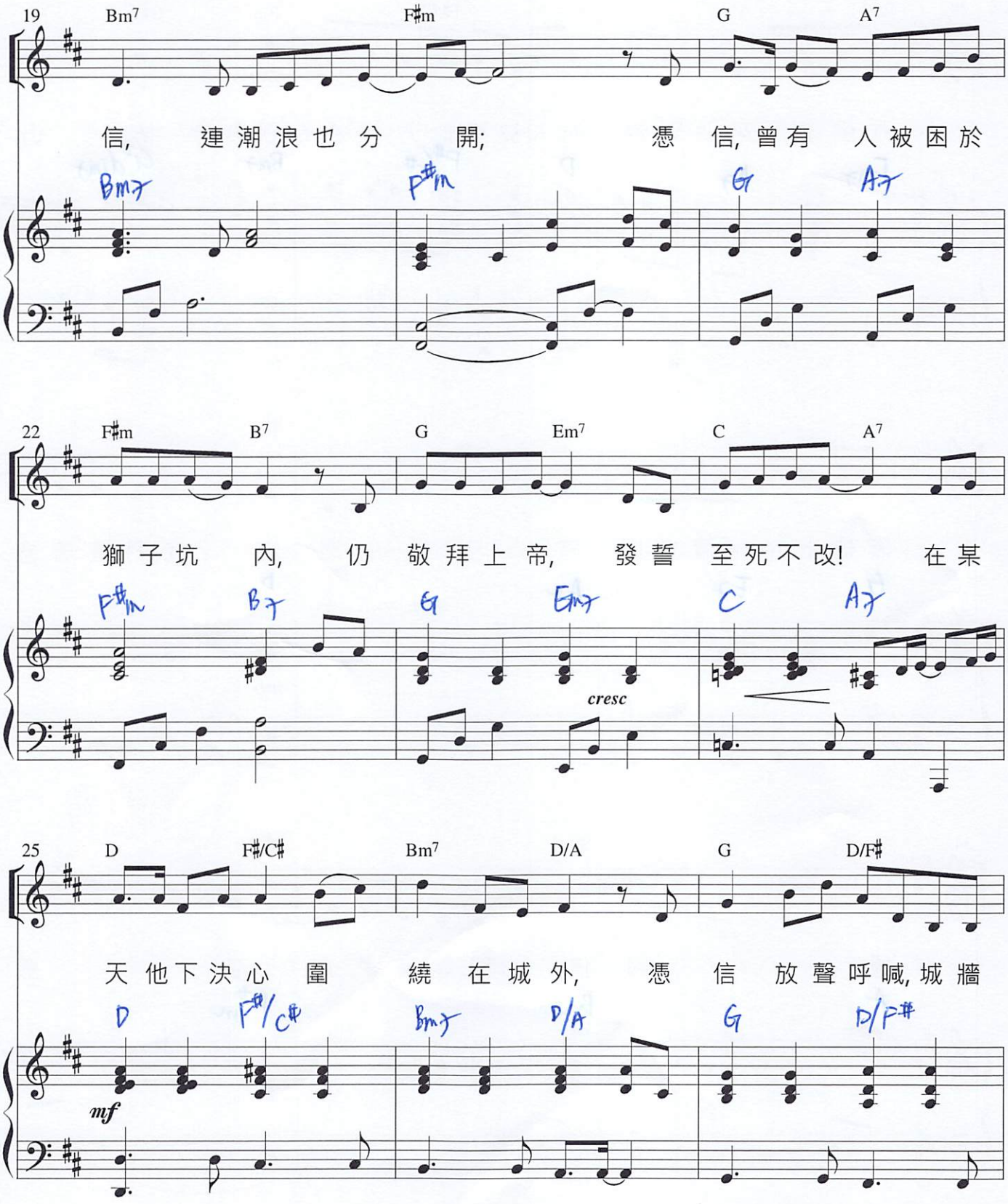
19
Bm7 F#m G A7
信, 連潮浪也分 開; 憑 信, 曾有 人被困於
Bm7 F#m G A7
22
F#m B7 G Em7 C A7
獅子坑 內, 仍 敬拜上帝, 發誓 至死不改! 在某
F#m B7 G Em7 C A7
cresc
25
D F#/C# Bm7 D/A G D/F#
天他下決心 圍 繞 在城外, 憑 信 放聲呼喊, 城牆
D F#/C# Bm7 D/A G D/F#
mf

因著信－希伯來書十一章

曲、詞：盧永亨 (30/10/2006)

Key: D (4/4)

D A Bm F#m
05 ||: 1 · 2 1 2 3 1 | 5 — — 0 3 | 1 · 6 6 7 1 2 | 3 — — 0 1 |

1. 憑 信，他離 別吾 珥， 因 信，全 然奉 上愛 子； 憑
2. 信，他行 近紅 海， 因 信，連 潮浪 也分 開； 憑

G A7 F#m Bm G Em C A7
| 4 · 6 4 3 2#1 2 5 | 3 5 1 0 6 | 4 5 6 — 0 3 | 4 1 2 — 0 5 :||

1. 信，還 有 人 全 力抓 住天使，贏 到祝福、 換 了名字… 2. 憑

G A7 F#m B7 G Em C A7
| 4 · 6 4 3 2 3 4 6 | 5 5 5 4 3 0 6 | 4 4 3 4 4 1 6 | 4 5 6 5 —

2. 信，曾 有 人被 困於 獅子 坑 內，仍 敬拜 上帝，發誓 至死 不改！

D F#/C# Bm D/A G D/F# Em A7
3 4 | 5 · 5 3 5#5 6 7 | 1 3 2 3 0 1 | 4 6 1 5 1 6 6 | 3 5 4 3 2

在某 天 他 下決 心圍 繞在城外，憑 信放聲 呼喊,城牆 便倒 塌下來；

D F#/C# Bm G#dim7 G E7 A7
3 4 | 5 · 5 3 5 #5#5 6 7 | 2 1 7 6 0 1 | 4 4 3 4 6 7 1 6 | 5 — —

又有 先 知被擄 他 方 常在 心裡靜待，仍 確信 上帝 榮耀 會回 來！

D A Bm F#m
0 5 | 1 2 5 1 2 3 1 | 5 — — 0 3 | 1 · 6 6 7 1 2 | 3 — — 0 1 |

3. 憑 信，他們懷 著憑 據， 因 信，同 尋著 了應 許； 憑

G A7 F#m G#dim7 Gm A7 D (Gm D)
| 4 · 6 4 3 2 3 4 6 | 5 3 5 1 1 0 6 | 4 4 5 4 3 2 6 7 | 1 — — — ||

信，能 夠發 現在 世間 只是 寄居， 朝 更美 家鄉 走 回 去！*(fine)*

「信 － 就是所望之事的實底，是未見之事的確據。
古人在這信上得了美好的證據。」（希伯來書 11：1-2）

D - F#m - G - A

(全)
伴 + 全 + 停 + 全

因著信

Intro:

曲詞：盧永

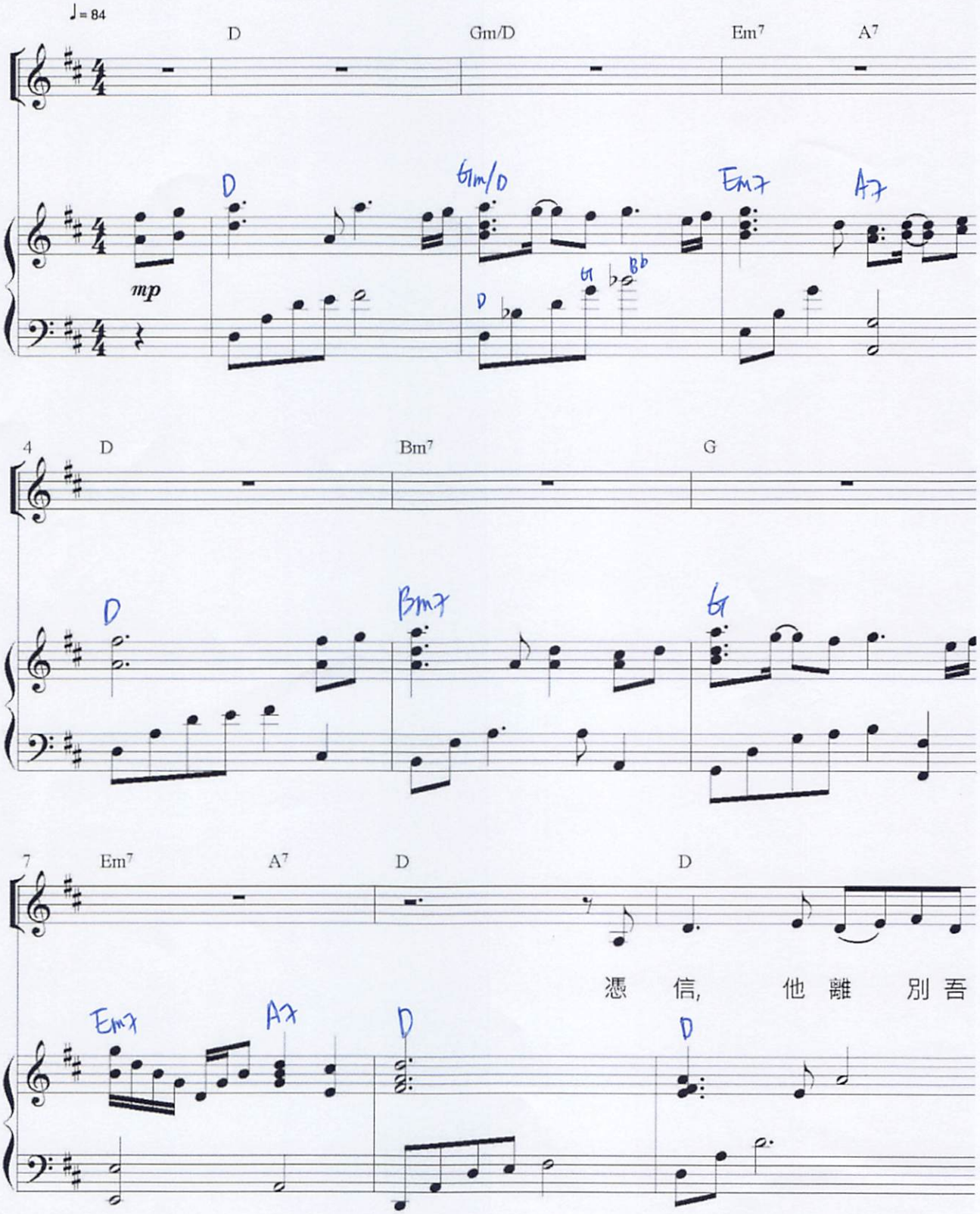

寂靜小鎮

①+C+D+C+①+C

① 3 | 3 3 #2 3 | 5 4 6 2 | 1 7 1 2 5 | 3 — —
當 基督 誕生 小馬槽,只 有白布草禾 稭
在 熱鬧 忙亂 都市內,可 有為救主而 歌

3 | 3 3 6 5 | 5 4 6 2 | 1 7 1 3 2 | 1 — —
在 寂靜小鎮 祂降臨,識 透禍困諸苦 痛
在 聚會歡宴 佳節時,可 有念聖嬰真 意

B 3 | 3 3 2 1 | 7 — 7 7 | 6 7 1 2 | 3 — —
將 歡欣灑遍 地 上,讓 人淚眼抹 乾
祂 奔波走遍 地 上,讓 迷路見恩 光

3 | 3 3 #2 3 | 5 4 6 6 | 5 1 3 · 2 | 1 — —
當 基督 誕生 小馬槽,祝 福從天 傾 送
在 熱鬧 忙亂 都市內,歡 欣求主 賞 賜

齊賀主愛

Key:G 4/4

G D/F# Em Bm C
|3 3 4 5 |5 4 3 2 |1 1 2 3 |3 2 1 7 |6 6 7 1 |
就讓這天 一起興賀, 讚美救主 深恩偉大, 神曾為我

G/B Am7 C/D D7 G D/F#
|5 5 1 5 |4 3 2 1 |3 43 2- |3 3 4 5 |5 4 3 2 |
臨塵世,捨棄性命全 沒悔 恨。若是這刻 心有煩愁,

Em Bm C G/B Am
|1 1 2 3 |3 2 1 7 |6 6 7 1 |5 1 1 5 |4 3 2 1 |
就讓救主 舒去困倦, 求能共您 同讚美祂, 不死的愛

Cm D7 G G7
|4 3 2 1 |1 - - - |1 - - - |
永遠要傳 揚!

C D/C Bm E7 Am
|0 6 7 1 |7 6 5 4 |4 5 5 7 |7 6 6 - - |0 4 5 6 |
昨天祂 捨身的愛 賜我新 生: 這天祂

D7 G G7 C D/C
|5 4 3 2 |2 3 3 4 |5 - - - |0 4 6 1 |7 1 7 - 7 |
看顧 愛憐, 伴著我 走: 明日有 著盼望,

B7 Em C Am7 C/D D7 Am7 D7
|0 #5 7 2 |2 3 1 - 1 |0 6 7 1 |4 3 2 1 |3 43 2 - |2 - - - |
能共享祂尊貴。 祈為我 抹掉一切 淚 痕。

盡聲詠唱

3/4

F　　Bb　　Gm　　C

5 | 1 1 2 1 7 | 6 4 6 | 2 2 3 2 1 | 7 5

① 和　你拍手高聲　歌唱大　家今天喜慶　洋洋

F　　Bb　　Gm　C　F

5 | 3 3 4 3 2 | 1 6 5 5 | 6 2 7 | 1 - |

神　恩今天普賜　世上齊齊　盡聲詠　唱

F　　C　　Bb　　F

② 5 | 1 - 1 | 7 - 7 | 1 7 6 | 5 -

神　愛　賜　下　愉　快　無　窮

F　　C　　Bb　C　F

2 | 3 2 2 1 5 | 5 5 5 5 | 6 2 7 | 1 -

永　生福　氣今　天臨齊齊　盡聲詠　唱

榮歸天父

To God be the glory

A♭ 調 3/4

5 | 5 – 6 7 | 1 5 1 | 2 5 2 | 3 – 3 | 4 6 4 |

(一)榮 耀 歸於 天父!祂 哀憐普 世, 爲 救我們
(二)神 的 赦罪 恩典因 主而廣 賜, 不 論甚麼
(三)救 主 恩訓 導我學 公道正 義, 使 我雖在

3 1 3 | 3 2 6 | 2 – 5 | 5 – 6 7 | 1 5 1 |

(一)罪人賜 下獨生 子, 主 也 甘心 情願,爲
(二)罪人靠 主都得 贖, 你 罪 惡雖 極重,若
(三)世上安 樂如在 天, 直 等 我的 眼睛,得

2 5 2 | 3 – 3 | 5 4 2 | 1 7 1 | 3 3 2 | 1 – |

(一)我們捨 命, 要開一個 恩門使 我們得 生。
(二)真信不 疑, 就立時蒙 赦免永 遠不再 提。
(三)見主榮 面, 那時我的 福樂更 無窮無 限。

(副歌)

3· 4 | 5 – 3· 4 | 5 – 5· 3 | 1 2 3 | 2 – 2· 3 |

讚美 主! 讚美 主! 全地 當尊祂 名! 讚美

4 – 2· 3 | 4 – 4 2 | 5 5 4 | 3 – 5 | 5 – 6 7 | 1 5 1 |

主! 讚美 主! 萬民 都當歡 欣! 藉 着 聖子 耶穌,可

2 5 2 | 3 – 3 | 5 4 2 | 1 7 1 | 3 3 2 | 1 – ‖

親近天 父, 祂 已成功 救贖,榮 耀歸天 父!

Tempo 87 1 2 1 2

Intro: C Am Dm G7

當讚美耶和華 44

Praise the Lord

詩Ps. 150

C C G7 C

1. 當 讚 美 耶 和 華, 到 祂 聖 所 齊 頌 揚,
2. 吹 號 角, 搖 花 鼓, 彈 琴 吹 笙 奏 絲 弦,

1. Praise the Lord in His house, praise our God's sur- pass- ing worth,
2. Praise the Lord! Dance and sing! Strings and flute your mu - sic raise,

Am G7 C C G7 C

頌 揚 呼 聲 震 穹 蒼, 讚 美 歌 聲 遍 地 上,
鈸 鑼 鏗 鏘 獻 頌 聲, 跳 舞 歌 唱 主 跟 前;

praise Him in His might - y heav'ns, spread His prais-es through the earth;
blow the trum-pet, beat the drums, clash - ing cym-bals join the praise!

C G7 C C F C F

稱頌 上 主 行 奇 事: 當 稱 頌 祂 能 力, 當 稱 頌 祂 偉 大!
生命 氣 息 獻 上 主: 當 歡 慶 歌 頌 祂, 當 尊 崇 主 爲 大!

praise Him for His acts of power, great is the Lord our God, come, mag-ni- fy the Lord!
Let all things that breathe re- joice, all crea- tures praise the Lord, come, mag-ni- fy the Lord!

C C F C G7 C F/G G

1 bar

歌 頌! 歌 頌! 當 同 聲 讚 美, 哈 利 路 亞 讚 美 祂!
天 下 生 靈 當 同 聲 讚 美, 哈 利 路 亞 讚 美 祂!

1-2. Praise Him! Praise Him! Come, let us praise Him, Hal- le - lu- jah, praise the Lord!

WORDS: 詩 Ps. 150; arr. 蔡張敬玲 Chua, King-ling, b. 1938
MUSIC : Chinese folk tune; arr. 蔡寬量 Daniel K.L. Chua, b.1966

TAMBOURINE SONG
Irregular

Words: English © 1991 Chua, King-ling, Chinese © 1991 CCL. Arr. © 1991 Daniel K.L. Chua.

齊賀主愛

Key:G 4/4

G D/F# Em Bm C
|3 3 4 5 |5 4 3 2 |1 1 2 3 |3 2 1 7 |6 6 7 1 |
就讓這天 一起興賀, 讚美救主 深恩偉大, 神曾為我

G/B Am7 C/D D7 G D/F#
|5 5 1 5 |4 3 2 1 |3·43 2- |3 3 4 5 |5 4 3 2 |
臨塵世, 捨棄性命全 沒悔 恨。 若是這刻 心有煩愁,

Em Bm C G/B Am
|1 1 2 3 |3 2 1 7 |6 6 7 1 |5 1 1 5 |4 3 2 1 |
就讓救主 舒去困惱, 求能共您 同讚美祂, 不死 的愛

Cm D7 G G7
|4 3 2 1 |1 - - - |1 - - - |
永遠要傳 揚!

C D/C Bm E7 Am
|0 6 7 1 |7 6 5·4 |4 5 5 7· |7 6 6- - |0 4 5 6 |
昨天祂 捨身的愛 賜我新 生: 這天祂

D7 G G7 C D/C
|5 4 3·2 |2 3 3 4· |5 - - - |0 4 6 1 |7 1 7 - 7 |
看顧 愛憐, 伴著我 走: 明日有 著盼望,

B7 Em C Am7 C/D D7 Am7 D7
|0 #5 7 2 |2 3 1 - 1 |0 6 7 1 |4 3 2 1 |3·43 2 - |2 - - - |
能共享祂尊貴。 祈為我 抹掉一切 淚 痕。

Intro: C Em | F G | F Em | Dm G |

337 我深知相信的是誰

I Know Him Whom I Have Trusted

提摩1:12

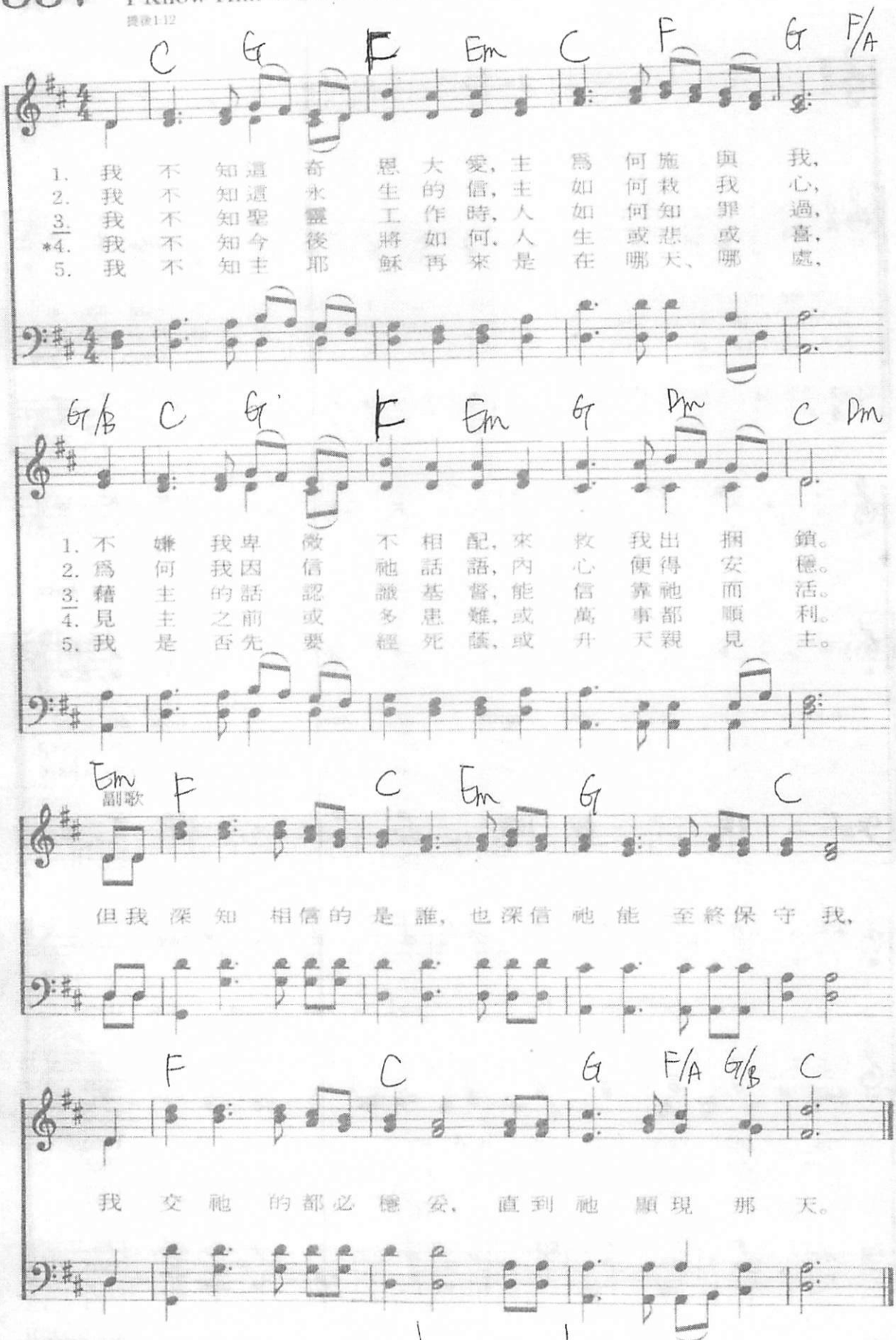

WORDS: Daniel W. Whittle, 1840 - 1901, alt.
MUSIC : James McGranahan, 1840 - 1907

outro | C Dm | F G | C ||

EL NATHAN
C.M. Ref.

耶穌永不變 100

Yesterday, Today, Forever

#Heb 13:8

F F7/A Bb Gm Am Dm Gm/Bb C7

昨、今、將來、永遠不變，耶穌永不變；

Yes - ter - day, to - day, for - ev - er, Je - sus is the same;

F F7/A Bb Gm F/C C7 F Bb/F F

天地更改，宇宙變遷，耶穌不改變。

all may change, but Je - sus nev - er! Glo - ry to His name!

F C7/G F/A F Dm F/C G7/Bb C7

歌頌主聖名，榮耀歸主名！

Glo - ry to His name! Glo - ry to His name!

F F7/A Bb Bbm F/C C7 F Bb/F F

天地更改，宇宙變遷，祂永不改變！

All may change, but Je - sus nev - er! Glo - ry to His name!

WORDS: Albert B. Simpson, 1843-1919
MUSIC: James H. Burke, 1890

YESTERDAY, TODAY, FOREVER
Irregular