Adatbázisrendszerek

3. Gyakorlat

2026. 03. 05

Készítette:

Nagy Márk Bsc

Szak:

Programtervezőinformatikus

D463R1

Sárospatak, 2026

0. feladat– ide jön a feladat kiírása

a) Készítsen egy olyan ER modellt, melyben az A nevű egyednek B a kulcstulajdonsága, C egy normál tulajdonsága, D pedig összetett tulajdonsága (D1, D2, D3).

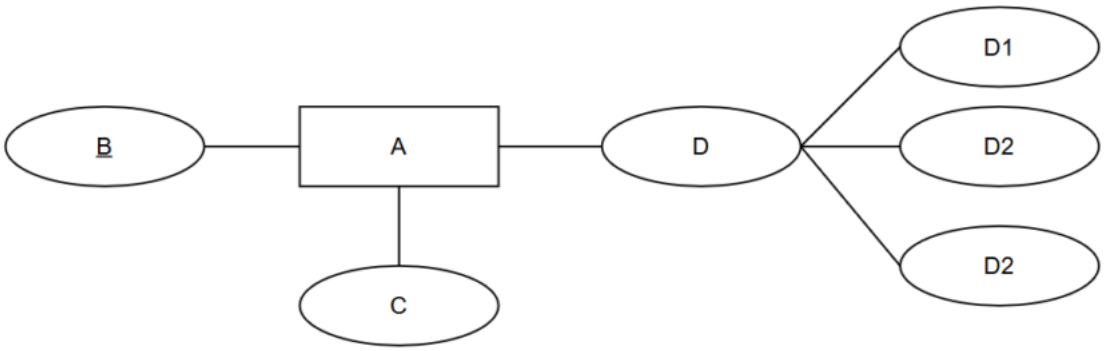

b) Az E nevű egyednek F a kulcstulajdonsága, G és H normál tulajdonságok, I pedig többértékű tulajdonság.

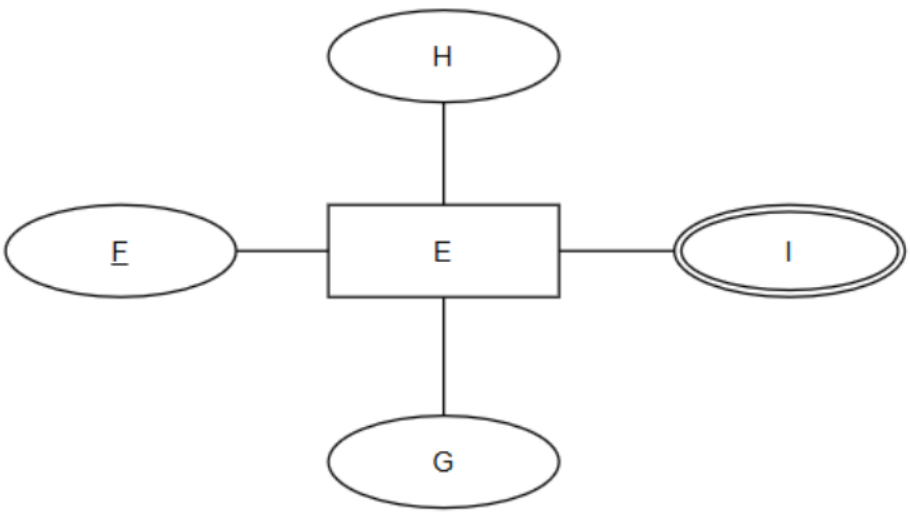

c) Egy A egyedhez több E egyed is tartozhat, de egy E egyedhez csak egy A egyed. A kapcsolatnak J egy normál, és K egy származtatott tulajdonsága.

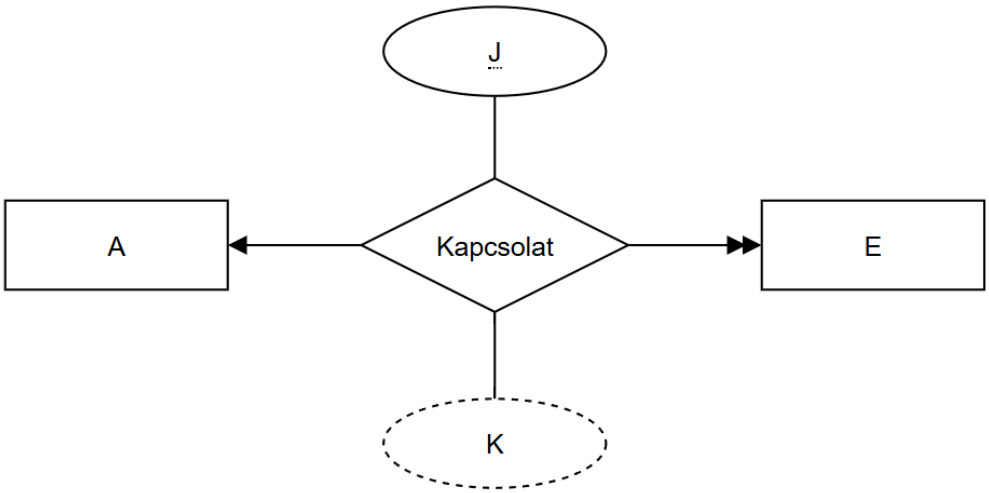

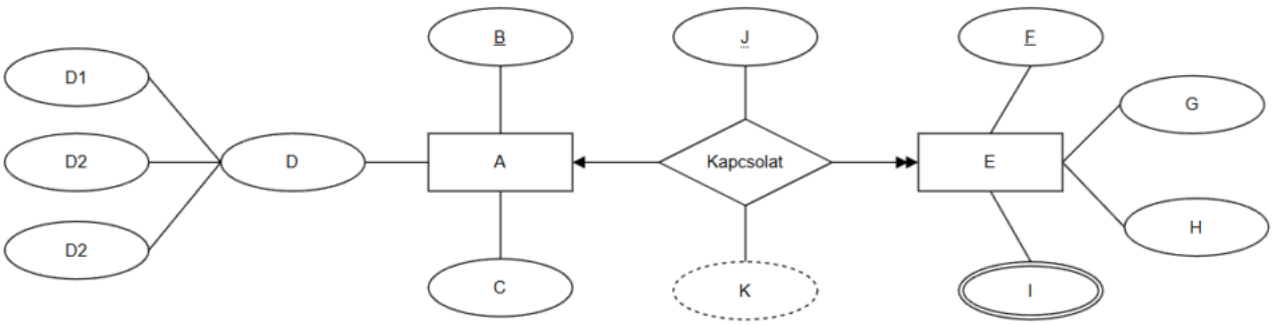

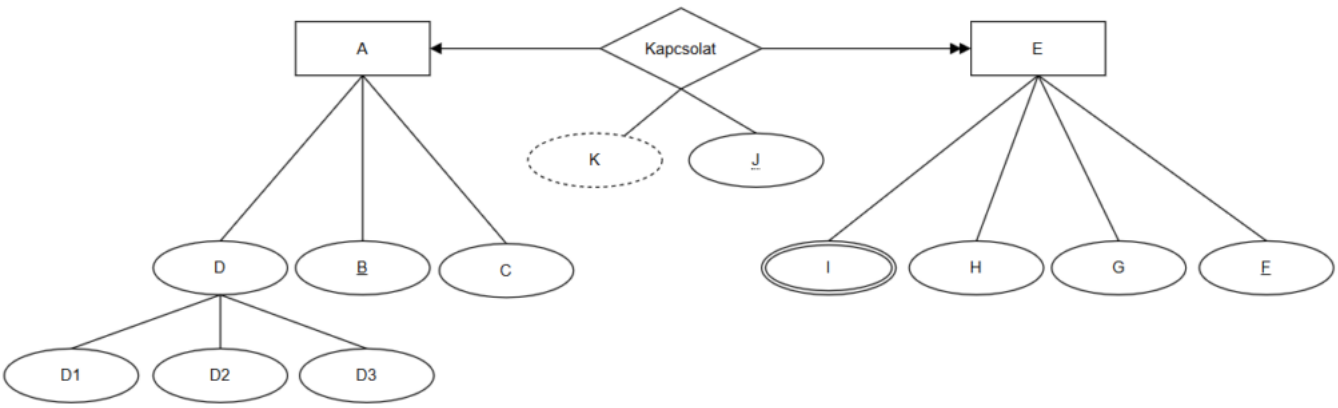

Draw.io programban alakzatok segítségével elkészítettem az ábrákat.

1. feladat– Készítsen ER modellt az adatok nyilvántartására, amely az alábbi eseteket mutatja be:

a.) 1:1 kapcsolat– készítse el az ER modellt– választott téma alapján, az egyedekhez rendeljen legalább 3 tulajdonságot!

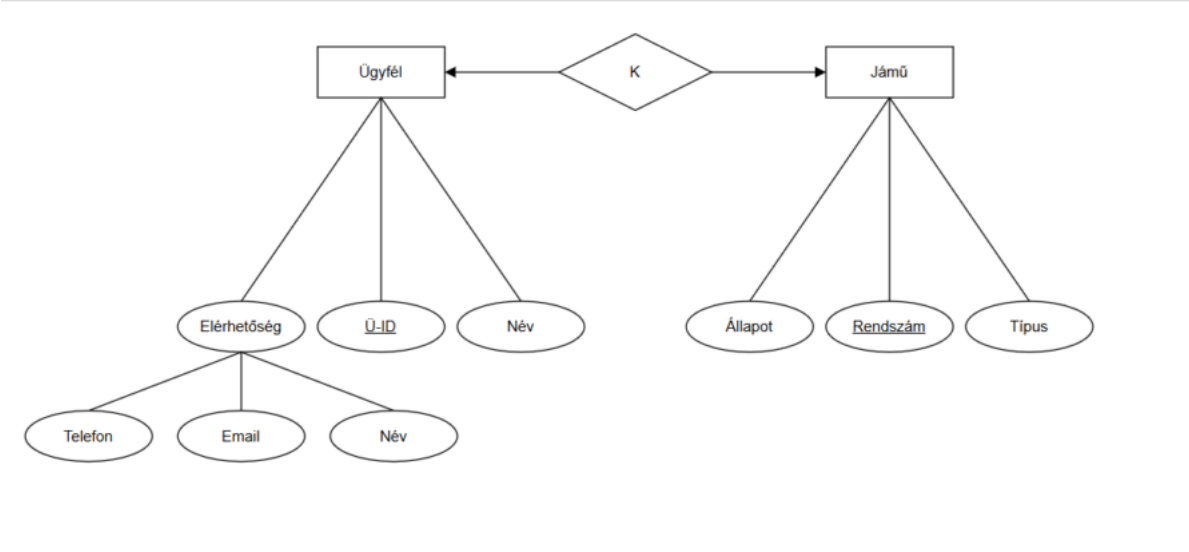

Járműkölcsönző adatbázis ER modell

b.) Készítsen ER modellt - egy választott alapján. Az egyedekhez rendeljen tulajdonságokat, ahol az egyedek közötti kapcsolat: N:M és a kapcsolatnak is legyen tulajdonsága.

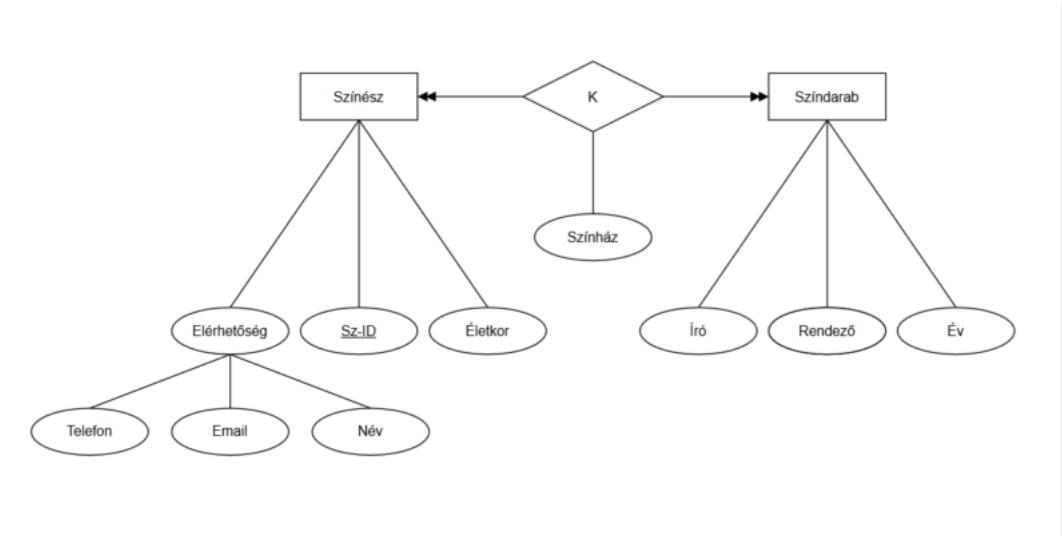

Színház adatbázis ER modell

2. feladat– A Bodrog folyó partján lévő Csónakházban (csónakokat és vízibicikliket kölcsönöz). vízi járműveinek kölcsönöznek. Tervezzen és rajzoljon meg egy ER modellt, mely a kölcsönző adatbázisát modellezi.

Legyen letárolva:

- ki, lakhelye, értesítési lehetőségek. melyik eszközt kölcsönözte ki,
- mettől-meddig, fizet, összeg tulajdonságok,
- mit kölcsönöz, állapota, díj

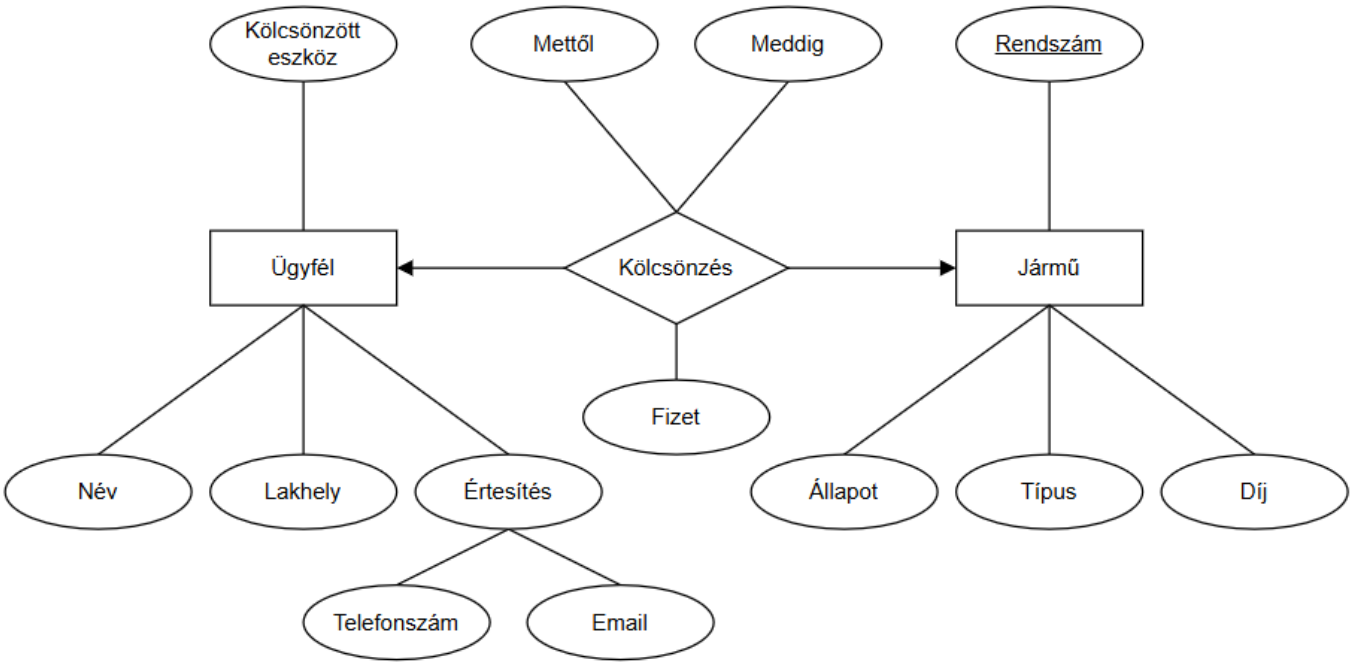

Draw.io program segítségével készült.

3. feladat –Értelmezze az alábbi ER modellt.
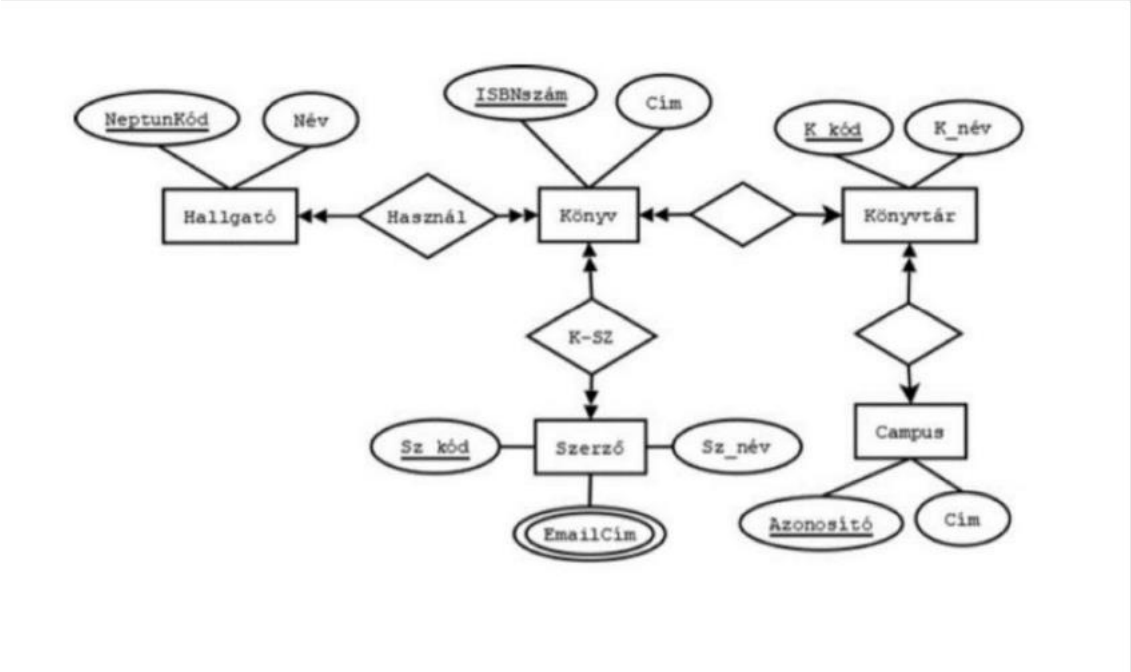
Egy-egy mondattal írja le, hogy mit jelentenek az egyes egyedek közötti kapcsolatok.