MAT02262 - Estatística Demográfica I

Capitulo 01 - Métodos Demográficos: Uma Visão Desde os Países de Língua Portuguesa

Markus Stein

Departamento de Estatística, IME/UFRGS

2026/1

DEMOGRAFIA, ESTATÍSTICA SOCIAL, GEOGRAFIA DE POPULAÇÃO E OUTRAS ABORDAGENS DO ESTUDO DA POPULAÇÃO

Objetivos da aula

Seguindo a leitura da Capítulo 1 de FOZ,Grupo de. Métodos Demográficos: Uma Visão Desde os Países de Língua Portuguesa. SãoPaulo:Blucher,2021.:

- Compreender o **campo de estudo da demografia**
- Identificar os **principais componentes da dinâmica populacional**
- Diferenciar **estado** e **dinâmica da população**
- Reconhecer a natureza **interdisciplinar** da demografia
- Distinguir **demografia formal** e **demografia social**

O que é Demografia?

A palavra deriva do grego:

- *demos* = povo, habitantes de uma área
- *graphein* = escrever, escrita

Assim, o significado literal é **"descrição da população"**.
Demologia/Demometria?

O campo da demografia inclui principalmente o estudo de:

- tamanho das populações
- densidade e distribuição geográfica
- composição etária, gênero, etnia, ...
- crescimento populacional
- componentes do crescimento: **nascimentos, óbitos e migrações**

Em sentido amplo, todos os temas investigados no censo podem ser considerados parte do estudo da população.

- Certo consenso de que a demografia trata do **estudo estatístico das populações humanas**, com maior **ênfase nos conjuntos de pessoas** do que nos indivíduos que as compõem (*falácia ecológica?*)

O que é Demografia?

Objeto de estudo da demografia

Um fenômeno interessa à demografia quando influencia diretamente:

- o número de **nascimentos**
- o número de **óbitos**
- os **movimentos migratórios**

Esses eventos determinam:

- o **tamanho da população**
- a **estrutura etaria, de gênero, etnia, ...**
- a **evolução da população ao longo do tempo**

Tradicionalmente distingue-se:

- **Demografia formal (ou análise demográfica)**: estudo quantitativo dos fenômenos populacionais
- **Estudos de população (demografia social)**: análise dos determinantes sociais, econômicos e culturais.

O que é Demografia?

Pontos fortes

A demografia apresenta algumas características importantes:

- `disciplina'' ou`ciência"(?), tem seu próprio corpo de pesquisa, objetos de análise, métodos e paradigmas;
- tem suas próprias associações profissionais, programas acadêmicos, veículos de publicação e mecanismos de financiamento;
- pelo forte **rigor metodológico** e uso sistemático de **métodos estatísticos**;
- crescente disponibilidade de **dados populacionais** e recursos computacionais mais potentes.

Por essas características, a demografia é frequentemente considerada uma das áreas mais quantitativas das ciências sociais.

O que é Demografia?

Desafios da demografia

Algumas limitações frequentemente apontadas na literatura:

- relativo **isolamento intelectual** em relação a outras ciências sociais;
- tendência à **fragmentação temática**;
- deficiente em termos de debates ideológicos e teóricos. reversão do avanço do quadro explicativo, em que as explicações voltam a ser deixadas para outras disciplinas;
- dependência da **qualidade das fontes de dados**.

Além disso, o uso crescente de métodos estatísticos muito complexos pode dificultar o diálogo com outras áreas e com o público em geral.

O que é Demografia?

A demografia busca responder perguntas como:

- Quantas pessoas existem em uma população?
- Como essa população está distribuída por **idade e sexo**?
- Como o tamanho da população **muda ao longo do tempo**?
- Quais processos explicam essas mudanças?

Para responder essas perguntas, a demografia utiliza:

- dados populacionais
- indicadores demográficos
- modelos probabilísticos e estatísticos

Componentes da dinâmica populacional

A evolução de uma população depende de três processos fundamentais:

- **Fecundidade**:
  - Número de **nascimentos** em uma população.
- **Mortalidade**
  - Ocorrência de **óbitos**.
- **Migração**
  - Movimento de pessoas **entre regiões ou países**.

Esses três componentes determinam:

- crescimento ou declínio populacional
- mudanças na estrutura etária
- redistribuição espacial da população

Crescimento populacional

O crescimento de uma população pode ser representado pela equação demográfica básica:

[Crescimento\ populacional = Nascimentos - Óbitos + Migração\ líquida]

Essa identidade resume a lógica fundamental da dinâmica populacional.

Em termos conceituais, podemos distinguir:

- **crescimento natural** = nascimentos – óbitos
- **crescimento total** = crescimento natural + migração líquida

Estado da população

O **estado da população** refere-se às características observadas em um determinado momento no tempo.

Exemplos:

- tamanho total da população
- distribuição por idade
- proporção de homens e mulheres
- distribuição geográfica

Essas características descrevem **como a população está estruturada em um dado momento**.

Dinâmica da população

A **dinâmica populacional** refere-se às mudanças que ocorrem ao longo do tempo.

Essas mudanças são produzidas pelos três componentes demográficos.

Indicadores frequentemente utilizados incluem:

- taxa bruta de natalidade
- taxa de mortalidade
- taxa de fecundidade
- esperança de vida
- saldo migratório

A análise desses indicadores permite compreender **tendências demográficas de longo prazo**.

Estrutura etária da população

A distribuição da população por idade é um dos aspectos centrais da análise demográfica.

Uma forma clássica de representar essa estrutura é a **pirâmide etária**.

A forma da pirâmide fornece informações importantes sobre:

- padrões de fecundidade
- níveis de mortalidade
- processo de envelhecimento populacional

Transição demográfica

A teoria da **transição demográfica** descreve mudanças históricas nas taxas de mortalidade e fecundidade.

De forma simplificada, o modelo descreve a passagem de:

- altas taxas de mortalidade e fecundidade

para

- baixas taxas de mortalidade e fecundidade.

Esse processo explica grande parte das transformações demográficas observadas nos últimos dois séculos.

Demografia e outras disciplinas

O estudo da população possui forte caráter **interdisciplinar**.

Principais conexões:

Estatística fornece métodos para análise de dados populacionais

Geografia estuda a distribuição espacial da população

Sociologia analisa comportamento familiar e reprodutivo

Economia examina relações entre população, trabalho e desenvolvimento

Ciência atuarial
utiliza informações demográficas para modelar riscos relacionados à mortalidade, longevidade e previdência

Demografia formal

A **demografia formal** concentra-se no desenvolvimento de métodos analíticos para o estudo das populações.

Características principais:

- forte base **matemática e estatística**
- uso de **modelos demográficos**
- foco na mensuração precisa de fenômenos populacionais

Exemplos de ferramentas analíticas:

- tábuas de vida
- modelos de crescimento populacional
- projeções demográficas

Demografia Social

A **demografia social** busca explicar os fatores sociais que influenciam os fenômenos demográficos.

Questões típicas incluem:

- Por que a fecundidade diminui em determinadas sociedades?
- Quais fatores influenciam os padrões de migração?
- Como o envelhecimento populacional afeta a economia?

Assim, a demografia social conecta os processos demográficos com:

- transformações sociais
- mudanças econômicas
- políticas públicas

Importância da demografia

O conhecimento demográfico é essencial para o planejamento de políticas públicas.

Alguns exemplos incluem:

- planejamento de sistemas de **saúde**
- organização da **educação**
- sustentabilidade da **previdência social**
- **planejamento urbano** e habitação

Mudanças na estrutura etária da população podem alterar profundamente a demanda por serviços públicos.

Fontes de informação demográfica

O estudo da população depende da existência de dados confiáveis.

As principais fontes são:

Censos demográficos

Registros civis

Pesquisas amostrais

Fontes de informação demográfica

Censos demográficos

O censo é a principal fonte de dados populacionais.

Características:

cobertura de toda a população

realizado periodicamente

fornece informações sobre:

idade

sexo

educação

ocupação

migração

Fontes de informação demográfica

Registros civis

São registros contínuos de eventos demográficos:

nascimentos

óbitos

casamentos

Esses registros permitem calcular indicadores como:

mortalidade infantil

esperança de vida

taxas de fecundidade

Fontes de informação demográfica

Pesquisas domiciliares

Complementam os censos e registros civis

- Exemplos de Pesquisas/survey do IBGE
    - PNS - Pesquisa Nacional de Saúde
    - POF - Pesquisa de Orçamentos Familiares
    - PNAD - Pesquisa Nacional por Amostras de Domicílios
    - PeNSE - Pesquisa Nacional de Saúde do Escolar
- Permitem estudar:
    - fecundidade
    - saúde
    - condições socioeconômicas

Perguntas para reflexão

- O que diferencia a demografia de outras áreas que estudam a população?
- Por que fecundidade, mortalidade e migração são considerados os componentes fundamentais da dinâmica populacional?
- De que forma mudanças na estrutura etária podem afetar a economia e as políticas públicas?

Tarefa

Para casa 🏠

- Ler slides A demografia como campo do conhecimento: conceitos e definições e Uma breve história da demografia, do Prof. rodrigo Citton P. dos Reis, para discussão na próxima aula.

Próxima aula 📊

- Conceitos e definições e história da demografia.

Dúvidas, sugestões, críticas, ...? ❓

Muito obrigado!

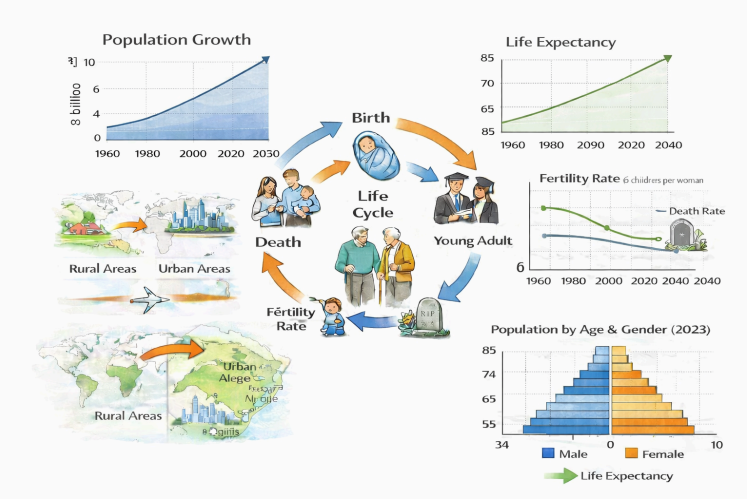

Fonte: Imagem criada por IA.