MAT02262 - Estatística Demográfica I

Discussão - conceitos e definições e história da demografia

Markus Stein

Departamento de Estatística, IME/UFRGS

2026/1

Conceitos e definições e história da demografia

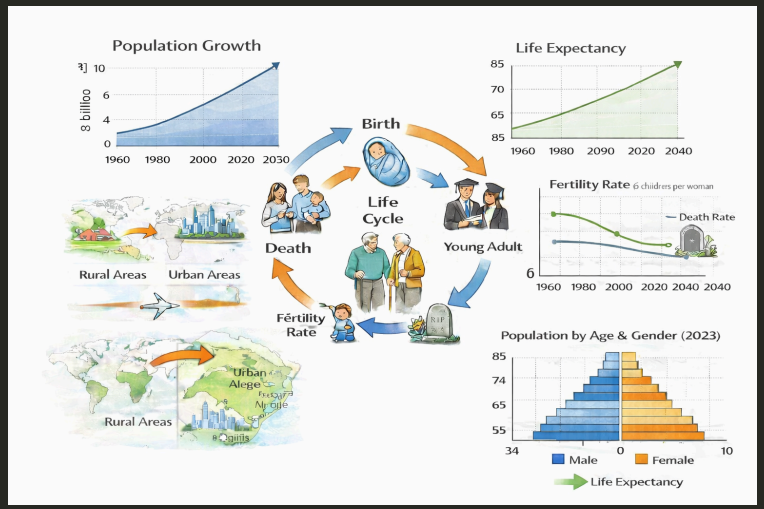

Conceitos e definições 💡

Discussão 🗣

A partir da leitura da Capítulo 1 de Métodos Demográficos: Uma Visão Desde os Países de Língua Portuguesa e dos slides A demografia como campo do conhecimento: conceitos e definições:

- O que chamou atencao na definição de demografia?
  - Se fosse resumir em uma ou poucas palavras. (interdisciplinar?)
- Campo da demografia: Foco em populacao humana? Todos os organismos vivos?
  - Ex. One health, interface humano-animal-meioambiente.
- Foco no conjunto de elementos, agrupamento (falácia ecológica?).
- Demografia pura x demografia social?

Conceitos e definições 💡

Discussão 🗣

- O que os slides trazem além do Capítulo 1?
  - Demografia e estatística?
    - Busca mitigar causas e efeitos?
  - E demografia e saúde?
- O que é Estatística Demográfica?
  - Demografia pura (formal)?
- Comentários? Curiosidades?

História da demografia 📜

Discussão 🗣

Da leitura dos slides Uma breve história da demografia o que podemos resumir:

- **Abrangência** e **periodicidade**,
  - o que isso tem a ver com a história da demografia?
- Período **pré-estatístico**:
  - paleodemografia? 6 milhoes a 10 mil a.c.
  - censo na china 2200 a.c.
  - gregos e romanos e demografia medieval,
    - pre-colombia, maias e incas (quipus)...
  - Caracteristicas do período pré?
    - Inicio dos censos, mas estanque no tempo e tendem a excluir elementos da sociedade.

História da demografia 📜

Discussão 🗣

- Período **proto-estatístico**:
  - qual evolução ocorreu?
    - coleta de dados populacionais mais sistemática, registros, listas, contratos, testamentos.
    - primeiros cálculos demográficos, mortalidade e tábuas de vida.
  - o que tem a ver com a evolucao dos métodos quantitativos?
    - probabilidade impulsionando novas abordagens?
- Período **estatístico**:
  - abrangência e periodicidade,
    - censos sendo realizados em todo planeta.
    - mais caracteristicas sendo observadas.
    - (padronizacao ?)
  - quais os quatro principais fatores explicam o salto quantitativo?
  - qual o papel da ONU nesse período?

Por fim 📦

Discussão 🗣️

- Sobre as leituras de conceitos e definições e história da demografia,
  - o que eh mais importante destacar para as áreas de vocês?
    - Mais dados maior pop e mais variaveis,
    - como trata-los, diferentes fontes e diferentes níveis,
    - como combina-los.

Para casa 🏠

- Visitar portal da ONU
  - Escolher um tema de interesse, que chama tua atenção, curiosidade, ...
  - para futuramente reproduzir em alguma região e ou tempo diferente.
  - trabalhar em duplas.
- ler capítulo 3 de FOZ,Grupo de. Métodos Demográficos: Uma Visão Desde os Países de Língua Portuguesa. SãoPaulo:Blucher,2021..

Próxima aula 📊

- Apresentar o tema?
- Teorias demográficas. 💡

Dúvidas, sugestões, críticas, ...? ❓

Muito obrigado!

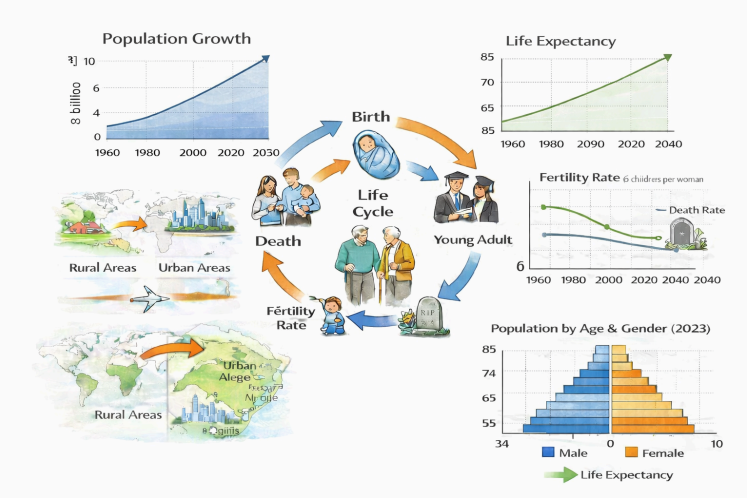

Fonte: Imagem criada por IA.