DOCUMENTATION TECHNIQUE

BTS Services Informatiques aux Organisations
Option Solutions d'Infrastructure, Systèmes et Réseaux (SISR)
Étude et mise en œuvre d'une infrastructure réseau
Période de stage

Mise en place d'un serveur Active Directory Windows Server

Présenté par **Marouane OUMOUMEN**

N° Étudiant : n°3212331

Sous la direction de : **M. MOKHTAR, qualité de tuteur de stage**

Période de formation prévue à partir du **: 09/03/2026**

Sommaire

1. Introduction 3
2. Contexte du projet 3
3. Objectifs 3
4. Installation de Windows server 2025 4
   4.1 Installation de Windows 4
   4.2 Configuration initiale du serveur 4
5. Installation et configuration d'Active Directory 5
   5.1 Installation du rôle AD DS 5
   5.2 Promotion en contrôleur de domaine 5
   5.3 Création du domaine 5
6. Configuration de l'environnement Active Directory 6
   6.1 Création des unités d'organisation (OU) 6
   6.2 Gestion des utilisateurs et groupes 7
   6.3 Stratégies de groupe (GPO) 8
7. Intégration des postes clients au domaine 9
   7.1 Configuration des clients Windows 9
   7.2 Jointure au domaine 10
   7.3 Vérifications de l'intégration 10

1. Introduction

Dans un environnement informatique moderne, la gestion centralisée des utilisateurs, des ordinateurs et des ressources est essentielle pour assurer la sécurité et l'efficacité d'un système d'information. Active Directory (AD), développé par Microsoft, est une solution permettant de structurer et d'administrer un réseau d'entreprise de manière centralisée. Ce projet consiste à mettre en place un domaine Active Directory sur un serveur Windows afin de gérer les accès et les ressources réseau de façon sécurisée et organisée.

2. Contexte du projet

Dans le cadre de l'administration des systèmes et réseaux, les entreprises ont besoin d'une infrastructure fiable permettant de gérer les comptes utilisateurs, les machines et les droits d'accès. Sans centralisation, la gestion devient rapidement complexe et source d'erreurs. L'Active Directory répond à ce besoin en offrant un annuaire centralisé.
Ce projet s'inscrit dans un environnement de test ou de formation visant à simuler une infrastructure d'entreprise, avec la mise en place d'un contrôleur de domaine et l'intégration de postes clients dans ce domaine.

3. Objectifs

Les objectifs principaux de ce projet sont les suivants :

- Installer et configurer un serveur Windows avec le rôle Active Directory Domain Services (AD DS)
- Créer un domaine et promouvoir le serveur en contrôleur de domaine
- Mettre en place une structure d'annuaire (utilisateurs, groupes, unités d'organisation)
- Configurer les stratégies de groupe (GPO) pour gérer les paramètres des utilisateurs et des machines
- Intégrer des postes clients au domaine afin de centraliser leur administration
- Sécuriser et organiser la gestion des ressources du réseau

4. Installation de Windows server 2025

4.1 Installation de Windows

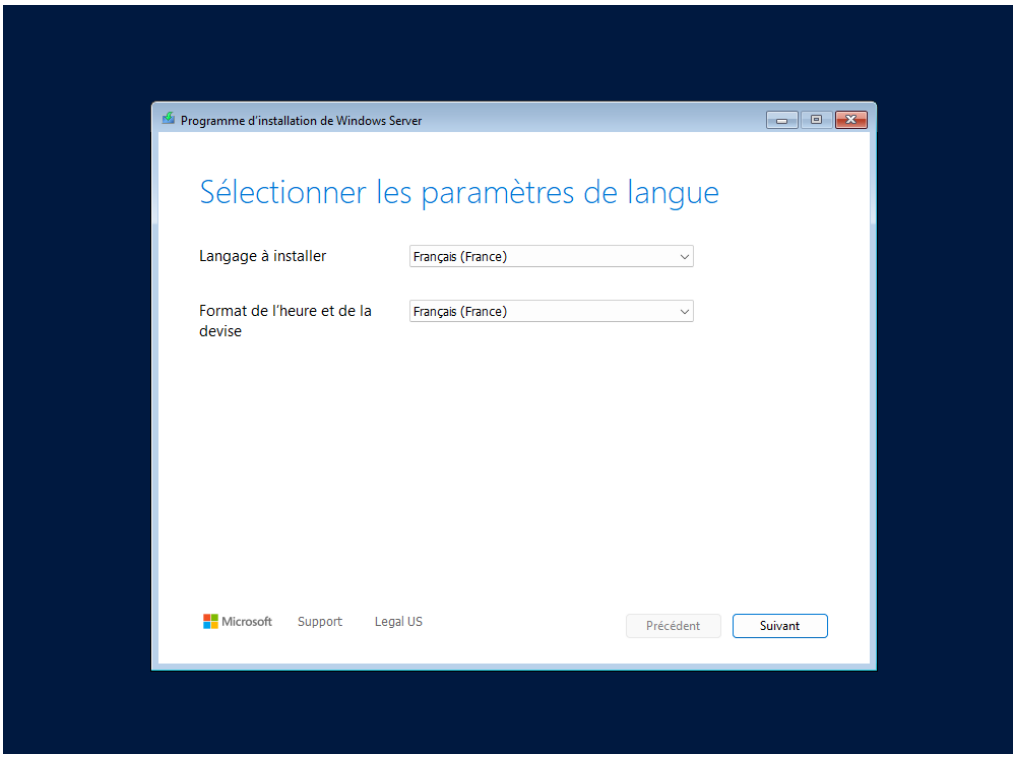

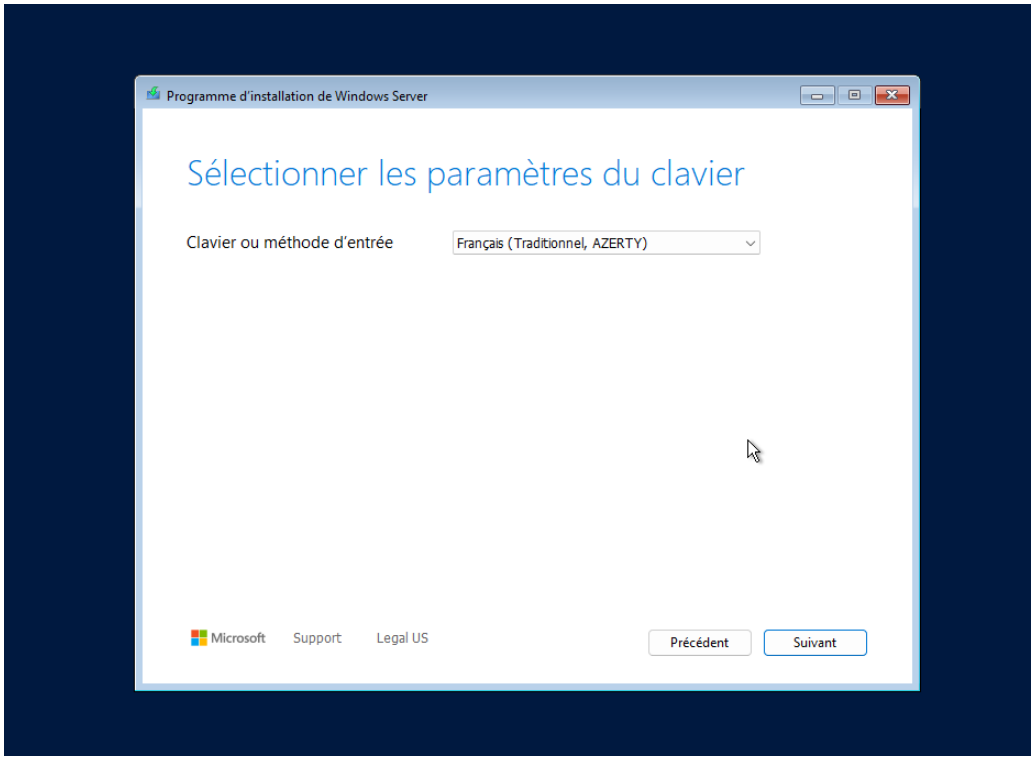

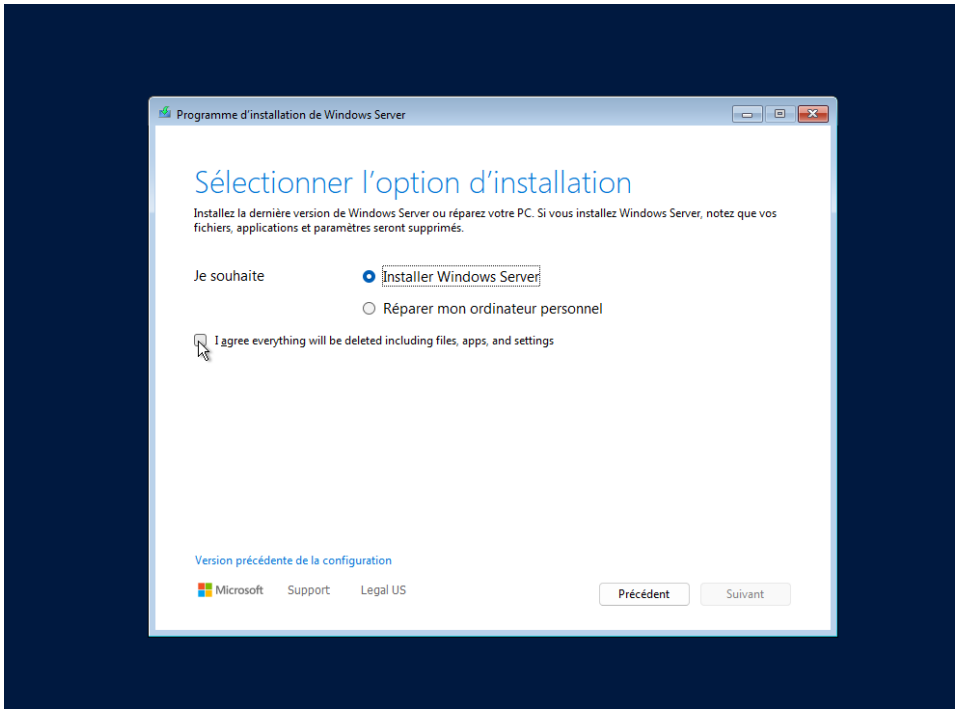

Sélectionner Windows server 2025 standard (expérience utilisateur) pour avoir l'interface graphique de Windows server

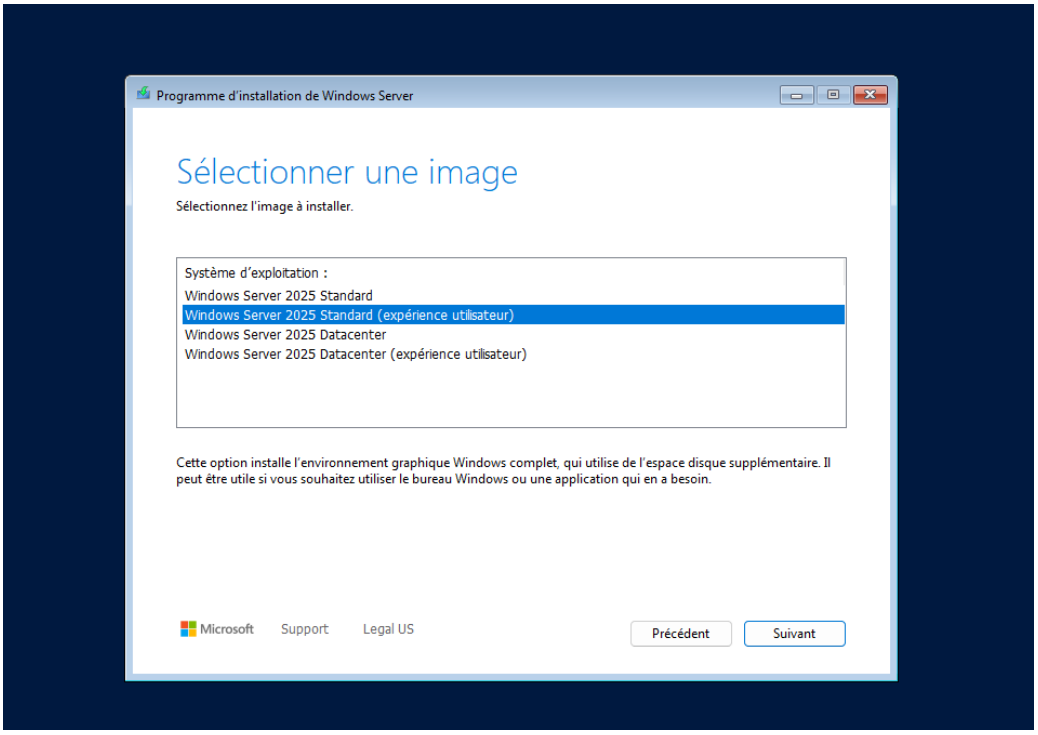

*

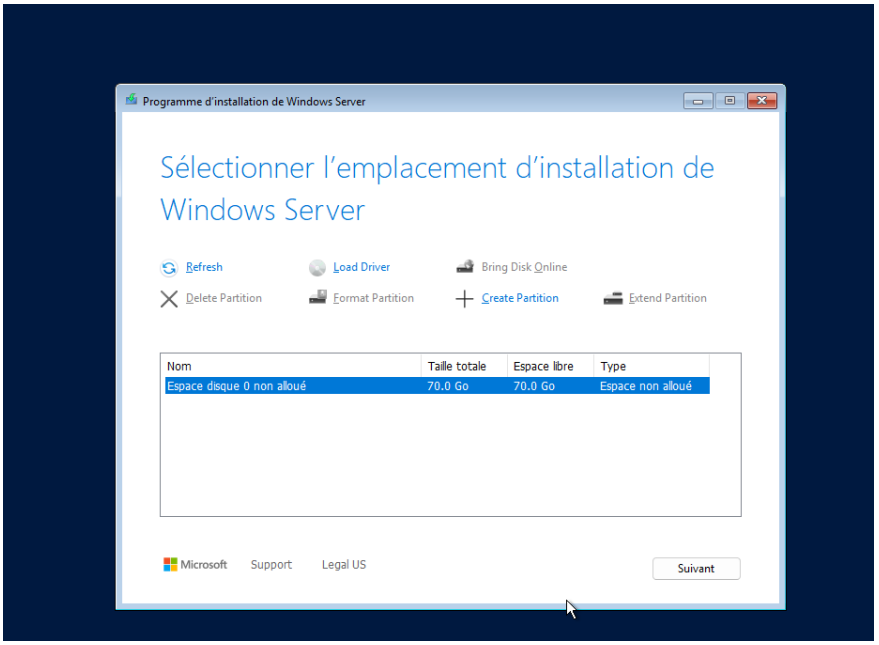
Programme d'installation de Windows Server
Sélectionner l'emplacement d'installation de Windows Server
Refresh
Load Driver
Bring Disk Online
Delete Partition
Format Partition
Create Partition
Extend Partition
Nom
Taille totale
Espace libre
Type
Espace disque 0 non alloué
70.0 Go
70.0 Go
Espace non alloué
Microsoft
Support
Legal US
Suivant

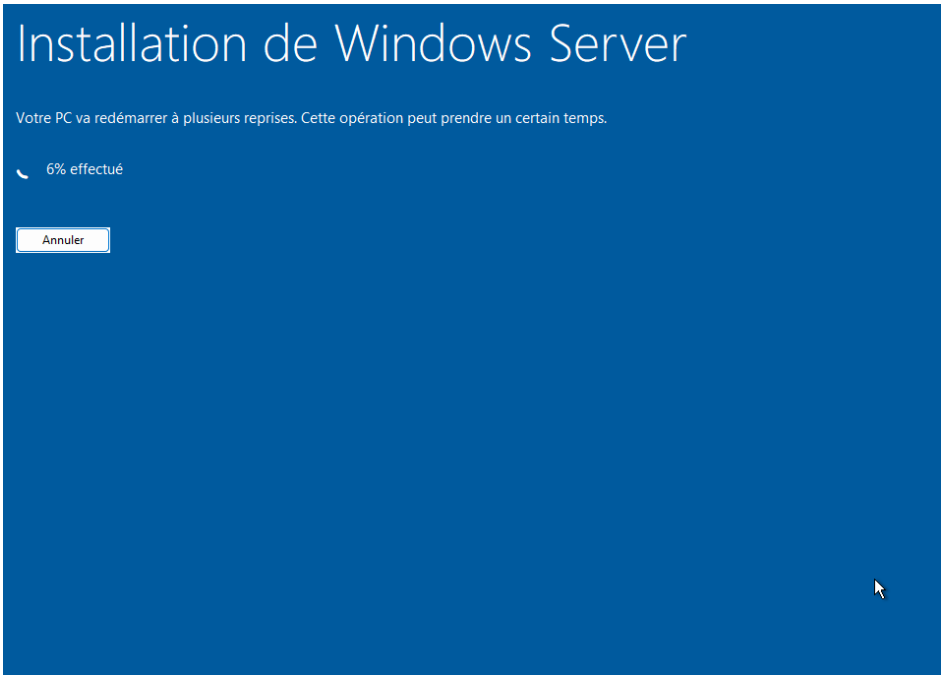
Installation de Windows Server
Votre PC va redémarrer à plusieurs reprises. Cette opération peut prendre un certain temps.
6% effectué
Annuler

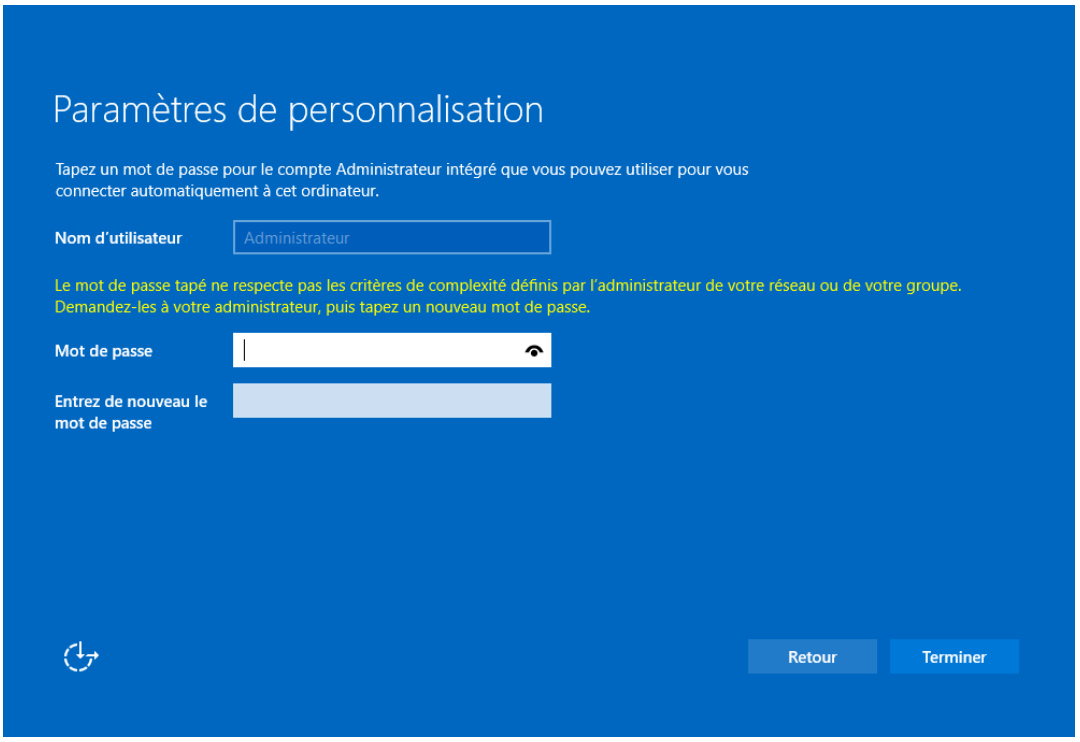

4.2 Configuration initiale du serveur

Renommer le serveur en SRV-01

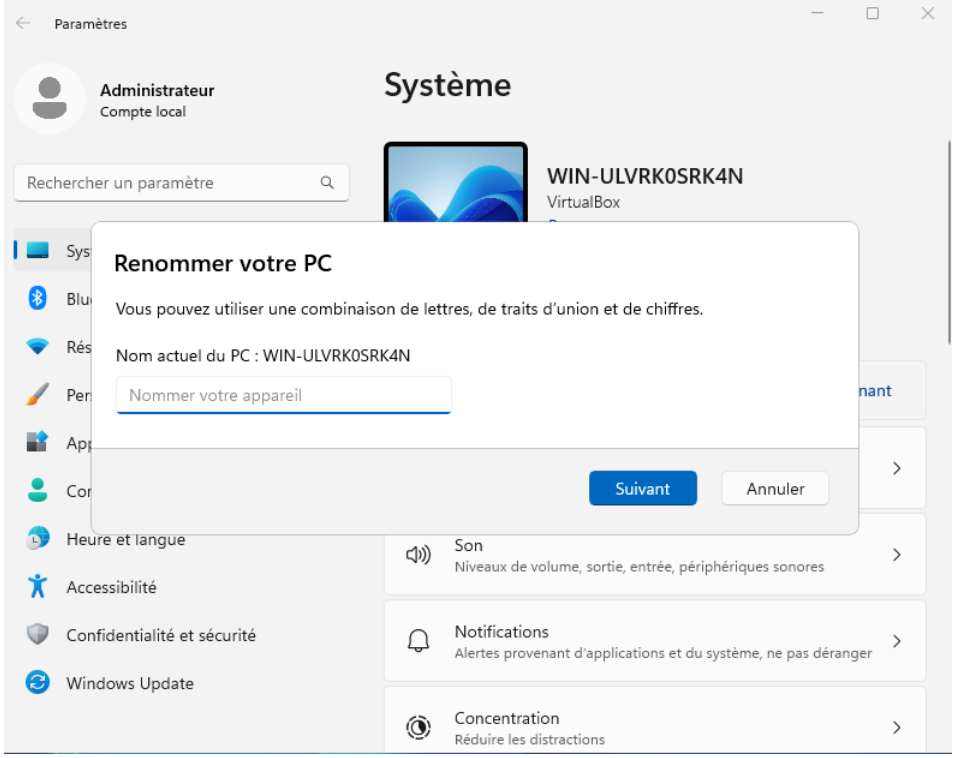

Mettre les IP en statique

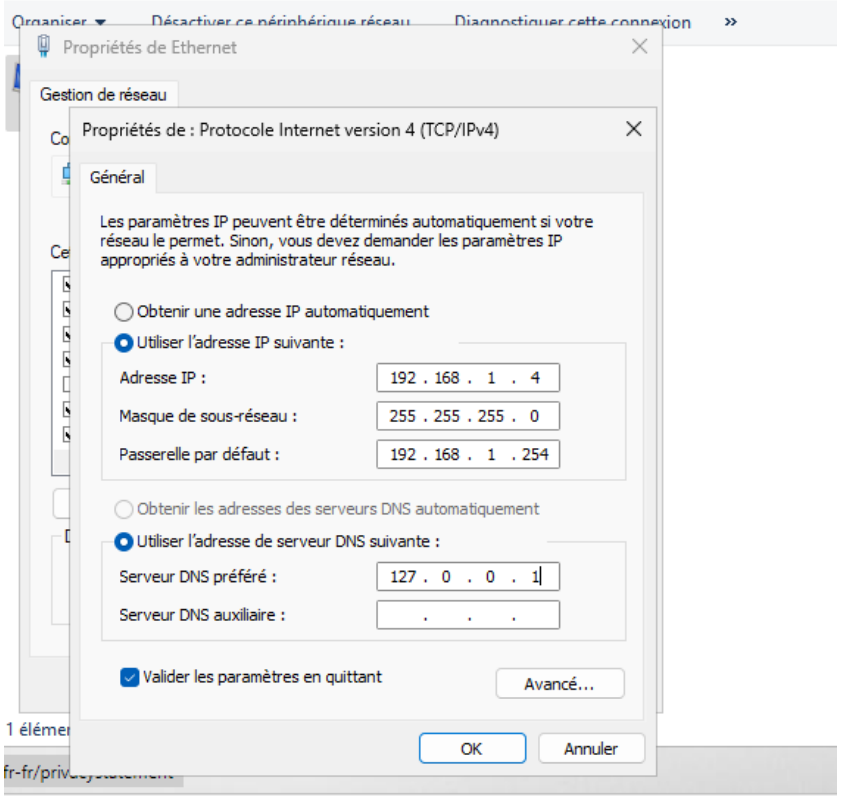

5. Installation et configuration d'Active Directory

5.1 Installation du rôle AD DS

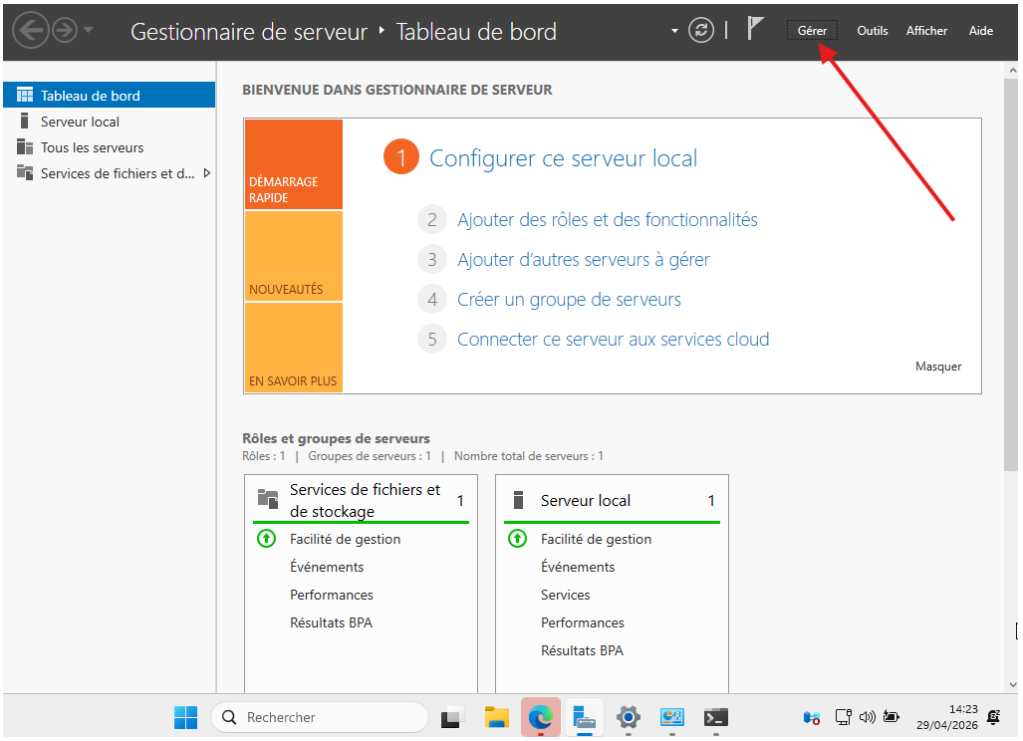

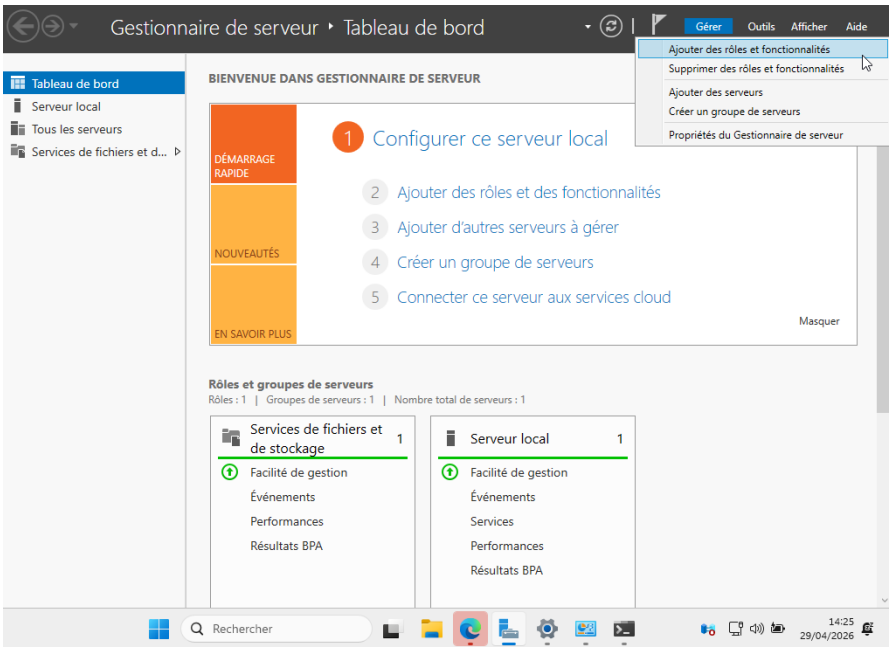

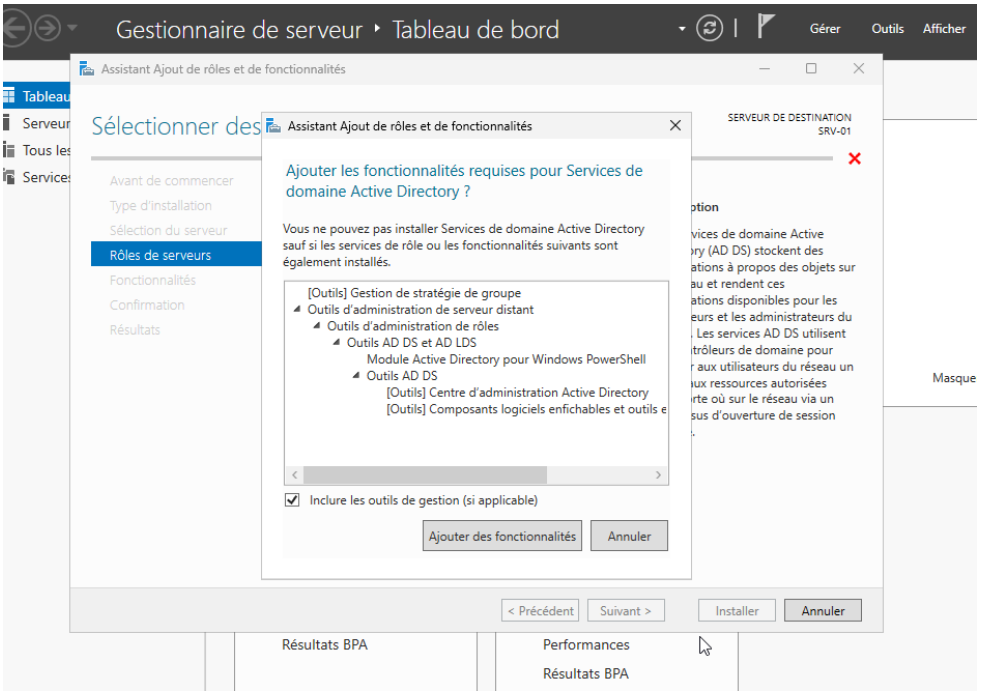
Gestionnaire de serveur ‣ Tableau de bord
Gérer
Outils
Afficher
Assistant Ajout de rôles et de fonctionnalités
Sélectionner des
SERVEUR DE DESTINATION
SRV-01
Avant de commencer
Type d'installation
Sélection du serveur
Rôles de serveurs
Fonctionnalités
Confirmation
Résultats
Ajouter les fonctionnalités requises pour Services de domaine Active Directory ?
Vous ne pouvez pas installer Services de domaine Active Directory sauf si les services de rôle ou les fonctionnalités suivants sont également installés.
[Outils] Gestion de stratégie de groupe
Outils d'administration de serveur distant
Outils d'administration de rôles
Outils AD DS et AD LDS
Module Active Directory pour Windows PowerShell
Outils AD DS
[Outils] Centre d'administration Active Directory
[Outils] Composants logiciels enfichables et outils e
Inclure les outils de gestion (si applicable)
Ajouter des fonctionnalités
Annuler
< Précédent
Suivant >
Installer
Annuler
Résultats BPA
Performances
Résultats BPA
Masque

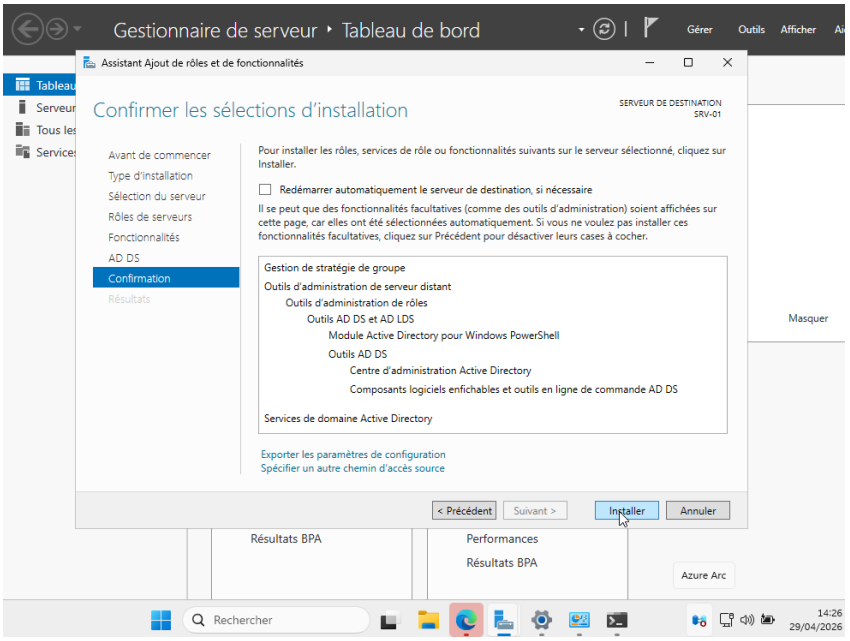
Gestionnaire de serveur ‣ Tableau de bord
Gérer
Outils
Afficher
Assistant Ajout de rôles et de fonctionnalités
Confirmer les sélections d'installation
SERVEUR DE DESTINATION
SRV-01
Avant de commencer
Type d'installation
Sélection du serveur
Rôles de serveurs
Fonctionnalités
AD DS
Confirmation
Résultats
Pour installer les rôles, services de rôle ou fonctionnalités suivants sur le serveur sélectionné, cliquez sur Installer.
Redémarrer automatiquement le serveur de destination, si nécessaire
Il se peut que des fonctionnalités facultatives (comme des outils d'administration) soient affichées sur cette page, car elles ont été sélectionnées automatiquement. Si vous ne voulez pas installer ces fonctionnalités facultatives, cliquez sur Précédent pour désactiver leurs cases à cocher.
Gestion de stratégie de groupe
Outils d'administration de serveur distant
Outils d'administration de rôles
Outils AD DS et AD LDS
Module Active Directory pour Windows PowerShell
Outils AD DS
Centre d'administration Active Directory
Composants logiciels enfichables et outils en ligne de commande AD DS
Services de domaine Active Directory
Exporter les paramètres de configuration
Spécifier un autre chemin d'accès source
< Précédent
Suivant >
Installer
Annuler
Résultats BPA
Performances
Résultats BPA
Masquer
Azure Arc
Rechercher
14:26
29/04/2026

5.2 Promotion en contrôleur de domaine

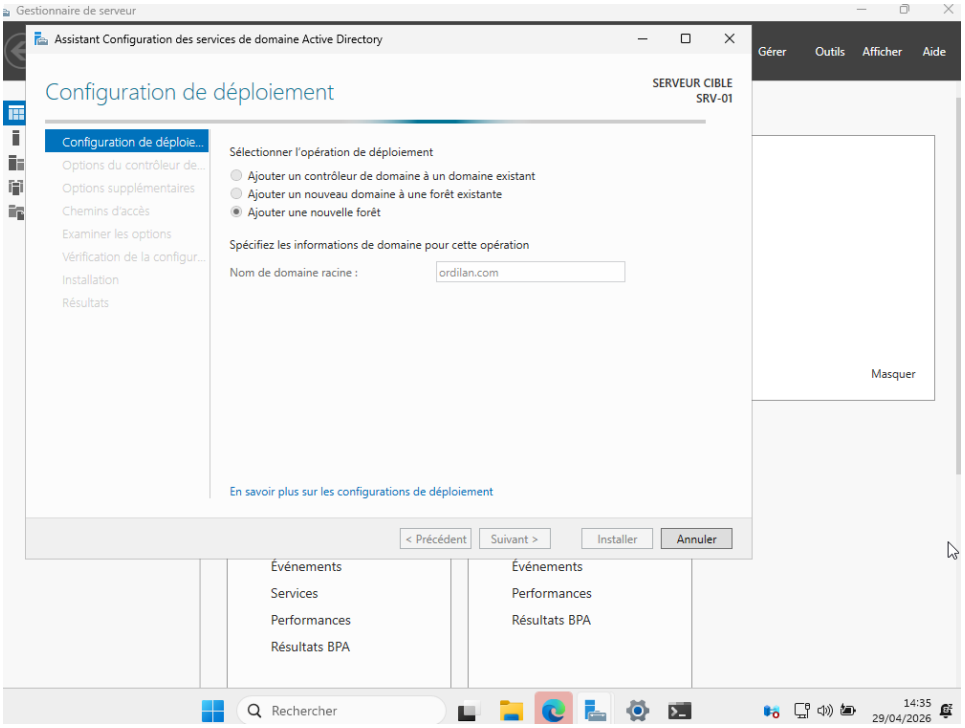

5.3 Création du domaine

Mettre un mot de passe pour l'administrateur du domaine

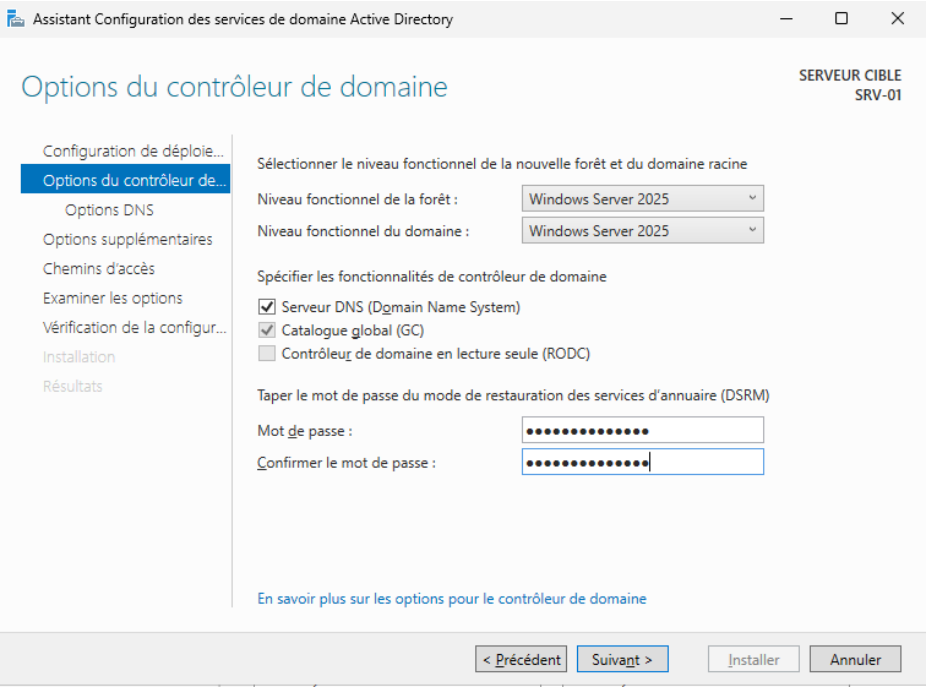

6. Configuration de l'environnement Active Directory

6.1 Création des unités d'organisation (OU)

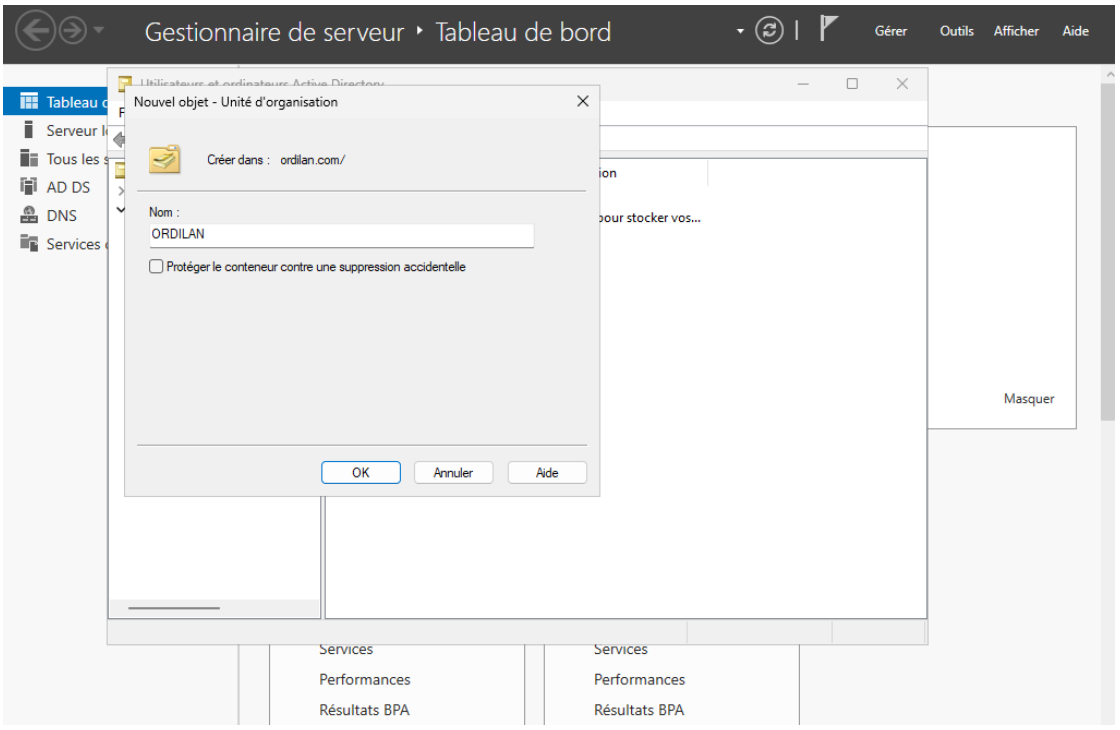

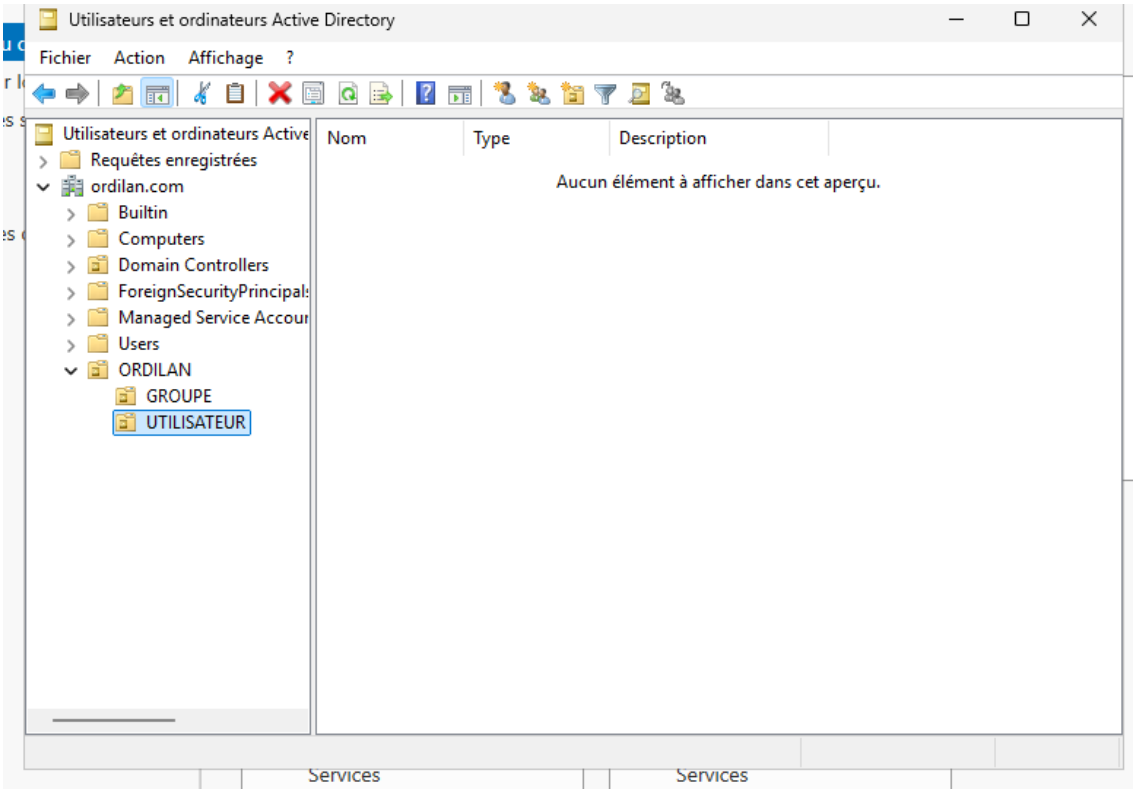

6.2 Gestion des utilisateurs et groupes

Création d'un utilisateur

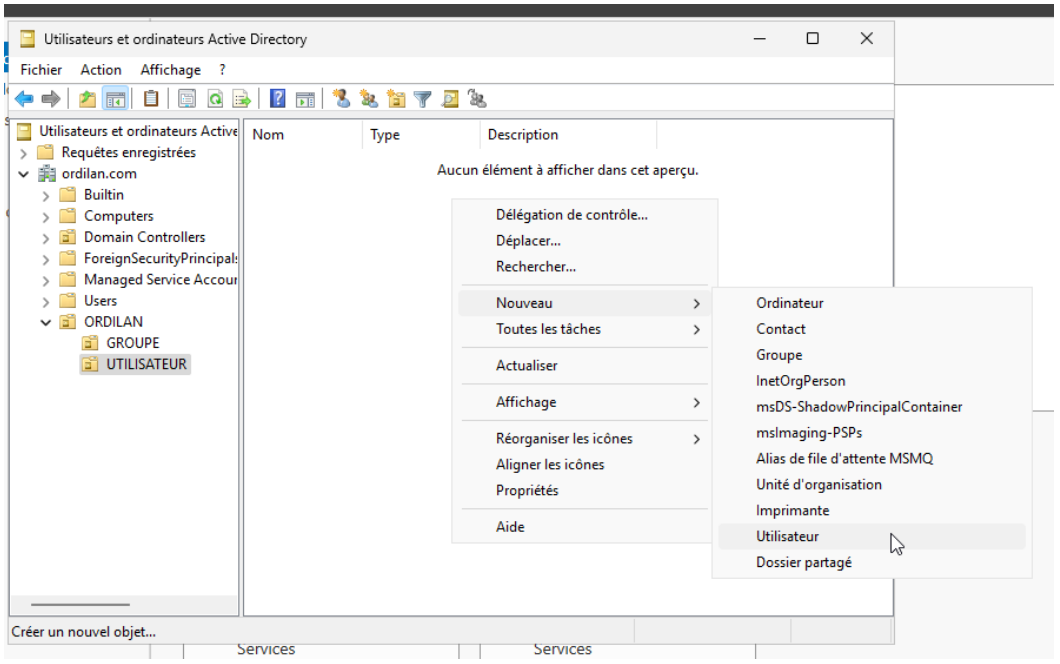

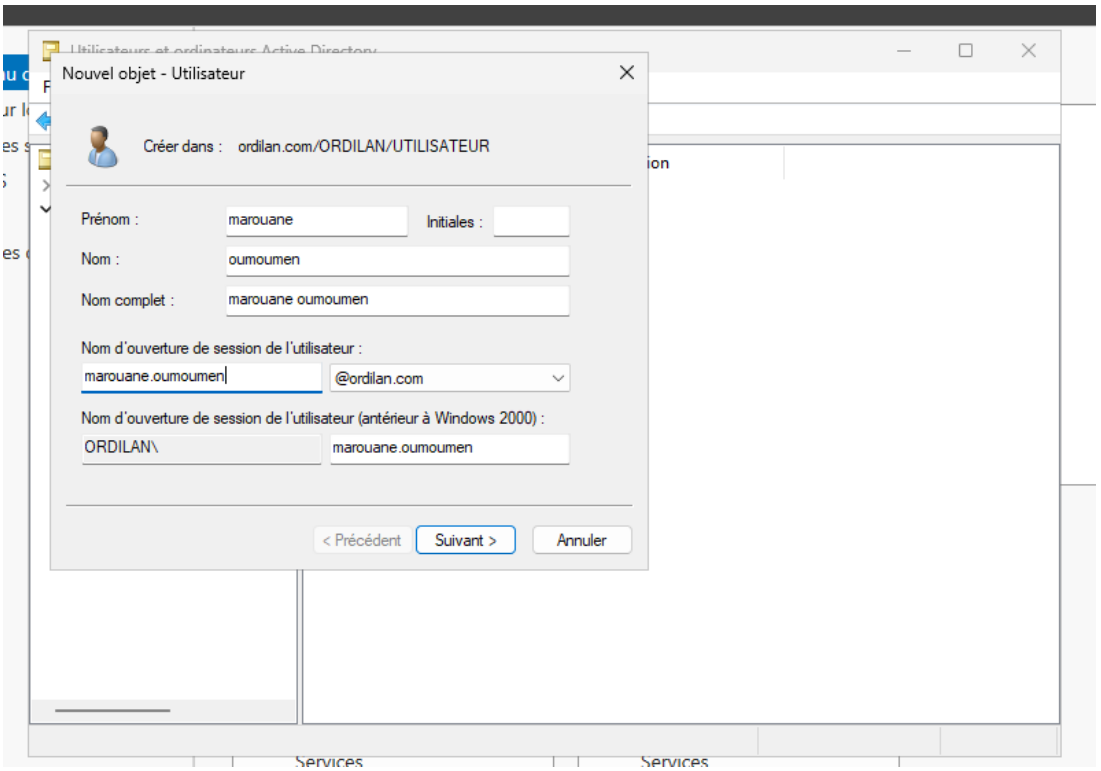

choisir un mot de passe pour l'utilisateur

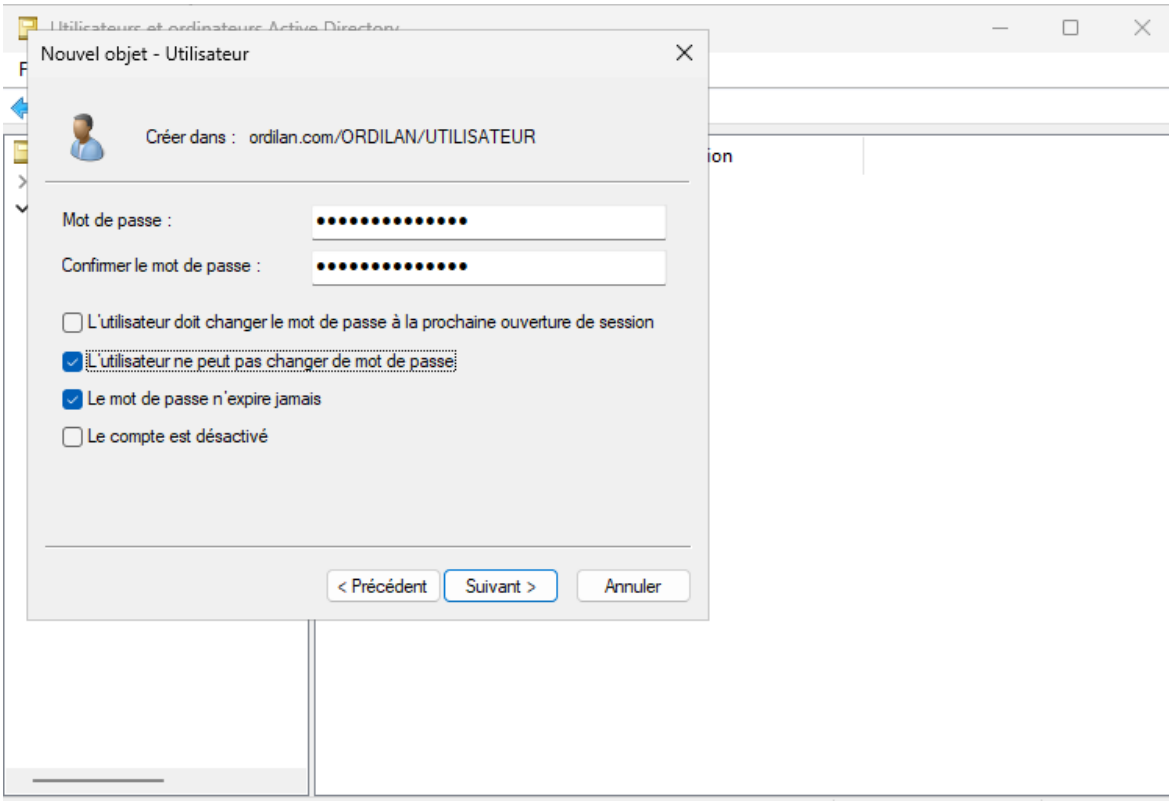

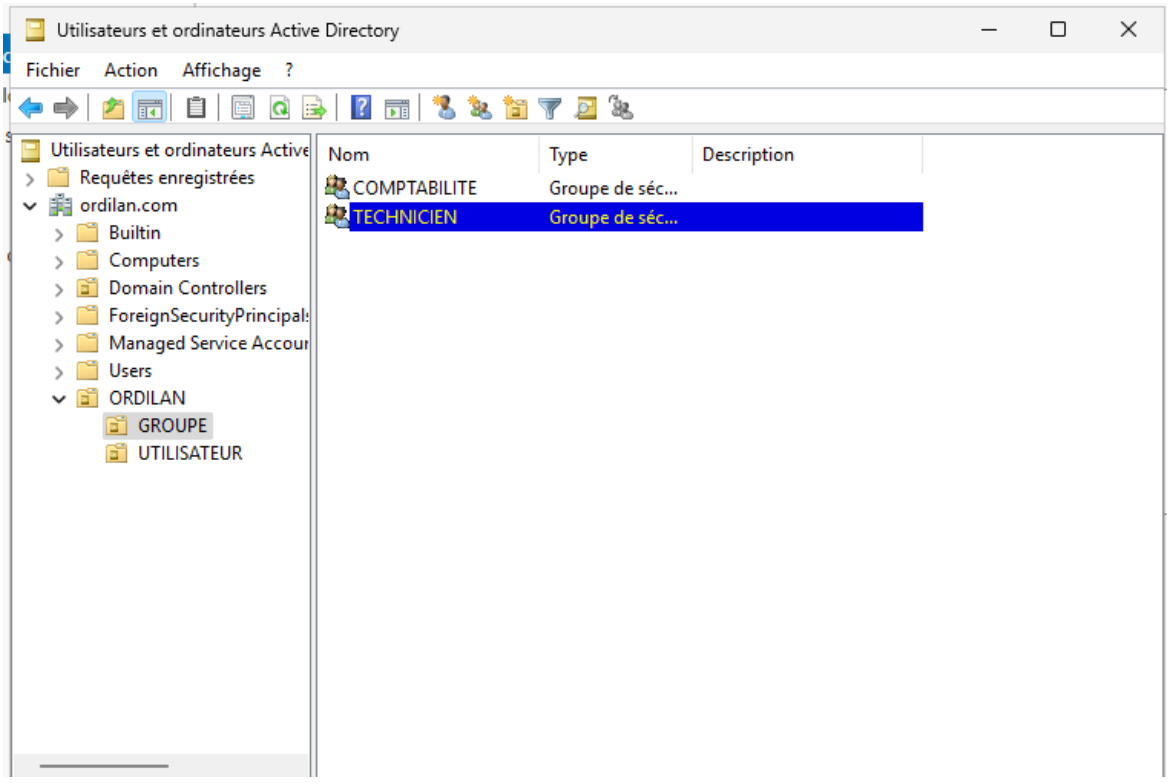

Ajouter les membres du groupe technicien

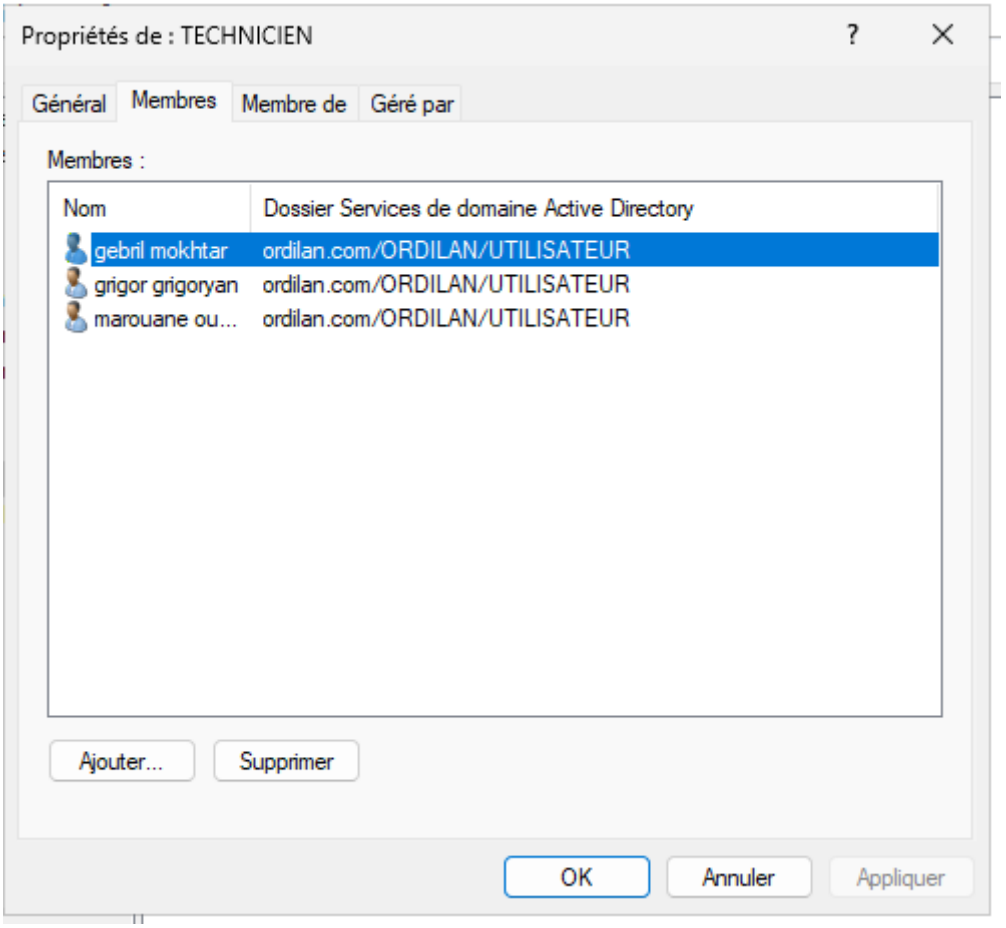

6.3 Stratégies de groupe (GPO)

Sélectionner gestion des stratégies de groupes

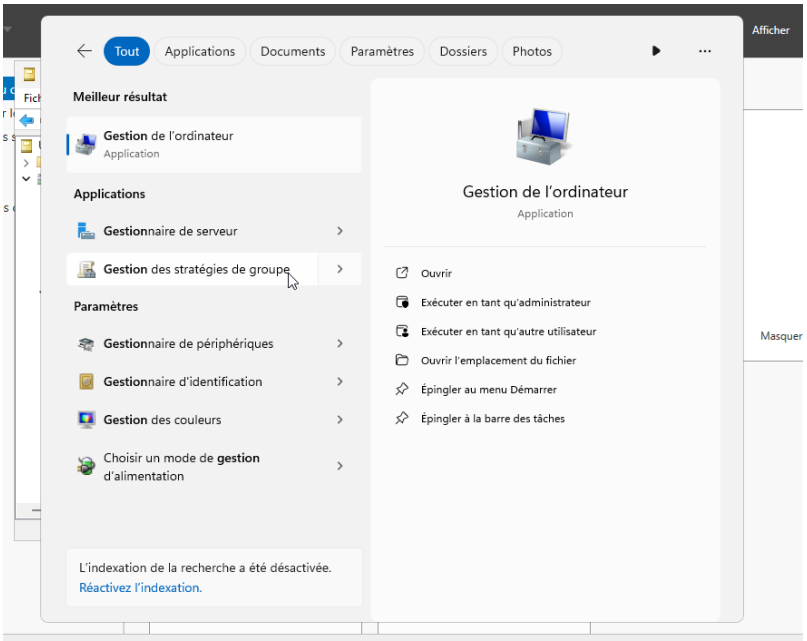

créer un objet GPO dans ce domaine (on sélectionne notre UO)

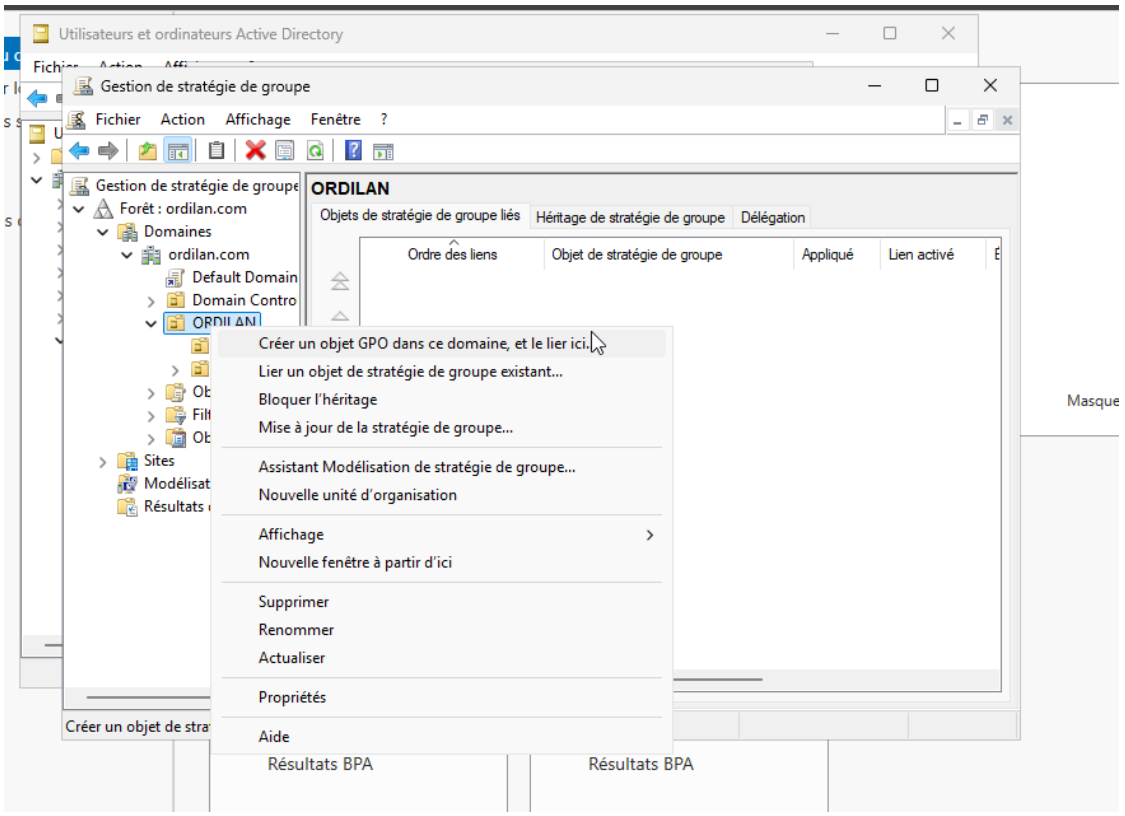

7. Intégration des postes clients au domaine

7.1 Configuration des clients Windows

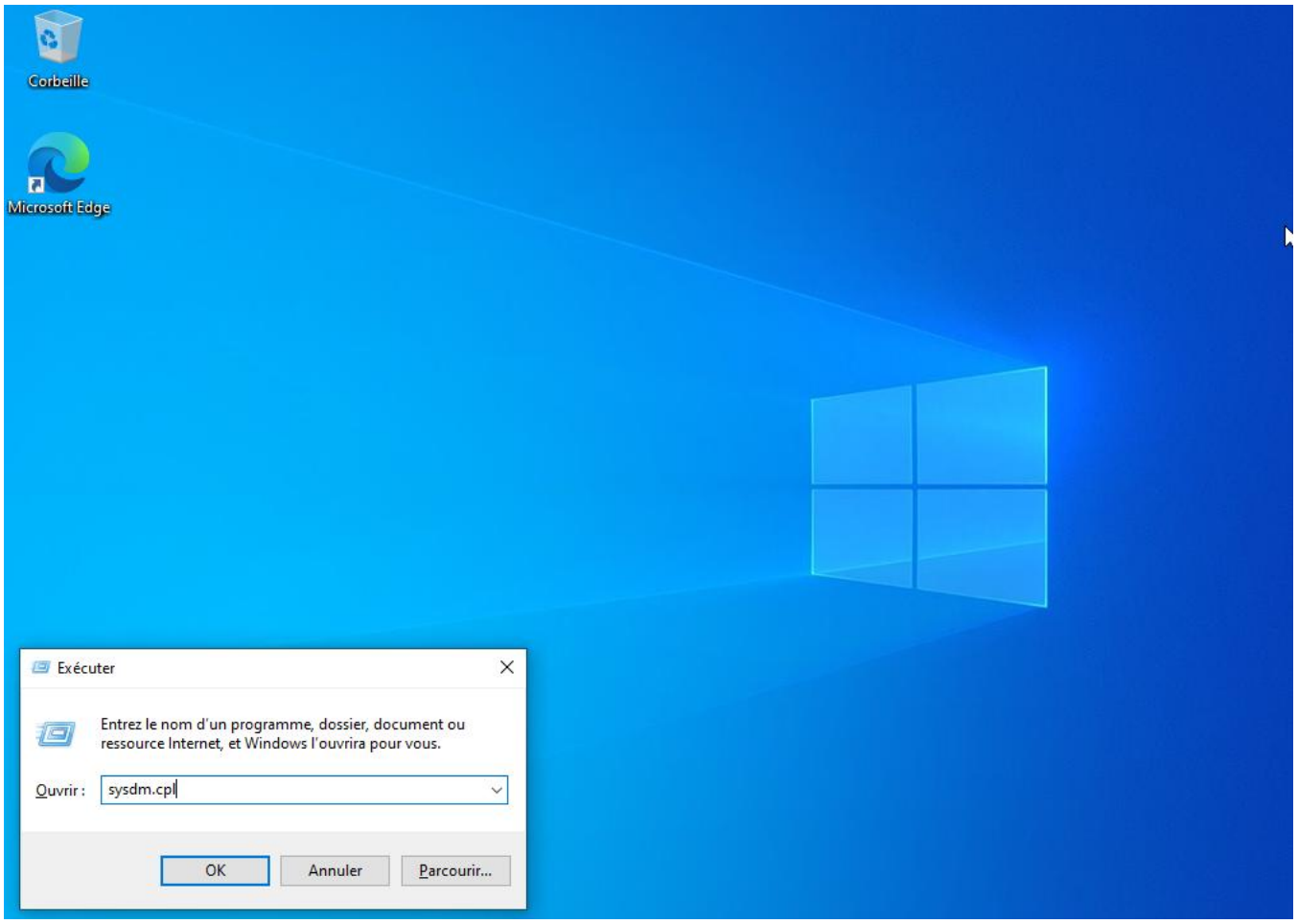

7.2 Jointure au domaine

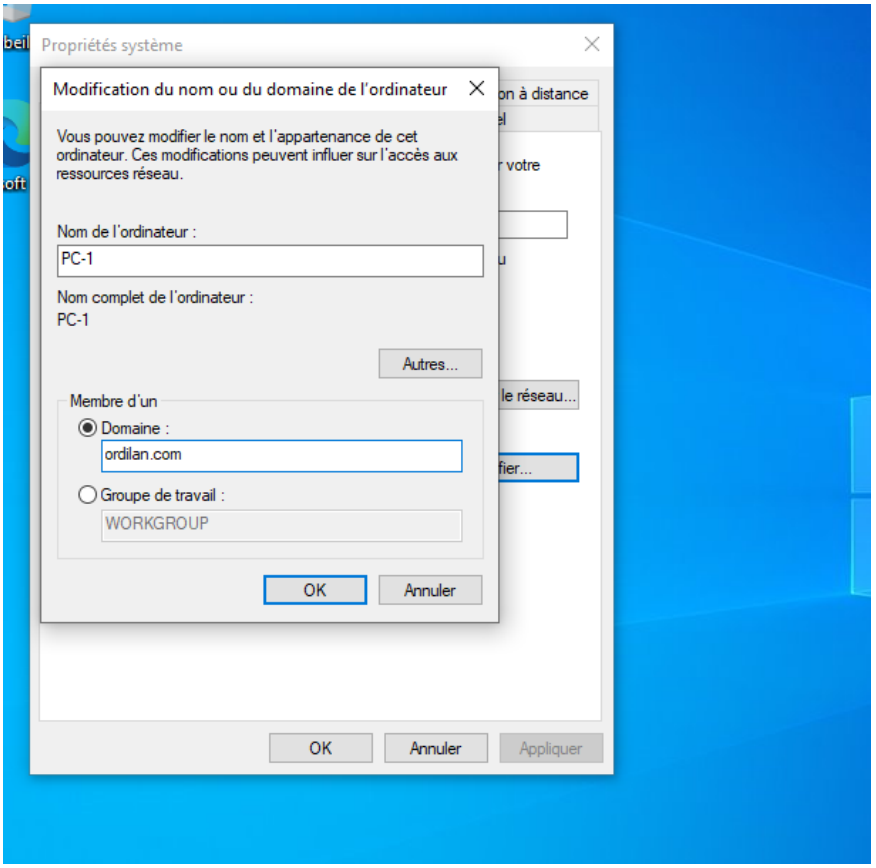

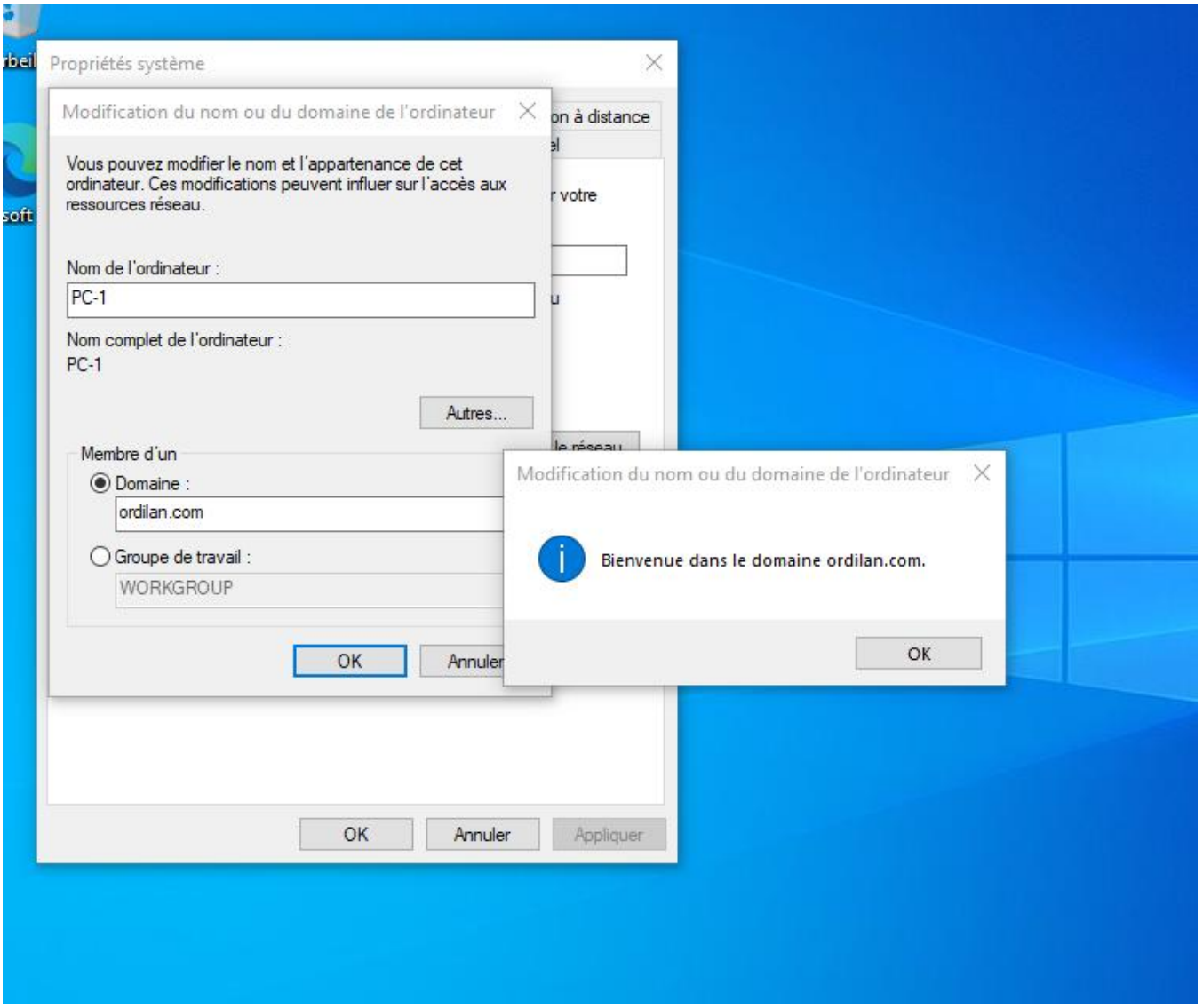
Propriétés système
Modification du nom ou du domaine de l'ordinateur
Vous pouvez modifier le nom et l'appartenance de cet ordinateur. Ces modifications peuvent influer sur l'accès aux ressources réseau.
Nom de l'ordinateur :
PC-1
Nom complet de l'ordinateur :
PC-1
Autres...
Membre d'un
Domaine :
ordilan.com
Groupe de travail :
WORKGROUP
OK
Annuler
Modification du nom ou du domaine de l'ordinateur
Bienvenue dans le domaine ordilan.com.
OK
OK
Annuler
Appliquer
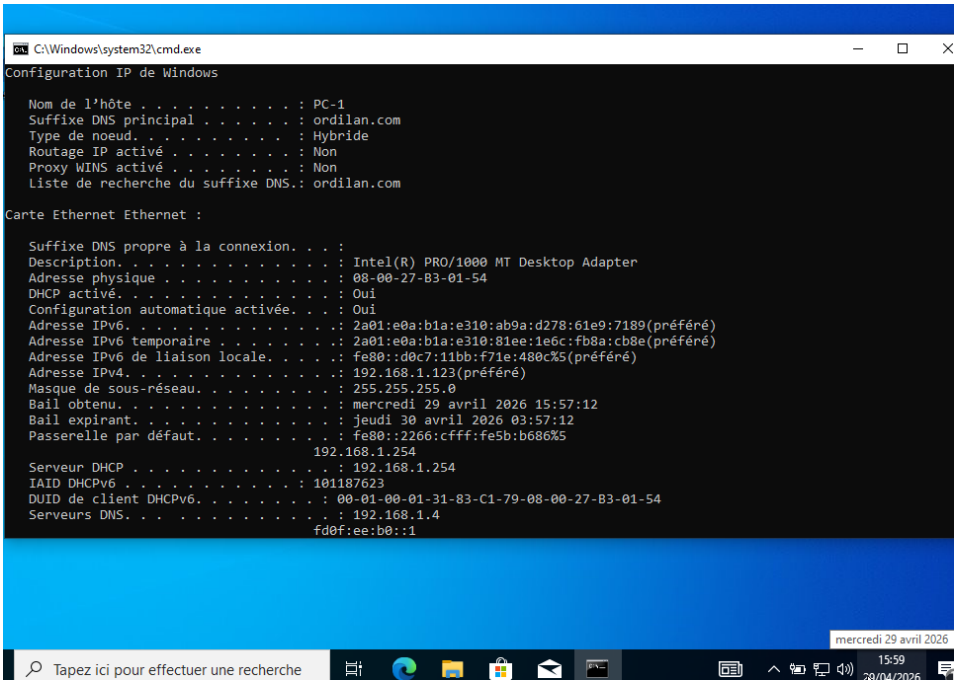
7.3 Vérifications de l’intégration