Stem Cell and Cancer Research

Jalan Kol. R.W. Sugiarto, Nongkosawit, Gunungpati,
Kota Semarang, Provinsi Jawa Tengah, Indonesia 50224
email: info@sccr.id, Phone : (+62) 811 3217 333, Website : www.sccr.id

SURAT KEPUTUSAN
PRESIDEN DIREKTUR PT AGUNG PUTRA UNIVERSE
Nomor : SKep.05.014/SCCR/XII/2025

TENTANG

PENETAPAN STRUKTUR ORGANISASI
PT AGUNG PUTRA UNIVERSE

MENIMBANG :

a. Bahwa sejalan dengan strategi **ekspansi dan pengembangan bisnis** yang telah ditetapkan, **PT Stem Cell and Cancer Research** kini menjadi bagian dari sebuah holding company, yaitu **PT Agung Putra Universe**, yang membawahi beberapa anak perusahaan;
b. Bahwa untuk mendukung efektivitas dan efisiensi operasional serta memastikan sinergi antarperusahaan, diperlukan penyesuaian **Struktur Organisasi** yang baru;
c. Bahwa dengan adanya restrukturisasi ini, diharapkan setiap unit kerja dapat menjalankan peran dan tanggung jawabnya secara lebih terarah dan optimal dalam mencapai target perusahaan.

MENGINGAT :

1. Undang-Undang Nomor 40 Tahun 2007 tentang Perseroan Terbatas;
2. Peraturan Perusahaan PT Stem Cell and Cancer Research Indonesia Nomor PP.001/SCCR/I/2024.

M E M U T U S K A N

MENETAPKAN :

1. Surat Keputusan Presiden Direktur PT Agung Putra Universe Tentang Penetapan Struktur Organisasi PT. Agung Putra Universe;
2. Keputusan ini mulai berlaku sejak tanggal ditetapkan, dengan ketentuan apabila dikemudian hari terdapat kekeliruan dalam penetapannya akan diubah dan diperbaiki sebagaimana mestinya.

Ditetapkan di : Semarang
Pada tanggal : 15 Desember 2025

Presiden Direktur

Prof. Dr. dr. AGUNG PUTRA, M.Si, Med

Stem Cell and Cancer Research

Jalan Kol. R.W. Sugiarto, Nongkosawit, Gunungpati,
Kota Semarang, Provinsi Jawa Tengah, Indonesia 50224
email: info@sccr.id, Phone : (+62) 811 3217 333, Website : www.sccr.id

LAMPIRAN I : KEPUTUSAN PRESIDEN DIREKTUR
Nomor : SKep.05.014/SCCR/XII/2025

No.	NAMA	JABATAN
1.	**Prof. Dr. dr. Agung Putra, M.Si, Med**	**President Director**
DEPARTEMEN BUSINESS INVESTMENT & MARKETING		
No	**NAMA**	**JABATAN**
1.	**dr. Rita Agustina, M.Kes, M.Biomed**	**Director of Business Investment & Marketing**
2.	**Joko Ismuhadi**	**Consultant Business Investment**
3.	**dr. Jutadi, MBBS**	**Manager Marketing and Partnerships**
4.	Irfani Abdurrozaq, S.Sos	Head of Public Relation Division
5.	Yogi Saputro, S.E	Head of Multimedia and Digital Marketing Division
6.	Peppy Kusumawati, S.Ds	Head of Medical Representative Division
7.	**Meirista Shindy, SST**	**Manager Operational and Selling**
8.	Yessi Budi Utami, S.Psi	Head of Supply Chain and Logistic Division
9.	Lisa Nahdalia Pradani, A.Md.Kep	Head of Operational Division
DEPARTEMEN HUMAN CAPITAL & RESOURCE DEVELOPMENT		
No	**NAMA**	**JABATAN**
1.	**apt. Seviana, M.Si**	**Director of Human Capital & Resource Development**
2.	**apt. Vika Febriyanti, S.Farm**	**Manager Human Capital, Legal and Training**
3.	Hendrawati Retno Wulandari, S.Si	Head of Human Resource Division
4.	Fedya Mahardini, S.H	Head of Legal Division
5.	Samrotul Istifadah, SEI	Head of Warehouse Division
6.	Murti Sari Dewi, Amd.Rad.	Head of General Affair Division
7.	Iman Abdurahman, S.Pd., C.H.C	Head of Training and Development Division

8.	**Ferdy Maylani, M.T.I**	**Manager Information Technology and Digital Marketing**
9.	Dwi Sulyanto, A.Md.Kom	Head of System Development Division
10.	Eddy Purnomo, S.Kom	Head of Data and Information Security Division
11.	Ilham Pranawang, A.Md	Head of Network and Infrastructure Division
12.	**Adam Prabowo, BMLS**	**Manager International Relation**
13.	**Rinaldi Rafian, S.Kom**	**Manager Building Project**
14.	Novi Handayaningsih, S.H	Head of Administration Project Division
15.	Arifuddin Gauk	Head of Security and Transportation Division
DEPARTEMEN FINANCIAL		
No	**NAMA**	**JABATAN**
1.	**Ninuk Indirawaty D**	**Director of Financial**
2.	**Ridho Sa'id, S.E**	**Manager Financial**
3.	Dyken Dwi Arlinda, S.Si.	Head of Payments Division
5.	Retno Sundari, S.E	Head of Purchasing and Revenue Division
6.	Gustita Gatari Surya, S.E.	Head of Accounting, Tax & Administration Division

Ditetapkan di : Semarang
Pada tanggal : 15 Desember 2025

Presiden Direktur

Prof. Dr. dr. AGUNG PUTRA, M.Si. Med
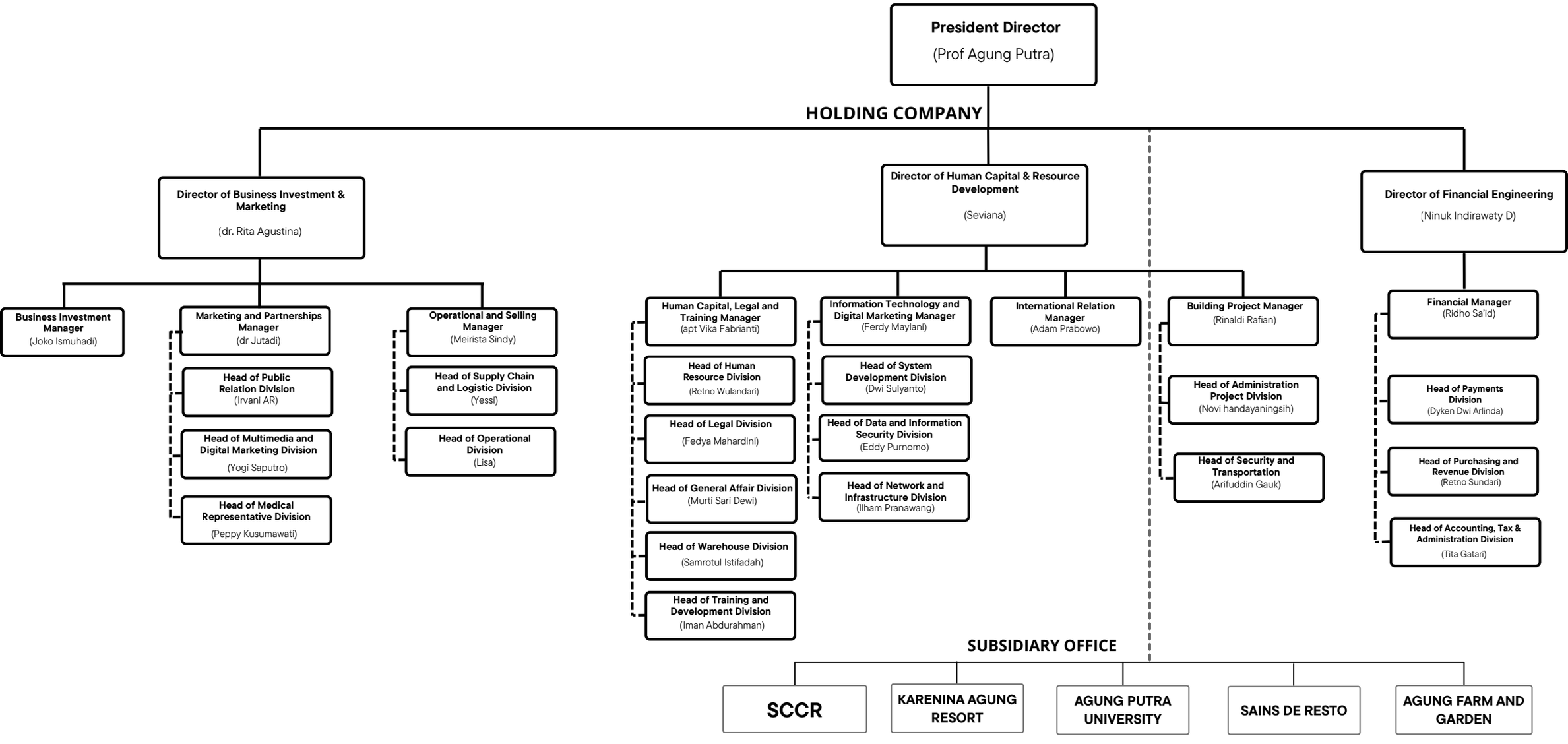
HOLDING COMPANY & SUBSIDIARY OFFICE