¡Una Compra Feliz!

IN-GTH-01.00

1.- ESTUDIO SOCIOECONÓMICO Y LABORAL

Empresa : **Tiendas Full**

Responsable: **Cecilia Ibarra Compian** Área: **Reclutamiento** E-mail: reclutamiento@tiendasfull.com

Nombre del Candidato: **Joaquin Batres Castorena** Sexo: **Masculino**

Domicilio: **Lago argentino #1302 Colonia Zaragoza Sur** Edad: **23**

Ciudad: **Torreón, Coahuila.** C.P.: **27297** Teléfono: Celular: **8712877604**

Estado Civil: **Soltero** Dependientes: **0** Ingresos actuales o ultimos: **$1,100.00**

Fecha de Nacimiento: **09/09/1995** Nacionalidad: **Mexicana** Lugar de Nacimiento: **Torreón, Coahuila.**

INFORMACIÓN PROPORCIONADA POR ÉL (LA) INVESTIGADO (A)

¿Ha estado afianzado?	**No**
¿Como se enteró de la vacante?	**Por practicas escolares**
¿Lo recomendó alguna persona?	**No**
Lugar y puesto de quien lo recomendó	**N/A**
¿Ha estado involucrado en demandas laborales y en que empresa?	**No**
Tiempo de traslado de su domicilio a la empresa	**25 a 30 min.**
Número de transportes y tipo	**1 autobus**
¿Tiene familiares dentro de la empresa?	**No**
¿Ha sido sindicalizado?	**No** — Sindicato / Cargo
¿Tiene antecedentes penales?	**No** — Motivo
¿Ha estado detenido alguna vez?	**No** — Motivo
¿Cuáles son sus pasatiempos?	**Ejercicio y videojuegos.** — Explique

EVALUACIÓN GENERAL DEL CANDIDATO

CONCEPTO	CALIFICACIÓN CUALITATIVA
DOCUMENTACIÓN	**BIEN**
ESTUDIOS	**PROMEDIO**
DATOS GENERALES	**BIEN**
ECONÓMICA	**PROMEDIO**
NIVEL SERVICIO ECONÓMICO	**REGULAR**
SALUD	**BIEN**
RESUMEN Y APRECIACIÓN DEL ENCUESTADOR	**PROMEDIO**
PUNTUACIÓN TOTAL	**46**

Escala de puntuación	
BAJO	2
REGULAR	4
PROMEDIO	6
BIEN	8
EXCELENTE	10

FIRMA DEL RESPONSABLE

RESPONSABLE DEL ESTUDIO **CECILIA IBARRA COMPIAN**

Full ¡Una Compra Feliz!

1.I DOCUMENTACIÓN

	Tipo	Número	Vencimiento	Documento en:
Licencia de conducir:	**A**	**0620-032507**	**19/01/2020**	**O**
Pasaporte:	**N**	**N**	**N**	**N**
Visa:	**N**	**N**	**N**	**N**
Cartilla:	**D**	**3432588**	**N/A**	**N/A**
Comprobante de domicilio:	**Recibo Telmex**			**O**
Acta de nacimiento:	**Acta de nacimiento Original**			**O**

	Número	Documento en:
Credencial IFE:	**IDMEX1273568640**	**O**
Cédula Profesional:	**N**	**N**
RFC:	**N**	**N**
CURP:	**BACJ950901HCLTSQ03**	**O**
IMSS:	**2169537103**	**O**
ISSTE:	**N**	**N**
Partido político:	**NINGUNO**	**NINGUNO**
Religión:	**CATÓLICA**	**O**
Puede trabajar los domingos	**SI**	**N/A**

Actividades que su religión no le permita realizar:	**NINGUNA**	**N**

DOCUMENTOS PRESENTADOS EN: (O) ORIGINAL, (C) COPIA, (N) NO PRESENTÓ.

Valoración Final: **BIEN 8**

Full ¡Una Compra Feliz!

1.II ESTUDIOS REALIZADOS

PRIMARIA

Institución: **Escuela Primaria Narciso Mendoza** Particular: Bilingüe:

Años cursados: **5 años** Promedio: **96** Gobierno **X**

SECUNDARIA

Institución: **Escuela Secundaria General #11** Particular: Bilingüe:

Años cursados: **3** Promedio: **92** Gobierno **X**

PREPARATORIA

Institución; **Instituto Luis Aguirre Benavides** Particular: Bilingüe:

Años cursados: **3** Promedio: **93** Gobierno

Especialidad:

PROFESIONAL

Facultad: Particular: Bilingüe:

Años cursados: Promedio: Gobierno Año:

Especialidad: Titulado:

Trunca: Grado:

Motivo:

A qué se dedico:

ESTUDIOS ACTUALES

Facultad: **Universidad Tecnologica de Torreon UTT** Particular: Bilingüe:

Años por cursar: **2 meses** Promedio actual: **92** Gobierno **X** Grado: **11° cuatrim.**

Especialidad: **Ing. En técnologias de la información** Horario: Variable

Dias de estudio: 1 vez al mes.

DIPLOMADO

Facultad: Particular: Bilingüe:

Tiempo cursado: Promedio: Gobierno

Especialidad:

MAESTRÍA

Facultad: Particular: Bilingüe:

Años cursados: Promedio: Gobierno

Especialidad:

OTROS

Facultad: Particular: Bilingüe:

Años cursados: Promedio: Gobierno

Especialidad:

IDIOMAS

Institución: Particular: Bilingüe:

Años cursados: Promedio: Gobierno

Especialidad: % de dominio del Idioma

INFORMATICA

Institución: Programa: Nivel: Promedio:

Institución: Programa: Nivel: Promedio:

Institución: Programa: Nivel: Promedio:

Otros:

Valoración Final: **PROMEDIO 6**

Full ¡Una Compra Feliz!

1.III DATOS GENERALES

Nombre del propietario del inmueble: **Elizabeth Castorena Carrera** Parentesco: **Madre**

Domicilio del propietario del inmueble: Mismo de Carátula: **X**

Municipio: C.P.: Tel **7159153** Celular: **8712833420**

Tiempo de residir en el mismo domicilio: **16 años** Propio: **X** Rentado: Otro:

Motivo del cambio a este domicilio:

Si tiene menos de tres años en su domicilio, mencione el anterior:

Nombre del propietario del inmueble: Teléfono:

Domicilio de la vivienda anterior:

Tiempo de residir en el domicilio anterior: Propio: Rentado: Otro:

Motivo del cambio a este domicilio:

Personas que viven con el investigado (familiares)

Datos Familiares							
Parentesco	**Nombre**	**Edad**	**Escolaridad**	**Ocupación**	**Empresa o Institución**	**Cd.**	**Teléfono**
Padre	Joaquin Batres Vazquez	43	Secundaria	Jefe de mtto.	San San Ángel	Torreón	8712772855
Madre	Elizabeth Castorena Carrera	42	Primaria	Limpieza	Wrangler	Torreón	8712833420
Hermana	Ma. Del Socorro Batres Castorena	21	Lic. Educ.	Estudiante	Univ. Vizcaya.	Torreón	
Hermana	Natalia Batres Castorena	12	Secundaria	Estudiante	Sec. Gral #11	Torreón	

Personas que no viven con el investigado (familiares)

Datos Familiares								
Parentesco	**Nombre**	**Edad**	**Escolaridad**	**Ocupación**	**Empresa o Institución**	**Cd.**	**Dirección**	**Teléfono**

Problemas Sociales Observados **Si, una base de taxis utiliza la calle y banqueta de la casa como propia.**

Problemas familiares, con quienes? **No**

Cuantas personas radican en el domicilio(parentesco) **5, el candidato, sus padres y hermanas.**

Valoración Final: **BIEN 8**

Full ¡Una Compra Feliz!

1.IV SITUACIÓN ECONÓMICA

Es propietario de inmuebles, cuantos:		Valor total estimado:		Rural o Urbano:	
Ubicación 1:		Propiedad:		Valor:	
Ubicación 2:		Propiedad:		Valor:	
Ubicación 3:		Propiedad:		Valor:	
Automóvil 1:		Placas:		Valor:	
Automóvil 2:		Placas:		Valor:	

Como los obtuvo:

En caso de ser hijo de familia.

Contribuye al gasto familiar:	Si	Si es negativo, porque?	N/A
Importe de su aportación	$500.00	Porque ese importe?	Apoyo a gasto de estudios de hermana

CONTRIBUCION AL GASTO

Aportador 1:	Joaquin Batres Vazquez	Parentesco	Padre	Contribución al gasto:	$5,200.00
Aportador 2:	Elizabeth Castorena Carrera	Parentesco	Madre	Contribución al gasto:	$3,250.00
Aportador 3:		Parentesco		Contribución al gasto:	
Investigado	Joaquin Batres Castorena			Contribución al gasto:	$2,000.00

Ingresos del jefe de familia: $1,800.00

Otros ingresos: $400.00

Total de contribuciones adicionales: $10,450.00

Ingreso mensual

	Importe
Investigado:	$ 2,000
Otros:	$ 8,450
	$ 10,450

EL INVESTIGADO (A) TIENE OTROS INGRESOS POR:

Arreglo eventual de computadoras $400 por mes.

COMENTARIOS:

Total:	$ 10,850
Diferencia:	$ 955

Egreso mensual

	Pago mensual	Pago bimestral
Agua	$ -	$ 105
Ahorro	$ -	$ -
Celular	$ -	$ -
Club social, Gimnasio:	$ -	$ -
Crédito de automóvil	$ -	$ -
Despensa	$ 3,600.00	$ -
Entretenimiento en Gral:	$ 200.00	$ -
Educación	$ 3,200.00	$ -
Empleada domestica:	$ -	$ -
Gas	$ 500.00	$ -
Gastos médicos	$ -	$ -
Hipoteca o Infonavit	$ -	$ -
Internet	$ 400.00	$ -
Luz	$ -	$ 180
Mantenimiento	$ 200.00	$ -
Pago de Seguros cualquiera	$ 100.00	$ -
Tarjetas de crédito	$ -	$ -
Teléfono	$ -	$ -
Televisión de paga	$ 210.00	$ -
Transporte o Gasolina	$ 1,200.00	$ -
Vestido y Calzado	$ 1,000.00	$ -
Total:	$ 9,610.00	Total: $ 285

MENAJE

Refrigerador:	SI	Estufa:	SI	Comedor:	SI
Lavadora:	SI	Boiler	NO	Sala:	SI (minimo 2 sillones)
Secadora:	NO	Horno Microondas	SI	Cocineta:	SI
Modular:	NO	Computadora:	SI	Otros:	
Televisión:	SI	Tanque de Gas:	SI	Otros:	
DVD:	SI	No. De Focos:	7	Otros:	

ADEUDOS

T. Crédito 1:	NINGUNA	Banco		Monto Adeudo	
T. Crédito 2:	NINGUNA	Banco		Monto Adeudo	
Tiendas Departamentales o Supermercados	NINGUNA			Monto Adeudo	
Mueblerías, Financieras, Vales en General	NINGUNO			Monto Adeudo	

Tiene pagos o amortizaciones vencidas?	NO	Con quién?	
Ha estado en el Buró de Crédito?	NO	Explique.	

Valoración Final: PROMEDIO 6

1.V NIVEL SOCIOECONOMICO

Zona						
RESIDENCIAL	MEDIA	POPULAR	INDUSTRIAL	COMERCIAL	RURAL	PERIFERIA
		X				

Urbanización					
AREAS VERDES	SEGURIDAD	ALUMBRADO PUBLICO	DRENAJE	PAVIMENTO	CENTROS COMERCIALES CERCANOS
		X	X	X	

Tamaño de inmueble								
NIVELES	RECAMARAS	BAÑOS	COMEDOR	COCINA	SALA	JARDÍN	GARAJE. AUTOS	OTRO
2	2	1	1	1	1	0	1	0

Servicios y espicificaciones del inmueble				
CASA	DEPARTAMENTO	DÚPLEX	VECINDAD	CUARTO
X				

Bardas Grafiteadas:	**SI**
Delincuencia:	**NO DIRECTAMENTE**
Robo a Comercios o Domicilios Aledaños	**SI, FRECUENTEMENTE**

Fotografia del exterior

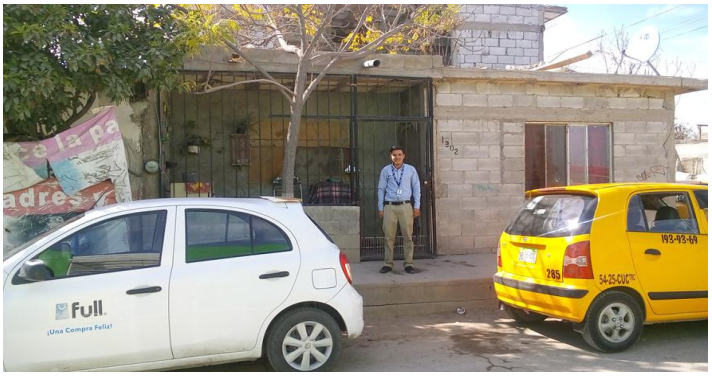

Fotografia del interior

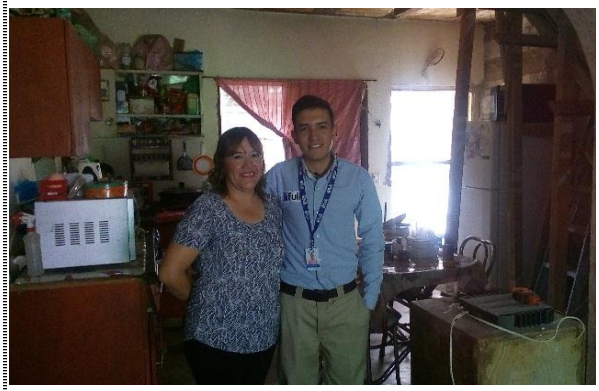

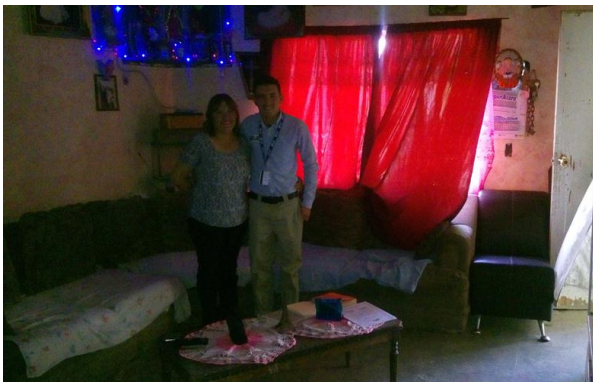

Valoración Final: **REGULAR 4**

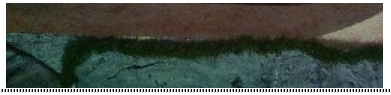

Full ¡Una Compra Feliz!

1.VI SALUD

Hospitalizaciones **si:** | **No** X | **Describa:**

Incapacidades (Sus últimos dos empleos), describa: NINGUNA

Servicio medico: IMSS

Estado de salud actual: **Excelente** X **Bueno** **Regular**

Estado de salud familiar en general: **Excelente** **Bueno** X **Regular**

Visitó algun Médico Especialista el ultimo año: NO **Porque:** N/A

	SI	NO	EN OCASIONES	CUAL O FRECUENCIA
Enfermedades padecidas en el ultimo año:			X	GRIPA
Padece alguna enfermedad crónica:		X		
Tiene Algun Padecimiento que le impida levantar cosas pesadas:		X		
¿Padece algun Tipo de Epilepsia?		X		
¿Padece algun Tipo de Alergia?		X		
Problemas de visión:		X		
Problemas de Oído:		X		
Se encuentra embarazada o con planes próximos:				N/A
Antecedentes de enfermedades familiares	ABUELO PATERNO HIPERTENSO			
Consume bebidas alcohólicas			X	
Consume algún tipo de droga		X		
Fuma		X		
Practica ejercicio	X			

Estatura 1.7 mts. Peso: 55 kg. Grupo Sanguíneo: O +

Valoración Final: BIEN 8

Full ¡Una Compra Feliz!

1.X RESUMEN Y APRECIACIÓN DEL ENCUESTADOR

1.I DOCUMENTACIÓN

Comentarios: **Presento sus documentos actualizados.**

Valoración: **BIEN**

1.II ESTUDIOS REALIZADOS

Comentarios: **Esta por terminar el último cuatrimestre de su carrera.**

Valoración: **PROMEDIO**

1.III DATOS GENERALES

Comentarios: **Fue claro y específico en cuanto a sus datos personales y familiares.**

Valoración: **BIEN**

1.IV SITUACION ECONOMICA

Comentarios: **Los ingresos familiares son pocos, pero los gastos están limitados a sus ingresos.**

Valoración: **PROMEDIO**

1.V NIVEL SERVICIO ECONOMICO

Comentarios: **El ambiente de la colonia es hostil y frecuentemente hay robos y conflictos.**

Valoración: **REGULAR**

1.VI SALUD

Comentarios: **Hay pocas enfermedades en sus familiares directos.**

Valoración: **BIEN**

Full ¡Una Compra Feliz!

FOTOGRAFÍAS Y CROQUIS DE UBICACIÓN DEL DOMICILIO

MARCAR UBICACIÓN EN CROQUIS

Autorizo a: **GRUPO COMERCIAL GRAN BAZAR S.A DE C.V.** **Firma.**
Para hacer uso de este documento a su conveniencia.

Torreon Coahuila Enero de 2014