¡Una Compra Feliz!

IN-GTH-01.00

1.- ESTUDIO SOCIOECONÓMICO Y LABORAL

Empresa : Grupo Comercial Gran Bazar S. A. de C. V. / TIENDAS FULL

Responsable: Cecilia Ibarra Compian | Área: Reclutamiento | E-mail: reclutamiento@tiendasfull.co

Nombre del Candidato: Cynthia Vanessa García Álvarez | Sexo: Femenino

Domicilio: Cda. Museo de la moneda #122 Fracc. Villas Centenario | Edad: 23

Ciudad: Torreón, Coahuila | C.P.: 27084 | Teléfono: 8711040084 | Celular: 8712112280

Estado Civil: Soltera | Dependientes: 0 | Ingresos actuales o ultimos: $4,200.00

Fecha de Nacimiento: 17/02/1994 | Nacionalidad: Mexicana | Lugar de Nacimiento: Torreón, Coahuila.

INFORMACIÓN PROPORCIONADA POR ÉL (LA) INVESTIGADO (A)

¿Ha estado afianzado?	No
¿Como se enteró de la vacante?	Indeed
¿Lo recomendó alguna persona?	No
Lugar y puesto de quien lo recomendó	N/A
¿Ha estado involucrado en demandas laborales y en que empresa?	No
Tiempo de traslado de su domicilio a la empresa	20 min
Número de transportes y tipo	Un automovil marca Chevy año 1994
¿Tiene familiares dentro de la empresa?	No
¿Ha sido sindicalizado?	No — Sindicato / Cargo
¿Tiene antecedentes penales?	No — Motivo
¿Ha estado detenido alguna vez?	No — Motivo
¿Cuáles son sus pasatiempos?	Ver películas — Explique

EVALUACIÓN GENERAL DEL CANDIDATO

CONCEPTO	CALIFICACIÓN CUALITATIVA
DOCUMENTACIÓN	PROMEDIO
ESTUDIOS	BIEN
DATOS GENERALES	PROMEDIO
ECONÓMICA	BIEN
NIVEL SERVICIO ECONÓMICO	PROMEDIO
SALUD	BIEN
RESUMEN Y APRECIACIÓN DEL ENCUESTADOR	PROMEDIO
PUNTUACIÓN TOTAL	7

Escala de puntuación	
BAJO	2
REGULAR	4
PROMEDIO	6
BIEN	8
EXCELENTE	10

FIRMA DEL RESPONSABLE

RESPONSABLE DEL ESTUDIO: CECILIA IBARRA COMPIAN

Full ¡Una Compra Feliz!

1.I DOCUMENTACIÓN

	Tipo	Número	Vencimiento	Documento en:
Licencia de conducir:	**A**	**0570-010421**	**12/10/2018**	**O**
Pasaporte:	**N/A**	**N/A**	**N/A**	**N/A**
Visa:	**N/A**	**N/A**	**N/A**	**N/A**
Cartilla:	**N/A**	**N/A**	**N/A**	**N/A**
Comprobante de domicilio:	**Recibo de CFE en buen estado**			**O**
Acta de nacimiento:	**En buen estado**			**O**

	Número	Documento en:
Credencial IFE:	**IDMEX1382477279**	**O**
Cédula Profesional:		**N**
RFC:		**C**
CURP:	**GAAC940217MCLRLY04**	**O**
IMSS:	**5301526546**	**O**
ISSTE:		**N**
Partido político:	**Ninguno**	**N**
Religión:	**Católica**	**O**
Puede trabajar los domingos	**Si**	

Actividades que su religión no le permita realizar:	**Ninguna**	

DOCUMENTOS PRESENTADOS EN: (O) ORIGINAL, (C) COPIA, (N) NO PRESENTÓ.

Valoración Final: **PROMEDIO**

Full ¡Una Compra Feliz!

1.II ESTUDIOS REALIZADOS

PRIMARIA

Institución:	Colegio Mijares			Particular: X	Bilingüe: X
Años cursados:	6	Promedio:	9.1	Gobierno	

SECUNDARIA

Institución:	Colegio Mijares			Particular: X	Bilingüe: X
Años cursados:	3	Promedio:	9	Gobierno	

PREPARATORIA

Institución;	Colegio Mijares			Particular: X	Bilingüe: X
Años cursados:	2	Promedio:	9	Gobierno	
Especialidad:					

PROFESIONAL

Facultad:	Universidad Autonoma de Coahuila			Particular:	Bilingüe: X
Años cursados:	4 1/2	Promedio:	8.6	Gobierno X	Año: 2017
Especialidad:	Licenciatura en Mercadotecnia			Titulado: X	
Trunca:		Grado:			
Motivo:					
A qué se dedico:					

ESTUDIOS ACTUALES

Facultad:				Particular:	Bilingüe:
Años por cursar:		Promedio actual:		Gobierno	Grado:
Especialidad:				Horario:	
Dias de estudio:					

DIPLOMADO

Facultad:				Particular:	Bilingüe:
Tiempo cursado:		Promedio:		Gobierno	
Especialidad:					

MAESTRÍA

Facultad:				Particular:	Bilingüe:
Años cursados:		Promedio:		Gobierno	
Especialidad:					

OTROS

Facultad:				Particular:	Bilingüe:
Años cursados:		Promedio:		Gobierno	
Especialidad:					

IDIOMAS

Institución:				Particular:	Bilingüe:
Años cursados:		Promedio:		Gobierno	
Especialidad:				% de dominio del Idioma	

INFORMATICA

Institución:		Programa:		Nivel:		Promedio:	
Institución:		Programa:		Nivel:		Promedio:	
Institución:		Programa:		Nivel:		Promedio:	
Otros:							

Valoración Final: BIEN

Full ¡Una Compra Feliz!

1.III DATOS GENERALES

Nombre del propietario del inmueble: **Cecilia Alvarez Rodriguez** Parentesco: **Madre**

Domicilio del propietario del inmueble: Mismo de Carátula: **X**

Municipio: **Torreón** C.P.: **27084** Tel Celular: **8711040084**

Tiempo de residir en el mismo domicilio: **9 años** Propio: **X** Rentado: Otro:

Motivo del cambio a este domicilio: **Traspaso de casa, casa anterior estaba en cuenta UDIS.**

Si tiene menos de tres años en su domicilio, mencione el anterior:

Nombre del propietario del inmueble: Teléfono:

Domicilio de la vivienda anterior:

Tiempo de residir en el domicilio anterior: Propio: Rentado: Otro:

Motivo del cambio a este domicilio:

Personas que viven con el investigado (familiares)

Datos Familiares							
Parentesco	**Nombre**	**Edad**	**Escolaridad**	**Ocupación**	**Empresa o Institución**	**Cd.**	**Teléfono**
Madre	**Cecilia Alvarez Rodriguez**	**54**	**Lic. Educ.**	**Maestra**	**Colegio Mijares**	**Torreon**	**8711040084**

Personas que no viven con el investigado (familiares)

Datos Familiares								
Parentesco	**Nombre**	**Edad**	**Escolaridad**	**Ocupación**	**Empresa o Institución**	**Cd.**	**Dirección**	**Teléfono**
Padre	**Hector García Moreno**	**55**	**Preparatoria**	**Admvo. Gobierno Coah.**	**Estado de Coahuila**	**Saltillo**	**X**	**8442810318**

Problemas Sociales Observados **No**

Problemas familiares, con quienes? **No**

Cuantas personas radican en el domicilio(parentesco) **1 persona, su madre.**

Valoración Final: **PROMEDIO**

Full ¡Una Compra Feliz!

1.IV SITUACIÓN ECONÓMICA

Es propietario de inmuebles, cuantos:	No	Valor total estimado:		Rural o Urbano:	
Ubicación 1:		Propiedad:		Valor:	
Ubicación 2:		Propiedad:		Valor:	
Ubicación 3:		Propiedad:		Valor:	
Automóvil 1:		Placas:		Valor:	
Automóvil 2:		Placas:		Valor:	

Como los obtuvo:

En caso de ser hijo de familia.

Contribuye al gasto familiar:	Si	Si es negativo, porque?	
Importe de su aportación	$1,000.00	Porque ese importe?	Pago de Alimentos

CONTRIBUCION AL GASTO

Aportador 1:	Hector Garcia Moreno	Parentesco	Padre	Contribución al gasto:	$3,800.00
Aportador 2:	Cecilia Alvarez Rodriguz	Parentesco	Madre	Contribución al gasto:	$2,500.00
Aportador 3:		Parentesco		Contribución al gasto:	
Investigado	Cynthia Vanessa García Alvarez			Contribución al gasto:	$1,000.00

Ingresos del jefe de familia: $16,000.00

Otros ingresos: $8,000.00

Total de contribuciones adicionales:

Ingreso mensual

	Importe
Investigado:	$ 4,200
Otros:	$ 24,000
	$ 28,200

EL INVESTIGADO (A) TIENE OTROS INGRESOS POR:

COMENTARIOS:

Total:	$ 28,200
Diferencia:	$ 21,280

Egreso mensual

	Pago mensual	Pago bimestral
Agua	$ 170.00	$ -
Ahorro	$ -	$ -
Celular	$ 340.00	$ -
Club social, Gimnasio:	$ -	$ -
Crédito de automóvil	$ -	$ -
Despensa	$ 1,600.00	$ -
Entretenimiento en Gral:	$ 800.00	$ -
Educación	$ -	$ -
Empleada domestica:	$ -	$ -
Gas	$ 300.00	$ -
Gastos médicos	$ -	$ -
Hipoteca o Infonavit	$ 1,800.00	$ -
Internet	$ 645.00	$ -
Luz	$ -	$ 210
Mantenimiento	$ 210.00	$ -
Pago de Seguros cualquiera	$ -	$ -
Tarjetas de crédito	$ -	$ -
Teléfono	$ -	
Televisión de paga	$ 645.00	$ -
Transporte o Gasolina	$ 200.00	$ -
Vestido y Calzado	$ 3,000.00	$ -
Total:	$ 6,710.00	Total: $ 210

MENAJE

Refrigerador:	X	Estufa:	X	Comedor:	X
Lavadora:	X	Boiler	X	Sala:	X (minimo 2 sillones)
Secadora:	X	Horno Microondas		Cocineta:	X
Modular:		Computadora:	X	Otros:	
Televisión:	X	Tanque de Gas:	X	Otros:	
DVD:		No. De Focos:	X	Otros:	

ADEUDOS

T. Crédito 1:	----------	Banco	N/A	Monto Adeudo	N/A
T. Crédito 2:	----------	Banco	N/A	Monto Adeudo	N/A
Tiendas Departamentales o Supermercados	COOPEL			Monto Adeudo	$3,000.00
Mueblerías, Financieras, Vales en General	----------			Monto Adeudo	N/A

Tiene pagos o amortizaciones vencidas? No — Con quién? N/A

Ha estado en el Buró de Crédito? SI — Explique. Tarjeta de crédito banamex estudiante, fue a buró falta de solvencia. Actualmente la cuenta se encuentra liquidada.

Valoración Final: BIEN

¡Una Compra Feliz!

1.V NIVEL SOCIOECONOMICO

Zona						
RESIDENCIAL	MEDIA	POPULAR	INDUSTRIAL	COMERCIAL	RURAL	PERIFERIA
	X					

Urbanización					
AREAS VERDES	SEGURIDAD	ALUMBRADO PUBLICO	DRENAJE	PAVIMENTO	CENTROS COMERCIALES CERCANOS
		X	X	X	

Tamaño de inmueble								
NIVELES	RECAMARAS	BAÑOS	COMEDOR	COCINA	SALA	JARDÍN	GARAJE. AUTOS	OTRO
1	2	1	1	1	1	0	1	

Servicios y espicificaciones del inmueble				
CASA	DEPARTAMENTO	DÚPLEX	VECINDAD	CUARTO
X				

Bardas Grafiteadas: **No**

Delincuencia: **No**

Robo a Comercios o Domicilios Aledaños **No**

Fotografia del exterior

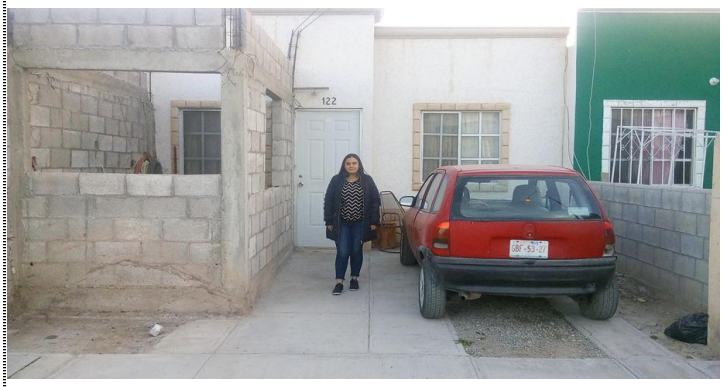

Fotografia del interior

Valoración Final: **Promedio**

Full ¡Una Compra Feliz!

1.VII SALUD

Hospitalizaciones **si:** | **No** X | **Describa:**

Incapacidades (Sus últimos dos empleos), describa: Ninguna

Servicio medico: ISSSTE

Estado de salud actual: **Excelente** | **Bueno** X | **Regular**

Estado de salud familiar en general: **Excelente** | **Bueno** X | **Regular**

Visitó algun Médico Especialista el ultimo año: No **Porque:** N/A

	SI	NO	EN OCASIONES	CUAL O FRECUENCIA
Enfermedades padecidas en el ultimo año:	X		Una ocasión, infección riñon.	
Padece alguna enfermedad crónica:		X		
Tiene Algun Padecimiento que le impida levantar cosas pesadas:		X		
¿Padece algun Tipo de Epilepsia?		X		
¿Padece algun Tipo de Alergia?		X		
Problemas de visión:		X		
Problemas de Oído:		X		
Se encuentra embarazada o con planes próximos:		X		
Antecedentes de enfermedades familiares	Diabetes, Hipertensión.			
Consume bebidas alcohólicas			X	
Consume algún tipo de droga		X		
Fuma		X		
Practica ejercicio			X	

Estatura 1.6 mts. Peso: 70 kg. Grupo Sanguíneo: No hay datos

Valoración Final: Bien

Full ¡Una Compra Feliz!

1.X RESUMEN Y APRECIACIÓN DEL ENCUESTADOR

1.I DOCUMENTACIÓN

Comentarios: **Presenta sus documentos actualizados y en buen estado, su Carta Pasante llega el 25 de enero.**

Promedio

1.II ESTUDIOS REALIZADOS

Comentarios: **Recién termino la Lic. en Mercadotecnia.**

Valoración: **Bien**

1.III DATOS GENERALES

Comentarios: **Su padre vive y trabaja en Saltillo, Coahuila, viene a la ciudad cada fin de mes.**

Valoración: **Promedio**

1.IV SITUACION ECONOMICA

Comentarios: **Actualmente su apoyo al gasto es símbolico, son sus padres quienes cubren los gastos.**

Valoración: **Bien**

1.V NIVEL SERVICIO ECONOMICO

Comentarios: **Vive en una zona nivel medio**

Valoración: **Promedio**

1.VII SALUD

Comentarios: **No ha presentado problemas de salud importantes.**

Valoración: **Bien**

¡Una Compra Feliz!

FOTOGRAFÍAS Y CROQUIS DE UBICACIÓN DEL DOMICILIO

MARCAR UBICACIÓN EN CROQUIS

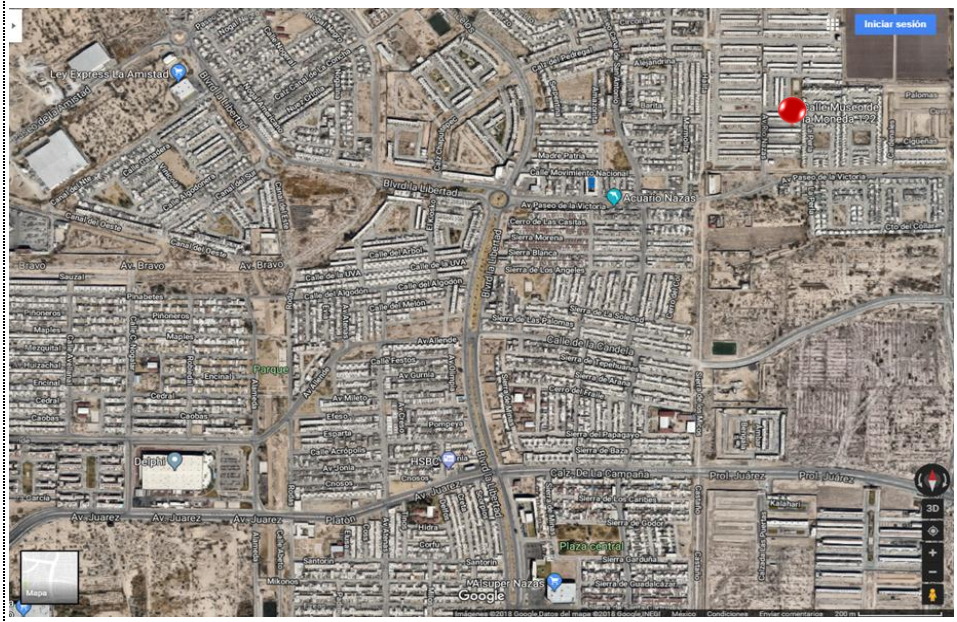

Autorizo a: **GRUPO COMERCIAL GRAN BAZAR S.A DE C.V.** **Firma.**
Para hacer uso de este documento a su conveniencia.

Torreon Coahuila Enero de 2018