Full ¡Una Compra Feliz!

IN-GTH-01.00

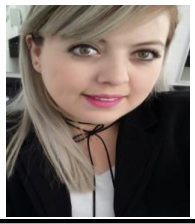

1.- ESTUDIO SOCIOECONÓMICO Y LABORAL

Empresa : **Tiendas Full**

Responsable: **Argelia Lopez Morales** Área: **Recursos Humanos** E-mail: recursoshumanos@tiendas

Nombre del Candidato: **Sandra Alejandra Castro Rodriguez** Sexo: **Femenino**

Domicilio: **Plaza de la Tortuga #103 Fracc. Villas Centenario I** Edad: **26 años**

Ciudad: **Torreon Coahuila** C.P.: **27054** Teléfono: Celular: **8712622297**

Estado Civil: **casada** Dependientes: **0** Ingresos actuales o ultimos: **$9,000.00**

Fecha de Nacimiento: **17/11/1990** Nacionalidad: **Mexicana** Lugar de Nacimiento: **Torreon Coahuila**

INFORMACIÓN PROPORCIONADA POR ÉL (LA) INVESTIGADO (A)

¿Ha estado afianzado?	**No**
¿Como se enteró de la vacante?	**OCC**
¿Lo recomendó alguna persona?	**No**
Lugar y puesto de quien lo recomendó	**N/A**
¿Ha estado involucrado en demandas laborales y en que empresa?	**No**
Tiempo de traslado de su domicilio a la empresa	**15 minutos**
Número de transportes y tipo	**coche o taxi**
¿Tiene familiares dentro de la empresa?	**No**
¿Ha sido sindicalizado?	**No** Sindicato / Cargo
¿Tiene antecedentes penales?	**No** Motivo
¿Ha estado detenido alguna vez?	**No** Motivo
¿Cuáles son sus pasatiempos?	**Estar con la familia** Explique

EVALUACIÓN GENERAL DEL CANDIDATO

CONCEPTO	CALIFICACIÓN CUALITATIVA
DOCUMENTACIÓN	**PROMEDIO**
ESTUDIOS	**PROMEDIO**
DATOS GENERALES	**PROMEDIO**
ECONÓMICA	**PROMEDIO**
NIVEL SERVICIO ECONÓMICO	**PROMEDIO**
REFERENCIAS PERSONALES	**PROMEDIO**
SALUD	**PROMEDIO**
REFERENCIAS LABORALES	**BIEN**
RESUMEN Y APRECIACIÓN DEL ENCUESTADOR	**BIEN**
PUNTUACIÓN TOTAL	

Escala de puntuación	
BAJO	2
REGULAR	4
PROMEDIO	6
BIEN	8
EXCELENTE	10

FIRMA DEL RESPONSABLE

RESPONSABLE DEL ESTUDIO

Full ¡Una Compra Feliz!

1.I DOCUMENTACIÓN

	Tipo	Número	Vencimiento	Documento en:
Licencia de conducir:	N/A	N/A	N/A	N/A
Pasaporte:	N/A	N/A	N/A	N/A
Visa:	N/A	N/A	N/A	N/A
Cartilla:	N/A	N/A	N/A	N/A
Comprobante de domicilio:	Simas, recibo Actual			O
Acta de nacimiento:	Libro 1 Tomo 3 Numero de Acta 00151			O

	Número	Documento en:
Credencial IFE:	74387988	O
Cédula Profesional:	N/A	N/A
RFC:	CARS901117CZ2	C
CURP:	CARS901117MCLSDN07	C
IMSS:	32967507255	C
ISSTE:	N/A	N/A
Partido político:	Ninguno	N/A
Religión:	Catolica	N/A
Puede trabajar los domingos	Si	

Actividades que su religión no le permita realizar:	Ninguna	

DOCUMENTOS PRESENTADOS EN: (O) ORIGINAL, (C) COPIA, (N) NO PRESENTÓ.

Valoración Final: PROMEDIO

Full ¡Una Compra Feliz!

1.II ESTUDIOS REALIZADOS

PRIMARIA

Institución: Diego Rivera | Particular: | Bilingüe:

Años cursados: 6 | Promedio: 8 | Gobierno [redacted]

SECUNDARIA

Institución: Escuela Secundaria Tecnica #77 | Particular: | Bilingüe:

Años cursados: 3 | Promedio: 8.5 | Gobierno [redacted]

PREPARATORIA

Institución; Preparatoria de la Laguna | Particular: | Bilingüe:

Años cursados: 2 | Promedio: 8 | Gobierno [redacted]

Especialidad:

PROFESIONAL

Facultad: UNIDEP | Particular: [redacted] | Bilingüe:

Años cursados: 3 | Promedio: 8.5 | Gobierno | Año:

Especialidad: | Titulado:

Trunca: | Grado:

Motivo:

A qué se dedico:

ESTUDIOS ACTUALES

Facultad: | Particular: | Bilingüe:

Años por cursar: | Promedio actual: | Gobierno | Grado:

Especialidad: | Horario:

Dias de estudio:

DIPLOMADO

Facultad: | Particular: | Bilingüe:

Tiempo cursado: | Promedio: | Gobierno

Especialidad:

MAESTRÍA

Facultad: | Particular: | Bilingüe:

Años cursados: | Promedio: | Gobierno

Especialidad:

OTROS

Facultad: | Particular: | Bilingüe:

Años cursados: | Promedio: | Gobierno

Especialidad:

IDIOMAS

Institución: | Particular: | Bilingüe:

Años cursados: | Promedio: | Gobierno

Especialidad: | % de dominio del Idioma

INFORMATICA

Institución: | Programa: | Nivel: | Promedio:

Institución: | Programa: | Nivel: | Promedio:

Institución: | Programa: | Nivel: | Promedio:

Otros:

Valoración Final: PROMEDIO

Full ¡Una Compra Feliz!

1.III DATOS GENERALES

Nombre del propietario del inmueble: **Victor Manuel Palomo Silva** Parentesco: **Esposo**

Domicilio del propietario del inmueble: Mismo de Carátula: [redacted]

Municipio: C.P.: Tel Celular:

Tiempo de residir en el mismo domicilio: **1 año** Propio: [redacted] Rentado: Otro:

Motivo del cambio a este domicilio: **Matrimonio**

Si tiene menos de tres años en su domicilio, mencione el anterior:

Nombre del propietario del inmueble: **N/A** Teléfono: **N/A**

Domicilio de la vivienda anterior: **N/A**

Tiempo de residir en el domicilio anterior: **N/A** Propio: **N/A** Rentado: **N/A** Otro: **N/A**

Motivo del cambio a este domicilio: **N/A**

Personas que viven con el investigado (familiares)

Datos Familiares							
Parentesco	Nombre	Edad	Escolaridad	Ocupación	Empresa o Institución	Cd.	Teléfono
Esposo	Victor Manuel Palomo Silva	35 años	Trunco I. S.	empleado	CIMACO	Torreon	N/A

Personas que no viven con el investigado (familiares)

Datos Familiares								
Parentesco	Nombre	Edad	Escolaridad	Ocupación	Empresa o Institución	Cd.	Dirección	Teléfono
Madre	Sandra Rodriguez Olague	47	Secundaria	ama de casa	N/A	N/A	N/A	N/A
Padre	Mario Alberto Rivera Discareño	49	Secundaria	Chofer	no tiene el dato	N/A	N/A	N/A
Hermano	Angel Nava Rivera	19	Ingenieria	estudiante	UAC	Torreon	N/A	N/A
Hermana	Sandra Iveth Rodriguez O.	24	Licenciatura	megocio propio/comida	propio	torreon	N/A	N/A

Problemas Sociales Observados **No**

Problemas familiares, con quienes? **No**

Cuantas personas radican en el domicilio(parentesco) **Candidata y esposo**

Valoración Final: **PROMEDIO**

Full ¡Una Compra Feliz!

1.IV SITUACIÓN ECONÓMICA

Es propietario de inmuebles, cuantos:	No	Valor total estimado:	N/A	Rural o Urbano:	N/A
Ubicación 1:	N/A	Propiedad:	N/A	Valor:	N/A
Ubicación 2:	N/A	Propiedad:	N/A	Valor:	N/A
Ubicación 3:	N/A	Propiedad:	N/A	Valor:	N/A
Automóvil 1:	N/A	Placas:	N/A	Valor:	N/A
Automóvil 2:	N/A	Placas:	N/A	Valor:	N/A

Como los obtuvo: N/A

En caso de ser hijo de familia.

Contribuye al gasto familiar: N/A — Si es negativo, porque? N/A

Importe de su aportación N/A — Porque ese importe? N/A

CONTRIBUCION AL GASTO

Aportador 1:	Victor Manuel Palomo	Parentesco	Esposo	Contribución al gasto:	$10,000.00
Aportador 2:		Parentesco		Contribución al gasto:	
Aportador 3:		Parentesco		Contribución al gasto:	
Investigado	Sandra Alejandra Castro			Contribución al gasto:	$3,000.00

Ingresos del jefe de familia: $15,000.00

Otros ingresos: N/A

Total de contribuciones adicionales: N/A

Ingreso mensual

	Importe
Investigado:	$ 9,000
Otros:	
	$ -

EL INVESTIGADO (A) TIENE OTROS INGRESOS POR:

COMENTARIOS:

Total:	$ 10,850
Diferencia:	$ 2,250

Egreso mensual

	Pago mensual	Pago bimestral
Agua	$ 200.00	$ -
Ahorro	$ -	$ -
Celular	$ -	$ -
Club social, Gimnasio:	$ -	$ -
Crédito de automóvil	$ -	$ -
Despensa	$ 3,000.00	$ -
Entretenimiento en Gral:	$ 2,000.00	$ -
Educación	$ -	$ -
Empleada domestica:	$ -	$ -
Gas	$ 150.00	$ -
Gastos médicos	$ -	$ -
Hipoteca o Infonavit	$ 2,000.00	$ -
Internet	$ 200.00	$ -
Luz	$ 250.00	$ -
Mantenimiento	$ -	$ -
Pago de Seguros cualquiera	$ -	$ -
Tarjetas de crédito	$ 800.00	$ -
Teléfono	$ -	
Televisión de paga	$ 350.00	$ -
Transporte o Gasolina	$ 900.00	$ -
Vestido y Calzado	$ 1,000.00	$ -
Total:	$ 10,850.00	Total: $ -

MENAJE

Refrigerador:	[redacted]	Estufa:	[redacted]	Comedor:	[redacted]
Lavadora:	[redacted]	Boiler	[redacted]	Sala:	(minimo 2 sillones)
Secadora:		Horno Microondas	[redacted]	Cocineta:	
Modular:		Computadora:		Otros:	
Televisión:	2	Tanque de Gas:	[redacted]	Otros:	
DVD:	1	No. De Focos:	7	Otros:	

ADEUDOS

T. Crédito 1:	N/A	Banco	N/A	Monto Adeudo	N/A
T. Crédito 2:	N/A	Banco	N/A	Monto Adeudo	N/A
Tiendas Departamentales o Supermercados	CIMACO			Monto Adeudo	$3,000.00
Mueblerías, Financieras, Vales en General	N/A			Monto Adeudo	N/A

Tiene pagos o amortizaciones vencidas? N/A — Con quién? N/A

Ha estado en el Buró de Crédito? N/A — Explique. N/A

Valoración Final: PROMEDIO

¡Una Compra Feliz!

1.V NIVEL SOCIOECONOMICO

Zona						
RESIDENCIAL	MEDIA	POPULAR	INDUSTRIAL	COMERCIAL	RURAL	PERIFERIA

Urbanización					
AREAS VERDES	SEGURIDAD	ALUMBRADO PUBLICO	DRENAJE	PAVIMENTO	CENTROS COMERCIALES CERCANOS

Tamaño de inmueble								
NIVELES	RECAMARAS	BAÑOS	COMEDOR	COCINA	SALA	JARDÍN	GARAJE. AUTOS	OTRO
2	**3**	**2**	**1**	**1**	**1**		**2**	

Servicios y espicificaciones del inmueble				
CASA	DEPARTAMENTO	DÚPLEX	VECINDAD	CUARTO

Bardas Grafiteadas: No

Delincuencia: No

Robo a Comercios o Domicilios Aledaños **No**

Fotografia del exterior

Fotografia del interior

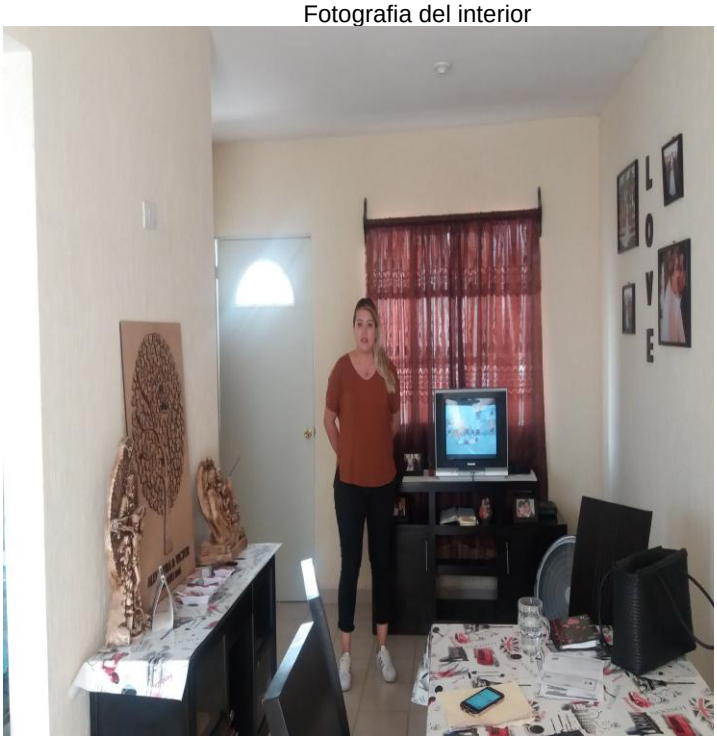

Valoración Final: **PROMEDIO**

Full ¡Una Compra Feliz!

1.VII SALUD

Hospitalizaciones **si:** **No** **Describa:**

Incapacidades (Sus últimos dos empleos), describa: No

Servicio medico: IMSS

Estado de salud actual: **Excelente** **Bueno** **Regular**

Estado de salud familiar en general: **Excelente** **Bueno** **Regular**

Visitó algun Médico Especialista el ultimo año: No **Porque:** N/A

	SI	NO	EN OCASIONES	CUAL O FRECUENCIA
Enfermedades padecidas en el ultimo año:				
Padece alguna enfermedad crónica:				
Tiene Algun Padecimiento que le impida levantar cosas pesadas:				
¿Padece algun Tipo de Epilepsia?				
¿Padece algun Tipo de Alergia?				
Problemas de visión:				
Problemas de Oído:				
Se encuentra embarazada o con planes próximos:				
Antecedentes de enfermedades familiares	Ninguna			
Consume bebidas alcohólicas				
Consume algún tipo de droga				
Fuma				
Practica ejercicio				

Estatura **1.72** mts. Peso: **79** kg. Grupo Sanguíneo: **o+**

Valoración Final: **PROMEDIO**

Full ¡Una Compra Feliz!

1.X RESUMEN Y APRECIACIÓN DEL ENCUESTADOR

1.I DOCUMENTACIÓN

Comentarios: **La candidata presento papeleria solicitada teniendo todo en orden**

PROMEDIO

1.II ESTUDIOS REALIZADOS

Comentarios: **Es Licenciada en Diseño Grafico y Multimedia, cuenta con carta pasante**

Valoración: **PROMEDIO**

1.III DATOS GENERALES

Comentarios: La candidata vive con si esposo en casa propia, tienen 1 año de casados por loque aun siguenformando su hogar. Se percibe un ambiente agradable y limpio

Valoración: **PROMEDIO**

1.IV SITUACION ECONOMICA

Comentarios: **Viven con los lujos necesarios para tener una buena vida por el momento, estan invirtiendo en amueblar su casa poco a poco**

Valoración: **PROMEDIO**

1.V NIVEL SERVICIO ECONOMICO

Comentarios: **La candidata vive en una cerrada con vigilancia en la entrada, es una casa de dos pisos y se percibe un ambiente sano en el fraccionamiento**

Valoración: **PROMEDIO**

1.VII SALUD

Comentarios: **la candidata tiene buena salud asi como su familia en general**

Valoración: **PROMEDIO**

1.VIII ANTECEDENTES LABORALES

Comentarios: La candidata cuenta con la experiencia necesaria para cubirir las necesidades del puesto de compras

Valoración: **PROMEDIO**

1.IX ANTECEDENTES LABORALES

Comentarios: La candidata cuenta con buenas referencias laborales

Valoración: **BIEN**

FOTOGRAFÍAS Y CROQUIS DE UBICACIÓN DEL DOMICILIO

MARCAR UBICACIÓN EN CROQUIS

Autorizo a: **GRUPO COMERCIAL GRAN BAZAR S.A DE C.V.** **Firma.**
Para hacer uso de este documento a su conveniencia.

Torreon Coahuila 17 de Mayo de 2017