¡Una Compra Feliz!

IN-GTH-01.00

1.- ESTUDIO SOCIOECONÓMICO Y LABORAL

Empresa : **Tiendas Full Grupo Comercial Gran Bazar S. A. de C. V.**

Responsable: **Cecilia Ibarra Compian** Área: **Reclutamiento** E-mail: reclutamiento@tiendasfull.com

Nombre del Candidato: **Laura Mayela de la Cruz Solis** Sexo: **Femenino**

Domicilio: **Calle Sapporo #8721 Colonia Sol de Oriente** Edad: **33 años**

Ciudad: **Torreón** C.P.: **27087** Teléfono: **-** Celular: **871 373 6376**

Estado Civil: **Union Libre** Dependientes: **Ninguno** Ingresos actuales o ultimos: **$7,600.00**

Fecha de Nacimiento: **16/10/1984** Nacionalidad: **Mexicana** Lugar de Nacimiento: **Pedriceña, Durango.**

INFORMACIÓN PROPORCIONADA POR ÉL (LA) INVESTIGADO (A)

¿Ha estado afianzado?	**No**
¿Como se enteró de la vacante?	**Anuncio de Indeed**
¿Lo recomendó alguna persona?	**No**
Lugar y puesto de quien lo recomendó	**N/A**
¿Ha estado involucrado en demandas laborales y en que empresa?	**No**
Tiempo de traslado de su domicilio a la empresa	**20 min**
Número de transportes y tipo	**1 auto Jetta A3 año 1993**
¿Tiene familiares dentro de la empresa?	**No**
¿Ha sido sindicalizado?	**No** — Sindicato / Cargo
¿Tiene antecedentes penales?	**No** — Motivo
¿Ha estado detenido alguna vez?	**No** — Motivo
¿Cuáles son sus pasatiempos?	**Estudiar y arreglar mi casa** — Explique **Los sabados estudia de 8am a 4pm**

EVALUACIÓN GENERAL DEL CANDIDATO

CONCEPTO	CALIFICACIÓN CUALITATIVA
DOCUMENTACIÓN	BIEN
ESTUDIOS	PROMEDIO
DATOS GENERALES	BIEN
ECONÓMICA	PROMEDIO
NIVEL SERVICIO ECONÓMICO	PROMEDIO
SALUD	PROMEDIO
RESUMEN Y APRECIACIÓN DEL ENCUESTADOR	PROMEDIO
PUNTUACIÓN TOTAL	40 PROMEDIO

Escala de puntuación	
BAJO	2
REGULAR	4
PROMEDIO	6
BIEN	8
EXCELENTE	10

RESPONSABLE DEL ESTUDIO: **Cecilia Ibarra Compian**

Full ¡Una Compra Feliz!

1.I DOCUMENTACIÓN

	Tipo	Número	Vencimiento	Documento en:
Licencia de conducir:	**A**	**0569-042228**	**08/02/2019**	**O**
Pasaporte:				**N**
Visa:				**N**
Cartilla:				**N**
Comprobante de domicilio:	**RECIBO DE LUZ**			**O**
Acta de nacimiento:				**N**

	Número	Documento en:
Credencial IFE:	**1305058941133**	**O**
Cédula Profesional:		**N**
RFC:		**N**
CURP:	**CUSL-841016-MDGRLR07**	**O**
IMSS:	**32038425883**	**O**
ISSTE:		**N**
Partido político:		**N**
Religión:	**Catolica**	**N**
Puede trabajar los domingos	**Si**	**N**

Actividades que su religión no le permita realizar:	**Ninguna**	**N**

DOCUMENTOS PRESENTADOS EN: (O) ORIGINAL, (C) COPIA, (N) NO PRESENTÓ.

Valoración Final: BIEN

Full ¡Una Compra Feliz!

1.II ESTUDIOS REALIZADOS

PRIMARIA

Institución: Primaria Venustiano Carranza | Particular: | Bilingüe:

Años cursados: 6 | Promedio: 8 | Gobierno X

SECUNDARIA

Institución: Esc. Sec. Gral. #4 "Eulalio Gutierrez Treviño" | Particular: | Bilingüe:

Años cursados: 3 | Promedio: 8 | Gobierno X

PREPARATORIA

Institución; Cetis #59 | Particular: | Bilingüe:

Años cursados: 3 | Promedio: 8 | Gobierno X

Especialidad: Tecnico en Informatica

PROFESIONAL

Facultad: Universidad Autonoma de Coahuila | Particular: | Bilingüe:

Años cursados: 2 | Promedio: 8 | Gobierno X | Año: 2004-2006

Especialidad: Licenciatura en Mercadotecnia | Titulado:

Trunca: X | Grado: 4o semestre.

Motivo: Dificultades Económicas

A qué se dedico: A trabajar

ESTUDIOS ACTUALES

Facultad: CEUC | Particular: X | Bilingüe:

Años por cursar: 3 años | Promedio actual: | Gobierno | Grado:

Especialidad: Lic. en contabilidad y auditoria | Horario: 8:00am a 4:00pm

Dias de estudio: Sabados

DIPLOMADO

Facultad: | Particular: | Bilingüe:

Tiempo cursado: | Promedio: | Gobierno

Especialidad:

MAESTRÍA

Facultad: | Particular: | Bilingüe:

Años cursados: | Promedio: | Gobierno

Especialidad:

OTROS

Facultad: | Particular: | Bilingüe:

Años cursados: | Promedio: | Gobierno

Especialidad:

IDIOMAS

Institución: | Particular: | Bilingüe:

Años cursados: | Promedio: | Gobierno

Especialidad: | % de dominio del Idioma

INFORMATICA

Institución: | Programa: | Nivel: | Promedio:

Institución: | Programa: | Nivel: | Promedio:

Institución: | Programa: | Nivel: | Promedio:

Otros:

Valoración Final: PROMEDIO

Full ¡Una Compra Feliz!

1.III DATOS GENERALES

Nombre del propietario del inmueble:	Laura Mayela de la Cruz Solis					Parentesco:	Investigada
Domicilio del propietario del inmueble:	-					Mismo de Carátula:	X
Municipio:	Torreón	C.P.:	27087	Tel	-	Celular:	871 373 6376
Tiempo de residir en el mismo domicilio:	1 año	Propio:	X	Rentado:		Otro:	

Motivo del cambio a este domicilio: **Tener casa propia.**

Si tiene menos de tres años en su domicilio, mencione el anterior:

Nombre del propietario del inmueble:	Pedro de la Cruz Solis					Teléfono:	-
Domicilio de la vivienda anterior:	Calle Junipero #921 Colonia Jardines Universidad						
Tiempo de residir en el domicilio anterior:	3 años	Propio:		Rentado:		Otro:	Prestado

Motivo del cambio a este domicilio: **Cuidar casa de su hermano**

Personas que viven con el investigado (familiares)

Datos Familiares							
Parentesco	Nombre	Edad	Escolaridad	Ocupación	Empresa o Institución	Cd.	Teléfono
Pareja	Paola Antuna Ramirez	35	Lic. trunca	Asesor telef.	B- Connect	Torreon	8712341188

Personas que no viven con el investigado (familiares)

Datos Familiares							
Parentesco	Nombre	Edad	Escolaridad	Ocupación	Empresa o Institución	Cd.	Telefono
Padre	Roberto de la Cruz Perez	61	Secundaria	Empleado atn. Al cliente	Nissan	Torreon	-
Madre	Amada Solís Acuña	59	Primaria	Ama de casa			8717567138
Hermano	Pedro de la Cruz Solis	41	Licenciatura	Maestro de psicologia	Unidep, UAD.	Torreon	8714024387
Hermano	Jose Gpe. De la Cruz Solis	38	Contador pub.	Maestro y contador	Despacho, Utt, Unidep	Torreon	8712126200
Hermano	Jose Roberto de la Cruz Solis	34	Ingenieria	Gerente Regional de Mtto.	Fiesta Americana	Toluca	5545593690
Hermano	Carlos de la Cruz Solis	27	Preparatoria	Gerente en Refaccionaria	PIMSA	Torreon	8715036482

Problemas Sociales Observados: **Ninguno**

Problemas familiares, con quienes? **Ninguno**

Cuantas personas radican en el domicilio(parentesco) **Dos (La investigada y su pareja)**

Valoración Final: BIEN

Full ¡Una Compra Feliz!

1.IV SITUACIÓN ECONÓMICA

Es propietario de inmuebles, cuantos:	1	Valor total estimado:	$280,000.00	Rural o Urbano:	Urbano
Ubicación 1:	Calle Sapporo #8721 Colonia Sol de Oriente	Propiedad:	Casa	Valor:	$280,000.00
Ubicación 2:		Propiedad:		Valor:	
Ubicación 3:		Propiedad:		Valor:	
Automóvil 1:		Placas:		Valor:	
Automóvil 2:		Placas:		Valor:	

Como los obtuvo:

En caso de ser hijo de familia.

Contribuye al gasto familiar: Si es negativo, porque?

Importe de su aportación Porque ese importe?

CONTRIBUCION AL GASTO

Aportador 1:	Paola Antuna Ramirez	Parentesco	Pareja	Contribución al gasto:	$4,000.00
Aportador 2:		Parentesco		Contribución al gasto:	
Aportador 3:		Parentesco		Contribución al gasto:	
Investigado	Laura Mayela de la Cruz Solis			Contribución al gasto:	$7,600.00

Ingresos del jefe de familia: $7,600.00

Otros ingresos: $4,000.00

Total de contribuciones adicionales: $11,600.00

Ingreso mensual

	Importe
Investigado:	$ 7,600
Otros:	$ 4,000
	$ 11,600

EL INVESTIGADO (A) TIENE OTROS INGRESOS POR:

COMENTARIOS:

Total:	$ 10,530
Diferencia:	$ 1,070

Egreso mensual

	Pago mensual	Pago bimestral
Agua	$ 130.00	$ -
Ahorro	$ -	$ -
Celular	$ -	$ -
Club social, Gimnasio:	$ -	$ -
Crédito de automóvil	$ -	$ -
Despensa	$ 3,000.00	$ -
Entretenimiento en Gral:	$ 200.00	$ -
Educación	$ 1,900.00	$ -
Empleada domestica:	$ -	$ -
Gas	$ 70.00	$ -
Gastos médicos	$ -	$ -
Hipoteca o Infonavit	$ 1,700.00	$ -
Internet	$ 215.00	$ -
Luz	$ -	$ 300
Mantenimiento	$ -	$ -
Pago de Seguros cualquiera	$ -	$ -
Tarjetas de crédito	$ -	$ -
Teléfono	$ -	
Televisión de paga	$ 215.00	$ -
Transporte o Gasolina	$ 800.00	$ -
Vestido y Calzado	$ 2,000.00	$ -
Total:	$ 10,230.00	Total: $ 300

MENAJE

Refrigerador:	Si	Estufa:	Si	Comedor:	Si
Lavadora:	Si	Boiler	Si	Sala:	Si (minimo 2 sillones)
Secadora:	No	Horno Microondas	Si	Cocineta:	Si
Modular:	N/A	Computadora:	Si	Otros:	
Televisión:	2	Tanque de Gas:	Si	Otros:	
DVD:	No	No. De Focos:	6	Otros:	

ADEUDOS

T. Crédito 1:	Ninguna	Banco		Monto Adeudo	
T. Crédito 2:	Ninguna	Banco		Monto Adeudo	
Tiendas Departamentales o Supermercados	No			Monto Adeudo	
Mueblerías, Financieras, Vales en General	No			Monto Adeudo	

Tiene pagos o amortizaciones vencidas? No Con quién?

Ha estado en el Buró de Crédito? Si Explique. **Adeudo con Soriana, hace 10 años, la investigada se quedó sin empleo y dejo de pagar.**

Valoración Final: PROMEDIO

¡Una Compra Feliz!

1.V NIVEL SOCIOECONOMICO

Zona						
RESIDENCIAL	MEDIA	POPULAR	INDUSTRIAL	COMERCIAL	RURAL	PERIFERIA
	X					

Urbanización					
AREAS VERDES	SEGURIDAD	ALUMBRADO PUBLICO	DRENAJE	PAVIMENTO	CENTROS COMERCIALES CERCANOS
X		X	X	X	

Tamaño de inmueble								
NIVELES	RECAMARAS	BAÑOS	COMEDOR	COCINA	SALA	JARDÍN	GARAJE. AUTOS	OTRO
1	2	1	1	1	1		1	

Servicios y espicificaciones del inmueble				
CASA	DEPARTAMENTO	DÚPLEX	VECINDAD	CUARTO
X				

Bardas Grafiteadas: **Si**

Delincuencia: **No**

Robo a Comercios o Domicilios Aledaños **No**

Fotografia del exterior

Fotografia del interior

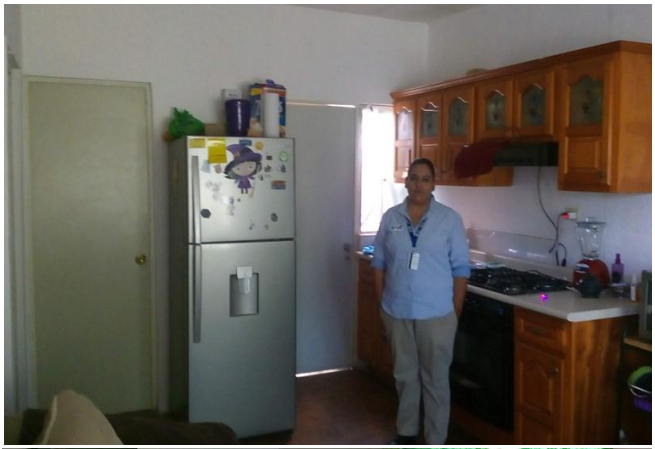

Valoración Final: **PROMEDIO**

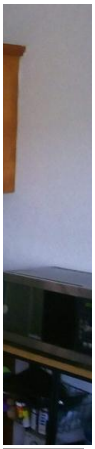

Full ¡Una Compra Feliz!

1.VII SALUD

Hospitalizaciones **si:** | **No** X | **Describa:**

Incapacidades (Sus últimos dos empleos), describa: **Si, en un viaje de trabajo chocaron y se lesiono el cuello.**
Le dieron una incapacidad por 15 días, pero en el trabajo solo le permitieron una semana.

Servicio medico: **IMSS**

Estado de salud actual: **Excelente** X **Bueno** **Regular**

Estado de salud familiar en general: **Excelente** **Bueno** X **Regular**

Visitó algun Médico Especialista el ultimo año: **No** **Porque:**

	SI	NO	EN OCASIONES	CUAL O FRECUENCIA
Enfermedades padecidas en el ultimo año:		X		
Padece alguna enfermedad crónica:		X		
Tiene Algun Padecimiento que le impida levantar cosas pesadas:		X		
¿Padece algun Tipo de Epilepsia?		X		
¿Padece algun Tipo de Alergia?		X		
Problemas de visión:		X		
Problemas de Oído:		X		
Se encuentra embarazada o con planes próximos:		X		
Antecedentes de enfermedades familiares	Ninguno			
Consume bebidas alcohólicas			X	
Consume algún tipo de droga		X		
Fuma		X		
Practica ejercicio			X	Bicicleta

Estatura **1.63** mts. Peso: **87** kg. Grupo Sanguíneo: **O+**

Valoración Final: **PROMEDIO**

Full ¡Una Compra Feliz!

1.X RESUMEN Y APRECIACIÓN DEL ENCUESTADOR

1.I DOCUMENTACIÓN

Comentarios: **CUENTA CON SU DOCUMENTACION A LA MANO Y EN ORDEN, A EXCEPCIÓN DE SU ACTA DE NACIMIENTO QUE SE ENCUENTRA EN LA ESCUELA.**

BIEN

1.II ESTUDIOS REALIZADOS

Comentarios: **LA INVESTIGADA CONCLUYO SATISFACTORIAMENTE SUS ESTUDIOS HASTA LA PREPARATORIA, NO CONCLUYO SU UNIVERSIDAD POR FALTA DE RECURSOS ECONÓMICOS, ACTUALMENTE SE ENCUENTRA ESTUDIANDO NUEVAMENTE.**

Valoración: **PROMEDIO**

1.III DATOS GENERALES

Comentarios: **LA INVESTIGADA MANTIENE UNA BUENA RELACION Y CONTACTO CONSTANTE CON TODOS LOS MIEMBROS DE SU FAMILIA**

Valoración: **BIEN**

1.IV SITUACION ECONOMICA

Comentarios: **COMENTA QUE TANTO ELLA COMO SU PAREJA INVIERTEN TODO SU SUELDO EN LOS GASTOS DEL HOGAR PERO NO SABE A CIENCIA CIERTA LAS CANTIDADES EXACTAS. VIVEN COMODAMENTE DE ACUERDO A SUS INGRESOS.**

Valoración: **PROMEDIO**

1.V NIVEL SERVICIO ECONOMICO

Comentarios: **LA COLONIA SE OBSERVA TRANQUILA, PERO EXISTEN BARDAS GRAFITEADAS Y ÁREAS ABANDONADAS Y MALTRATADAS.**

Valoración: **PROMEDIO**

1.VII SALUD

Comentarios: **LA INVESTIGADA COMENTA QUE TIENE UN EXCELENTE ESTADO DE SALUD, SE ENCUENTRA ARRIBA DEL PROMEDIO SALUDABLE DE PESO.**

Valoración: **PROMEDIO**

Full ¡Una Compra Feliz!

FOTOGRAFÍAS Y CROQUIS DE UBICACIÓN DEL DOMICILIO

MARCAR UBICACIÓN EN CROQUIS

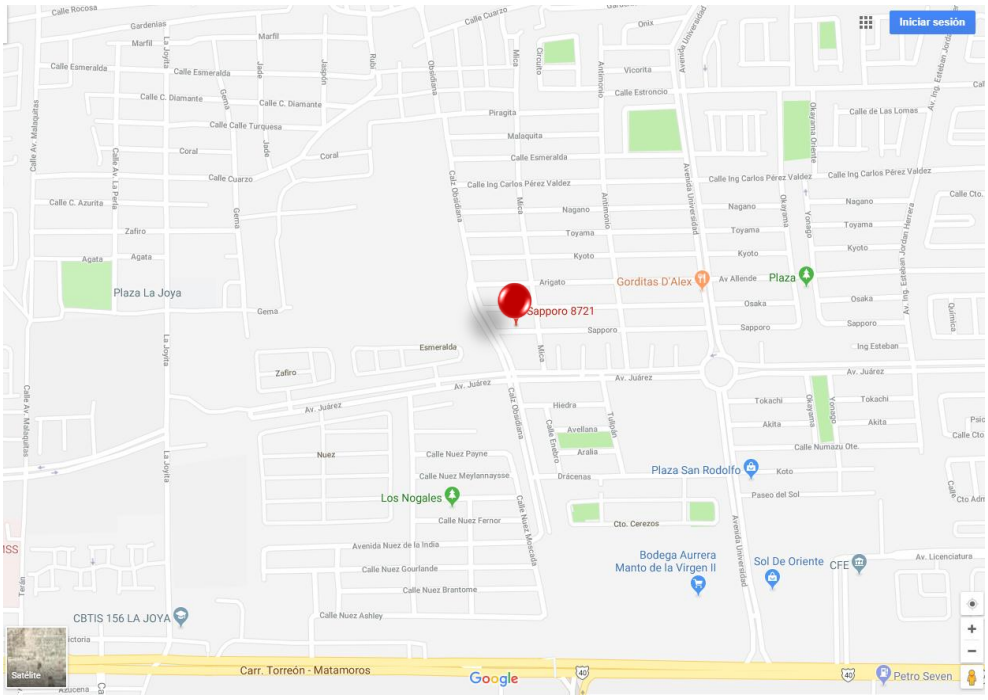

Autorizo a: **GRUPO COMERCIAL GRAN BAZAR S.A DE C.V.**
Para hacer uso de este documento a su conveniencia.

Torreon Coahuila Julio de 2018