Full ¡Una Compra Feliz!

IN-GTH-01.00

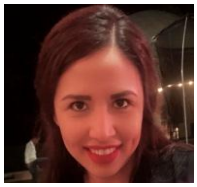

1.- ESTUDIO SOCIOECONÓMICO Y LABORAL

Empresa : **Tiendas Full SA de CV**

Responsable: **Argelia Lopez Morales** Área: **Recursos Humanos** E-mail: recursoshumanos@tiendas

Nombre del Candidato: **Pamela Chavez Gonzalez** Sexo: **Femenino**

Domicilio: **Blvd. Rio Nazas 52 Col. Villa Jacarandas** Edad: **31 años**

Ciudad: **Torreon Coahuia** C.P.: **27110** Teléfono: **N/A** Celular: **8713831002**

Estado Civil: **Union Libre** Dependientes: **1** Ingresos actuales o ultimos: **$10,000.00**

Fecha de Nacimiento: **10/06/1988** Nacionalidad: **Mexicana** Lugar de Nacimiento: **Torreon Coahuila**

INFORMACIÓN PROPORCIONADA POR ÉL (LA) INVESTIGADO (A)

¿Ha estado afianzado? **No**

¿Como se enteró de la vacante? **Indeed**

¿Lo recomendó alguna persona? **No**

Lugar y puesto de quien lo recomendó **N/A**

¿Ha estado involucrado en demandas laborales y en que empresa? **No**

Tiempo de traslado de su domicilio a la empresa **20 minutos**

Número de transportes y tipo **vehiculo propio**

¿Tiene familiares dentro de la empresa? **No**

¿Ha sido sindicalizado? **No** Sindicato / Cargo

¿Tiene antecedentes penales? **No** Motivo

¿Ha estado detenido alguna vez? **No** Motivo

¿Cuáles son sus pasatiempos? **pasar tiempo con su hija** Explique

EVALUACIÓN GENERAL DEL CANDIDATO

CONCEPTO	CALIFICACIÓN CUALITATIVA
DOCUMENTACIÓN	**PROMEDIO**
ESTUDIOS	**REGULAR**
DATOS GENERALES	**PROMEDIO**
ECONÓMICA	**PROMEDIO**
NIVEL SERVICIO ECONÓMICO	**PROMEDIO**
SALUD	**PROMEDIO**
REFERENCIAS LABORALES	**PROMEDIO**
RESUMEN Y APRECIACIÓN DEL ENCUESTADOR	**PROMEDIO**
PUNTUACIÓN TOTAL	

Escala de puntuación

BAJO	2
REGULAR	4
PROMEDIO	6
BIEN	8
EXCELENTE	10

FIRMA DEL RESPONSABLE

RESPONSABLE DEL ESTUDIO

Full ¡Una Compra Feliz!

1.I DOCUMENTACIÓN

	Tipo	Número	Vencimiento	Documento en:
Licencia de conducir:	**Chofer particular**	**45823**	**12/07/1905**	
Pasaporte:	**No**			
Visa:	**No**			
Cartilla:	**N/A**			
Comprobante de domicilio:	**Ecogas vigente 100362003**			
Acta de nacimiento:	**pendiente (esta en casa de su mama)**			

	Número	Documento en:
Credencial IFE:	**IDMEX1426646328**	**O**
Cédula Profesional:	**No**	
RFC:	**CAGP880610RP9**	**C**
CURP:	**CAGP880610MCLHNM07**	**C**
IMSS:	**54983240145**	**C**
ISSTE:	**N/A**	
Partido político:	**Ninguno**	
Religión:	**Catolica**	
Puede trabajar los domingos	**Si**	

Actividades que su religión no le permita realizar:		

DOCUMENTOS PRESENTADOS EN: (O) ORIGINAL, (C) COPIA, (N) NO PRESENTÓ.

Valoración Final: **PROMEDIO**

Full ¡Una Compra Feliz!

1.II ESTUDIOS REALIZADOS

PRIMARIA

Institución: Escuela Primaria Jose Vasconcelos | Particular: | Bilingüe:

Años cursados: 6 | Promedio: 8 | Gobierno

SECUNDARIA

Institución: Escuela Secundaria Tecnica #83 | Particular: | Bilingüe:

Años cursados: 3 | Promedio: 8 | Gobierno

PREPARATORIA

Institución; CEA | Particular: | Bilingüe:

Años cursados: 1 1/2 | Promedio: 8 | Gobierno

Especialidad:

PROFESIONAL

Facultad: | Particular: | Bilingüe:

Años cursados: | Promedio: | Gobierno | Año:

Especialidad: | Titulado:

Trunca: | Grado:

Motivo:

A qué se dedico:

ESTUDIOS ACTUALES

Facultad: | Particular: | Bilingüe:

Años por cursar: | Promedio actual: | Gobierno | Grado:

Especialidad: | Horario:

Dias de estudio:

DIPLOMADO

Facultad: | Particular: | Bilingüe:

Tiempo cursado: | Promedio: | Gobierno

Especialidad:

MAESTRÍA

Facultad: | Particular: | Bilingüe:

Años cursados: | Promedio: | Gobierno

Especialidad:

OTROS

Facultad: | Particular: | Bilingüe:

Años cursados: | Promedio: | Gobierno

Especialidad:

IDIOMAS

Institución: | Particular: | Bilingüe:

Años cursados: | Promedio: | Gobierno

Especialidad: | % de dominio del Idioma

INFORMATICA

Institución: | Programa: | Nivel: | Promedio:

Institución: | Programa: | Nivel: | Promedio:

Institución: | Programa: | Nivel: | Promedio:

Otros:

Valoración Final: REGULAR

Full ¡Una Compra Feliz!

1.III DATOS GENERALES

Nombre del propietario del inmueble: **No tiene el dato del nombre** Parentesco: **Niguno**

Domicilio del propietario del inmueble: **No tiene el dato** Mismo de Carátula:

Municipio: C.P.: Tel Celular:

Tiempo de residir en el mismo domicilio: **2 años** Propio: Rentado: Otro:

Motivo del cambio a este domicilio: **para vivir en union libre con su pareja**

Si tiene menos de tres años en su domicilio, mencione el anterior:

Nombre del propietario del inmueble: **Maria Lourdes Gonzalez Saldivar** Teléfono: **8712331543**

Domicilio de la vivienda anterior: **And. Golondrinas #52 Col. Fovisste la Rosita**

Tiempo de residir en el domicilio anterior: **15 años** Propio: Rentado: Otro:

Motivo del cambio a este domicilio: **casa de su madre**

Personas que viven con el investigado (familiares)

Datos Familiares							
Parentesco	**Nombre**	**Edad**	**Escolaridad**	**Ocupación**	**Empresa o Institución**	**Cd.**	**Teléfono**
Pareja	Victor Hugo Perales Valdez	35	Trunco LAE	empleado	neg. Familiar/lavanderia	Torreon	
Hija	Victoria Perales Chavez	1 año	Guarderia	N/A	N/A	N/A	

Personas que no viven con el investigado (familiares)

Datos Familiares								
Parentesco	**Nombre**	**Edad**	**Escolaridad**	**Ocupación**	**Empresa o Institución**	**Cd.**	**Dirección**	**Teléfono**
Padre	Rafael Chavez Cortez	60	primaria	mecanico	independiente	torreon	Lazaro Cardenas	
Madre	Maria Lourdes Gonzalez Saldivar	60	comercio	empleada	no recuerda el nombre	torreon	foviste la Rosita	
Hermano	Juan Carlos Chavez Glz.	36	Ing. Elec.	Ingeniero	contratista	Fresnillo		
Hermana	Daniela Marilu Chavez Glz.	26	Lic. Comun.	empleada	Sanky	Torreon		

Problemas Sociales Observados **No**

Problemas familiares, con quienes? **No**

Cuantas personas radican en el domicilio(parentesco) **3 ya con la candidata**

Valoración Final: **PROMEDIO**

Full ¡Una Compra Feliz!

1.IV SITUACIÓN ECONÓMICA

Es propietario de inmuebles, cuantos:	No	Valor total estimado:	N/A	Rural o Urbano:	N/A
Ubicación 1:	N/A	Propiedad:		Valor:	
Ubicación 2:	N/A	Propiedad:		Valor:	
Ubicación 3:	N/A	Propiedad:		Valor:	
Automóvil 1:	Clio 2008	Placas:		Valor:	
Automóvil 2:	N/A	Placas:		Valor:	

Como los obtuvo: compra a terceros

En caso de ser hijo de familia.

Contribuye al gasto familiar: N/A — Si es negativo, porque?

Importe de su aportación N/A — Porque ese importe?

CONTRIBUCION AL GASTO

Aportador 1:	Victor Hugo Perales	Parentesco	pareja	Contribución al gasto:	$12,000.00
Aportador 2:		Parentesco		Contribución al gasto:	
Aportador 3:		Parentesco		Contribución al gasto:	
Investigado	Pamela Chavez			Contribución al gasto:	$3,000.00

Ingresos del jefe de familia: N/A

Otros ingresos:

Total de contribuciones adicionales: $15,000.00

Ingreso mensual

	Importe
Investigado:	$ 10,000
Otros:	
	$ -

EL INVESTIGADO (A) TIENE OTROS INGRESOS POR:

COMENTARIOS:

Total:	$ 18,160
Diferencia:	$ 3,160

Egreso mensual

	Pago mensual	Pago bimestral
Agua	$ 900.00	$ -
Ahorro	$ -	$ -
Celular	$ 4,000.00	$ -
Club social, Gimnasio:	$ -	$ -
Crédito de automóvil	$ -	$ -
Despensa	$ 3,000.00	$ -
Entretenimiento en Gral:	$ 2,000.00	$ -
Educación	$ 2,000.00	$ -
Empleada domestica:	$ 800.00	$ -
Gas	$ 200.00	$ -
Gastos médicos	$ -	$ -
Hipoteca o Infonavit	$ -	$ -
Internet	$ 460.00	$ -
Luz	$ 600.00	$ -
Mantenimiento	$ -	$ -
Pago de Seguros cualquiera	$ -	$ -
Tarjetas de crédito	$ -	$ -
Teléfono	$ -	
Televisión de paga	$ -	$ -
Transporte o Gasolina	$ 3,200.00	$ -
Vestido y Calzado	$ 1,000.00	$ -
Total:	$ 18,160.00	Total: $ -

MENAJE

Refrigerador:		Estufa:		Comedor:	
Lavadora:		Boiler		Sala:	(minimo 2 sillones)
Secadora:		Horno Microondas		Cocineta:	
Modular:		Computadora:		Otros:	
Televisión:	1	Tanque de Gas:		Otros:	
DVD:		No. De Focos:	12	Otros:	

ADEUDOS

T. Crédito 1:	No	Banco	N/A	Monto Adeudo	
T. Crédito 2:	No	Banco	N/A	Monto Adeudo	
Tiendas Departamentales o Supermercados	No			Monto Adeudo	
Mueblerías, Financieras, Vales en General	No			Monto Adeudo	

Tiene pagos o amortizaciones vencidas? No — Con quién?

Ha estado en el Buró de Crédito? Si — Explique. presto su tarjeta de Cimaco y no le cumpleron con el pago.

Valoración Final:

¡Una Compra Feliz!

1.V NIVEL SOCIOECONOMICO

Zona						
RESIDENCIAL	MEDIA	POPULAR	INDUSTRIAL	COMERCIAL	RURAL	PERIFERIA

Urbanización					
AREAS VERDES	SEGURIDAD	ALUMBRADO PUBLICO	DRENAJE	PAVIMENTO	CENTROS COMERCIALES CERCANOS

Tamaño de inmueble								
NIVELES	RECAMARAS	BAÑOS	COMEDOR	COCINA	SALA	JARDÍN	GARAJE. AUTOS	OTRO
1	**3**	**1**	**1**	**1**	**1**	**1**	**1**	

Servicios y espicificaciones del inmueble				
CASA	DEPARTAMENTO	DÚPLEX	VECINDAD	CUARTO

Bardas Grafiteadas: No

Delincuencia: No

Robo a Comercios o Domicilios Aledaños **No**

Fotografia del exterior

Fotografia del interior

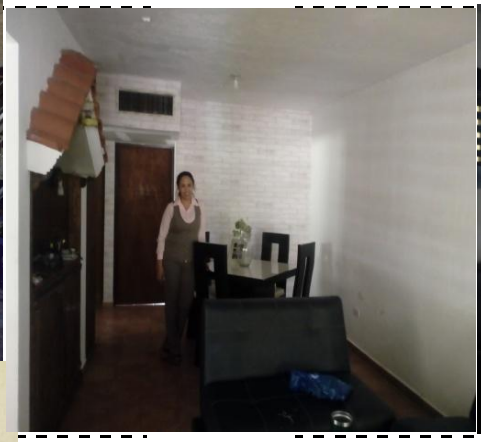

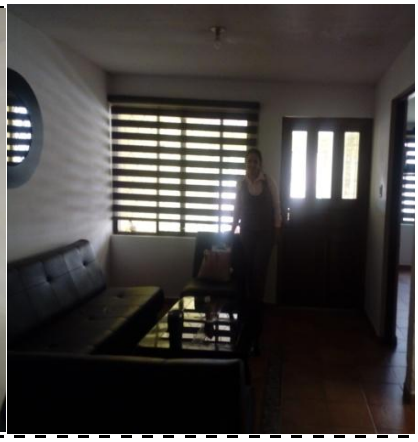

Valoración Final: **PROMEDIO**

Full ¡Una Compra Feliz!

1.VII SALUD

Hospitalizaciones **si:** **No** **Describa:** Parto de su hija

Incapacidades (Sus últimos dos empleos), describa: Parto

Servicio medico: IMSS

Estado de salud actual: **Excelente** **Bueno** **Regular**

Estado de salud familiar en general: **Excelente** **Bueno** **Regular**

Visitó algun Médico Especialista el ultimo año: No **Porque:** N/A

	SI	NO	EN OCASIONES	CUAL O FRECUENCIA
Enfermedades padecidas en el ultimo año:				
Padece alguna enfermedad crónica:				
Tiene Algun Padecimiento que le impida levantar cosas pesadas:				
¿Padece algun Tipo de Epilepsia?				
¿Padece algun Tipo de Alergia?				
Problemas de visión:				
Problemas de Oído:				
Se encuentra embarazada o con planes próximos:				
Antecedentes de enfermedades familiares	Ninguno			
Consume bebidas alcohólicas				social
Consume algún tipo de droga				
Fuma				social
Practica ejercicio				

Estatura 1.68 mts. Peso: 78 kg. Grupo Sanguíneo: 0+

Valoración Final: PROMEDIO

Full ¡Una Compra Feliz!

1.X RESUMEN Y APRECIACIÓN DEL ENCUESTADOR

1.I DOCUMENTACIÓN

Comentarios: **La candidata presento la papeleria solictada. Lo que le falto mostrar fue el acta de nacimiento ya que la tiene en casa de su madre**

PROMEDIO

1.II ESTUDIOS REALIZADOS

Comentarios: **cuenta unicamente con preparatoria**

Valoración: **REGULAR**

1.III DATOS GENERALES

Comentarios: Pamela vive en casa de renta con su pareja e hija. Ella tiene 2 años viviendo con el. Sus padres son separados y su mama vive unicamente con su otra hija.

Valoración: **PROMEDIO**

1.IV SITUACION ECONOMICA

Comentarios: ambos aportan economicamente, tienen lo necesario para vivir comodamente y no se percibe que batallen en cuestiones economicas

Valoración: **PROMEDIO**

1.V NIVEL SERVICIO ECONOMICO

Comentarios: Pamela vive en una colonia popular, su casa es pequeña, con los muebles necesarios. Se encontraba limpia y organizada

Valoración: **PROMEDIO**

1.VII SALUD

Comentarios: estado se salud bueno en general

Valoración: **PROMEDIO**

1.VIII ANTECEDENTES LABORALES

Comentarios: la candidata tiene el perfil y conocimiento necesario para cubrir el puesto de Pagos y Garantias. A pesar de tener solo preparatoria, se percibe a una persona inteligente que domina el tema de pagos.

Valoración: **PROMEDIO**

1.IX ANTECEDENTES LABORALES

Comentarios: cuenta con referencias laborales de sus anteriores trabajos positivas. Actualmente trabaja en el Siglo de Torreon, por lo tanto no se puede pedir aun referencia de ahí.

Valoración: **PROMEDIO**

FOTOGRAFÍAS Y CROQUIS DE UBICACIÓN DEL DOMICILIO

MARCAR UBICACIÓN EN CROQUIS

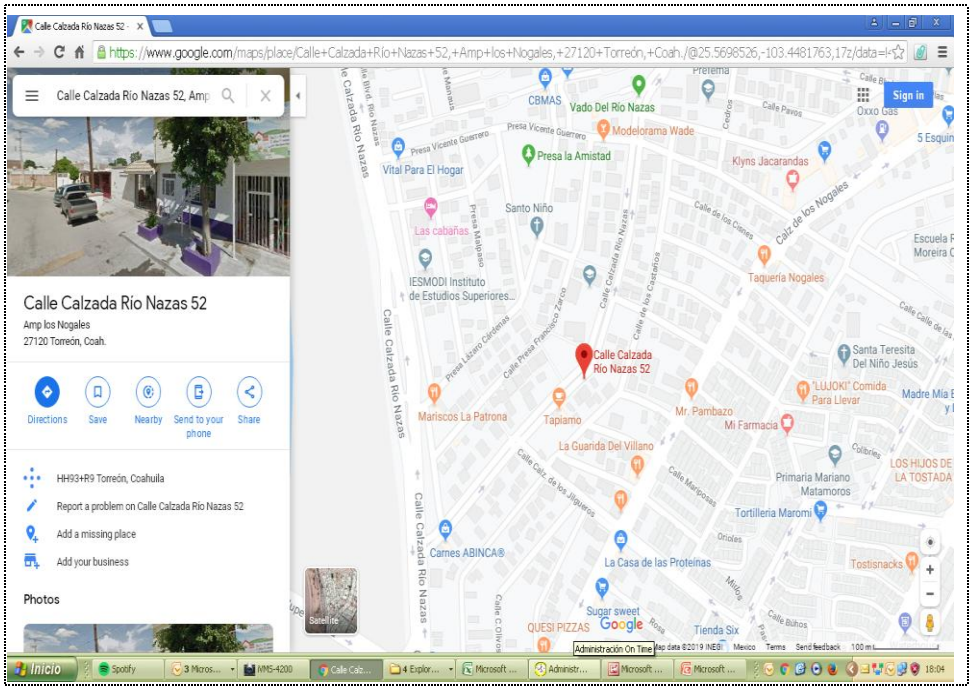

Autorizo a: **GRUPO COMERCIAL GRAN BAZAR S.A DE C.V.** **Firma.**
Para hacer uso de este documento a su conveniencia.

Torreon Coahuila 22 de Agosto de 2019