Full ¡Una Compra Feliz!

IN-GTH-01.00

1.- ESTUDIO SOCIOECONÓMICO Y LABORAL

Empresa : **Tiendas Full**

Responsable: **Argelia Lopez Morales** Área: **Recursos Humanos** E-mail: recursoshumanos@tiendasfull.com

Nombre del Candidato: **Karla Lucia Campos Regalado** Sexo: **Femenino**

Domicilio: **Calle Eglantinas #434 Col. Torreon Jardin** Edad:

Ciudad: **Torreon Coahuila** C.P.: **27200** Teléfono: **4552543** Celular: **8712807372**

Estado Civil: **Soltera** Dependientes: **1** Ingresos actuales o ultimos: **$2,500.00**

Fecha de Nacimiento: **07/04/1988** Nacionalidad: **Mexicana** Lugar de Nacimiento: **Torreon Coahuila**

INFORMACIÓN PROPORCIONADA POR ÉL (LA) INVESTIGADO (A)

¿Ha estado afianzado? **No**

¿Como se enteró de la vacante? **proceso pasado, la empresa la busco**

¿Lo recomendó alguna persona? **No**

Lugar y puesto de quien lo recomendó **N/A**

¿Ha estado involucrado en demandas laborales y en que empresa? **No**

Tiempo de traslado de su domicilio a la empresa **30 minutos**

Número de transportes y tipo **Coche**

¿Tiene familiares dentro de la empresa? **No**

¿Ha sido sindicalizado? **No** Sindicato / Cargo

¿Tiene antecedentes penales? **No** Motivo

¿Ha estado detenido alguna vez? **No** Motivo

¿Cuáles son sus pasatiempos? **divertirme con mi hijo** Explique

EVALUACIÓN GENERAL DEL CANDIDATO

CONCEPTO	CALIFICACIÓN CUALITATIVA
DOCUMENTACIÓN	PROMEDIO
ESTUDIOS	PROMEDIO
DATOS GENERALES	BIEN
ECONÓMICA	BIEN
NIVEL SERVICIO ECONÓMICO	BIEN
SALUD	EXCELENTE
REFERENCIAS LABORALES	BIEN
RESUMEN Y APRECIACIÓN DEL ENCUESTADOR	BIEN
PUNTUACIÓN TOTAL	63

Escala de puntuación	
BAJO	2
REGULAR	4
PROMEDIO	6
BIEN	8
EXCELENTE	10

FIRMA DEL RESPONSABLE

RESPONSABLE DEL ESTUDIO

Full ¡Una Compra Feliz!

1.I DOCUMENTACIÓN

	Tipo	Número	Vencimiento	Documento en:
Licencia de conducir:	**Chofer**	**569015534**	**15/08/2019**	**O**
Pasaporte:	**No**			
Visa:	**No**			
Cartilla:	**N/A**			
Comprobante de domicilio:	**CFE**	**60785**	**facturado mes de Junio**	**O**
Acta de nacimiento:	**Libro 1 Tomo 11**	**2172**		**O**

	Número	Documento en:
Credencial IFE:	**GRDXNN86061005M700**	**O**
Cédula Profesional:	**No**	
RFC:	**CARK880407FV8**	**C**
CURP:	**CARK880407MCLMGR09**	**C**
IMSS:	**32088811461**	**C**
ISSTE:	**N/A**	
Partido político:	**Ninguno**	
Religión:	**Catolica**	
Puede trabajar los domingos	**Si**	

Actividades que su religión no le permita realizar:		

DOCUMENTOS PRESENTADOS EN: (O) ORIGINAL, (C) COPIA, (N) NO PRESENTÓ.

Valoración Final: **PROMEDIO**

Full ¡Una Compra Feliz!

1.II ESTUDIOS REALIZADOS

PRIMARIA

Institución: Colegio Miguel Angel | Particular: | Bilingüe:

Años cursados: 6 | Promedio: 9.8 | Gobierno

SECUNDARIA

Institución: Colegio La Paz | Particular: | Bilingüe:

Años cursados: 3 | Promedio: 9.5 | Gobierno

PREPARATORIA

Institución; UAL | Particular: | Bilingüe:

Años cursados: 2 | Promedio: 9.8 | Gobierno

Especialidad:

PROFESIONAL

Facultad: UAL | Particular: | Bilingüe:

Años cursados: 4 | Promedio: 9 | Gobierno | Año:

Especialidad: | Titulado:

Trunca: | Grado:

Motivo:

A qué se dedico:

ESTUDIOS ACTUALES

Facultad: | Particular: | Bilingüe:

Años por cursar: | Promedio actual: | Gobierno | Grado:

Especialidad: | Horario:

Dias de estudio:

DIPLOMADO

Facultad: | Particular: | Bilingüe:

Tiempo cursado: | Promedio: | Gobierno

Especialidad:

MAESTRÍA

Facultad: | Particular: | Bilingüe:

Años cursados: | Promedio: | Gobierno

Especialidad:

OTROS

Facultad: | Particular: | Bilingüe:

Años cursados: | Promedio: | Gobierno

Especialidad:

IDIOMAS

Institución: | Particular: | Bilingüe:

Años cursados: | Promedio: | Gobierno

Especialidad: | % de dominio del Idioma

INFORMATICA

Institución: | Programa: | Nivel: | Promedio:

Institución: | Programa: | Nivel: | Promedio:

Institución: | Programa: | Nivel: | Promedio:

Otros:

Valoración Final: PROMEDIO

Full ¡Una Compra Feliz!

1.III DATOS GENERALES

Nombre del propietario del inmueble: **Francisco Javier Regalado Romero** Parentesco: **Tio**

Domicilio del propietario del inmueble: Mismo de Carátula:

Municipio: **Torreon Coahuila** C.P.: **27200** Tel Celular: **8717899152**

Tiempo de residir en el mismo domicilio: **2** Propio: Rentado: Otro:

Motivo del cambio a este domicilio: **herencia por parte del padre**

Si tiene menos de tres años en su domicilio, mencione el anterior:

Nombre del propietario del inmueble: **Maria Gudalupe Regalado Romero** Teléfono: **8711581983**

Domicilio de la vivienda anterior: **Col. La Fuente**

Tiempo de residir en el domicilio anterior: **20 años** Propio: Rentado: Otro:

Motivo del cambio a este domicilio: **Casa propia**

Personas que viven con el investigado (familiares)

Datos Familiares							
Parentesco	**Nombre**	**Edad**	**Escolaridad**	**Ocupación**	**Empresa o Institución**	**Cd.**	**Teléfono**
Hijo	Leonardo Gael Campos Regalado	4 años	Kinder	N/A	N/A	N/A	N/A
Madre	Ma. Gpe. Regalado Romero	65	C.P.	comerciante	negocio propio	Gomez P.	N/A

Personas que no viven con el investigado (familiares)

Datos Familiares								
Parentesco	**Nombre**	**Edad**	**Escolaridad**	**Ocupación**	**Empresa o Institución**	**Cd.**	**Dirección**	**Teléfono**
Hermana	Diana Pamela Campos R.	31	C.P.	Gerente	RP Distribuciones	Torreon	N/A	N/A

Problemas Sociales Observados **No**

Problemas familiares, con quienes? **No**

Cuantas personas radican en el domicilio(parentesco) **2 mas la candidata**

Valoración Final: **PROMEDIO**

Full ¡Una Compra Feliz!

1.IV SITUACIÓN ECONÓMICA

Es propietario de inmuebles, cuantos:	No	Valor total estimado:	N/A	Rural o Urbano:	N/A
Ubicación 1:	N/A	Propiedad:		Valor:	
Ubicación 2:	N/A	Propiedad:		Valor:	
Ubicación 3:	N/A	Propiedad:		Valor:	
Automóvil 1:	Megan 2005	Placas:		Valor:	
Automóvil 2:		Placas:		Valor:	

Como los obtuvo: compra a terceros

En caso de ser hijo de familia.

Contribuye al gasto familiar: SI — Si es negativo, porque?

Importe de su aportación $3,000.00 — Porque ese importe? compra la despensa 2 veces al mes

CONTRIBUCION AL GASTO

Aportador 1:	Maria Guadalupe Regalado	Parentesco	madre	Contribución al gasto:	$10,000.00
Aportador 2:		Parentesco		Contribución al gasto:	
Aportador 3:		Parentesco		Contribución al gasto:	
Investigado	Karla Campos			Contribución al gasto:	$3,000.00

Ingresos del jefe de familia: N/A

Otros ingresos:

Total de contribuciones adicionales: $13,000.00

Ingreso mensual

	Importe
Investigado:	$ 10,000
Otros:	$ 10,000
	$ 20,000

EL INVESTIGADO (A) TIENE OTROS INGRESOS POR:

COMENTARIOS:

Total:	$ 19,800
Diferencia:	$ 200

Egreso mensual

	Pago mensual	Pago bimestral
Agua	$ 600.00	$ -
Ahorro	$ -	$ -
Celular	$ -	$ -
Club social, Gimnasio:	$ 1,000.00	$ -
Crédito de automóvil	$ -	$ -
Despensa	$ 4,000.00	$ -
Entretenimiento en Gral:	$ 4,000.00	$ -
Educación	$ 3,500.00	$ -
Empleada domestica:	$ 2,000.00	$ -
Gas	$ 300.00	$ -
Gastos médicos	$ -	$ -
Hipoteca o Infonavit	$ -	$ -
Internet	$ -	$ -
Luz	$ 700.00	$ -
Mantenimiento	$ -	$ -
Pago de Seguros cualquiera	$ -	$ -
Tarjetas de crédito	$ -	$ -
Teléfono	$ -	
Televisión de paga	$ 800.00	$ -
Transporte o Gasolina	$ 1,400.00	$ -
Vestido y Calzado	$ 1,500.00	$ -
Total:	$ 19,800.00	Total: $ -

MENAJE

Refrigerador:		Estufa:		Comedor:	
Lavadora:		Boiler		Sala:	(minimo 2 sillones)
Secadora:		Horno Microondas		Cocineta:	
Modular:		Computadora:		Otros:	
Televisión:	5	Tanque de Gas:		Otros:	
DVD:		No. De Focos:	32	Otros:	

ADEUDOS

T. Crédito 1:	No	Banco		Monto Adeudo	
T. Crédito 2:	No	Banco		Monto Adeudo	
Tiendas Departamentales o Supermercados	Sears			Monto Adeudo	$10,000.00
Mueblerías, Financieras, Vales en General	No			Monto Adeudo	

Tiene pagos o amortizaciones vencidas? No — Con quién?

Ha estado en el Buró de Crédito? No — Explique.

Valoración Final: BIEN

¡Una Compra Feliz!

1.V NIVEL SOCIOECONOMICO

Zona						
RESIDENCIAL	MEDIA	POPULAR	INDUSTRIAL	COMERCIAL	RURAL	PERIFERIA

Urbanización					
AREAS VERDES	SEGURIDAD	ALUMBRADO PUBLICO	DRENAJE	PAVIMENTO	CENTROS COMERCIALES CERCANOS

Tamaño de inmueble								
NIVELES	RECAMARAS	BAÑOS	COMEDOR	COCINA	SALA	JARDÍN	GARAJE. AUTOS	OTRO
2	**4**	**3**	**1**	**1**	**1**	**1**	**1**	

Servicios y espicificaciones del inmueble				
CASA	DEPARTAMENTO	DÚPLEX	VECINDAD	CUARTO

Bardas Grafiteadas: No

Delincuencia: No

Robo a Comercios o Domicilios Aledaños **No**

Fotografia del exterior

Fotografia del interior

Valoración Final: **BIEN**

Full ¡Una Compra Feliz!

1.VII SALUD

Hospitalizaciones **si:** **No** **Describa:**

Incapacidades (Sus últimos dos empleos), describa: No

Servicio medico: IMSS

Estado de salud actual: **Excelente** **Bueno** **Regular**

Estado de salud familiar en general: **Excelente** **Bueno** **Regular**

Visitó algun Médico Especialista el ultimo año: No **Porque:** N/A

	SI	NO	EN OCASIONES	CUAL O FRECUENCIA
Enfermedades padecidas en el ultimo año:				
Padece alguna enfermedad crónica:				
Tiene Algun Padecimiento que le impida levantar cosas pesadas:				
¿Padece algun Tipo de Epilepsia?				
¿Padece algun Tipo de Alergia?				
Problemas de visión:				
Problemas de Oído:				
Se encuentra embarazada o con planes próximos:				
Antecedentes de enfermedades familiares	NO			
Consume bebidas alcohólicas				
Consume algún tipo de droga				
Fuma				
Practica ejercicio				

Estatura 1.7O mts. Peso: 92 kg. Grupo Sanguíneo: A+

Valoración Final: EXCELENTE

Full ¡Una Compra Feliz!

1.X RESUMEN Y APRECIACIÓN DEL ENCUESTADOR

1.I DOCUMENTACIÓN

Comentarios: **La candidata presenta toda la documentacion solicitada sin ningun problema**

PROMEDIO

1.II ESTUDIOS REALIZADOS

Comentarios: **cuenta con Licenciatura en Comercio Internacional**

Valoración: **PROMEDIO**

1.III DATOS GENERALES

Comentarios: La candidata vive en casa propia la cual fue una herencia de su padre hacia su mama. Vive con su hijo y madre

Valoración: **PROMEDIO**

1.IV SITUACION ECONOMICA

Comentarios: **la candidata tiene una situacion economica muy comoda, comparte los gastos con su madre y tienen los lujos necesarios.**

Valoración: **BIEN**

1.V NIVEL SERVICIO ECONOMICO

Comentarios: **Nivel de servicio acorde a la Colonia donde vive**

Valoración: **BIEN**

1.VII SALUD

Comentarios: **estado de salud excelente de la candidata y familiares**

Valoración: **EXCELENTE**

1.VIII ANTECEDENTES LABORALES

Comentarios: Karla cuenta con la experiencia necesaria para cubrir el puesto de Control de Valores

Valoración: **BIEN**

1.IX ANTECEDENTES LABORALES

Comentarios: no a estado involucrada en demandas y no cuenta con registros negativos laborales

Valoración: **BIEN**

Full ¡Una Compra Feliz!

FOTOGRAFÍAS Y CROQUIS DE UBICACIÓN DEL DOMICILIO

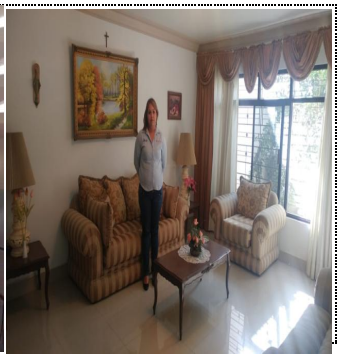

MARCAR UBICACIÓN EN CROQUIS

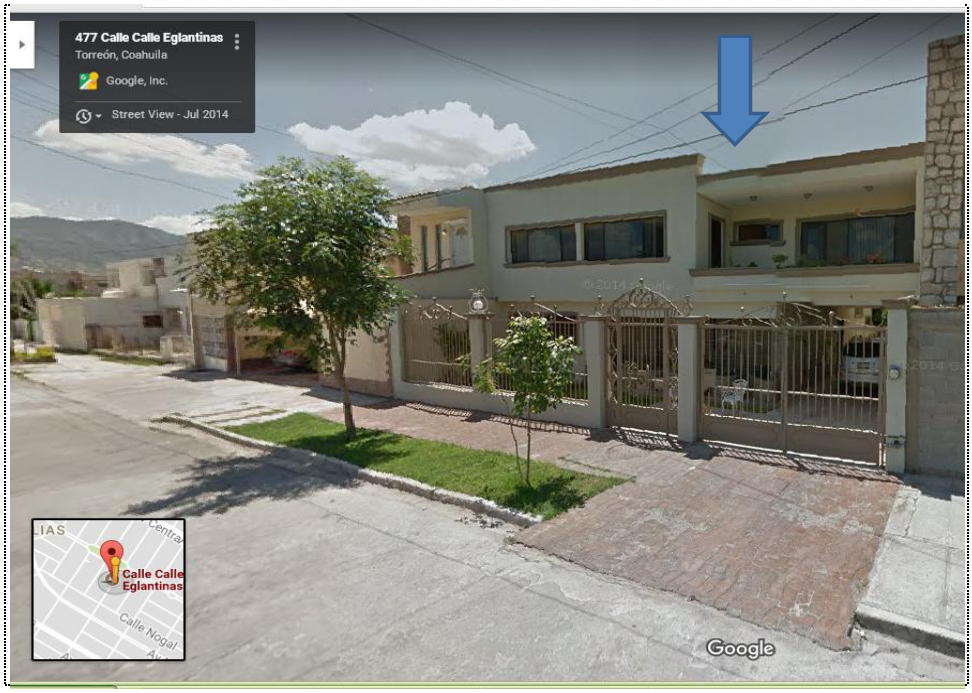

Autorizo a: **GRUPO COMERCIAL GRAN BAZAR S.A DE C.V.** **Firma.**
Para hacer uso de este documento a su conveniencia.

Torreon Coahuila 18 de Julio de 2018