Full ¡Una Compra Feliz!

IN-GTH-01.00

1.- ESTUDIO SOCIOECONÓMICO Y LABORAL

Empresa : **Tiendas Full**

Responsable: **Wendy Janeth Sifuentes Fraire** Área: **Recursos Humanos** E-mail: reclutamiento@tiendasfull.co

Nombre del Candidato: **Alberto Alvarado Del Toro** Sexo: **Masculino**

Domicilio: **Circuito Paraiso #10 Residencial Paraiso** Edad: **45 años**

Ciudad: **Francisco I. Madero** C.P.: **27905** Teléfono: Celular: **8721372992**

Estado Civil: **Casado** Dependientes: **2** Ingresos actuales o ultimos:

Fecha de Nacimiento: **30/08/1973** Nacionalidad: **Mexicana** Lugar de Nacimiento: **Francisco I. Madero**

INFORMACIÓN PROPORCIONADA POR ÉL (LA) INVESTIGADO (A)

¿Ha estado afianzado? **No**

¿Como se enteró de la vacante? **Por medio de un conocido.**

¿Lo recomendó alguna persona?

Lugar y puesto de quien lo recomendó

¿Ha estado involucrado en demandas laborales y en que empresa? **No**

Tiempo de traslado de su domicilio a la empresa **10 a 15 Minutos**

Número de transportes y tipo **Caminando**

¿Tiene familiares dentro de la empresa? **No**

¿Ha sido sindicalizado? **No** Sindicato / Cargo

¿Tiene antecedentes penales? **No** Motivo

¿Ha estado detenido alguna vez? **No** Motivo

¿Cuáles son sus pasatiempos? **Dibujar, pintar cuadros** Explique

EVALUACIÓN GENERAL DEL CANDIDATO

CONCEPTO	CALIFICACIÓN CUALITATIVA
DOCUMENTACIÓN	Bien
ESTUDIOS	Bien
DATOS GENERALES	Bien
ECONÓMICA	Bien
NIVEL SERVICIO ECONÓMICO	Bien
REFERENCIAS PERSONALES	Bien
SALUD	Excelente
REFERENCIAS LABORALES	Bien
RESUMEN Y APRECIACIÓN DEL ENCUESTADOR	Bien
PUNTUACIÓN TOTAL	74

Escala de puntuación	
BAJO	2
REGULAR	4
PROMEDIO	6
BIEN	8
EXCELENTE	10

FIRMA DEL RESPONSABLE

RESPONSABLE DEL ESTUDIO

Full ¡Una Compra Feliz!

1.I DOCUMENTACIÓN

	Tipo	Número	Vencimiento	Documento en:
Licencia de conducir:	**No**			
Pasaporte:	**No**			
Visa:	**No**			
Cartilla:				
Comprobante de domicilio:	**Agua 22678**			**C**
Acta de nacimiento:	**LIBRO 1 TOMO: 4 ACTA: 01936**			**C**

	Número	Documento en:
Credencial IFE:	**0147095741178**	**C**
Cédula Profesional:	**N/A**	
RFC:	**N/A**	
CURP:	**AATA730830HCLLRL09**	**C**
IMSS:	**33977306217**	**C**
ISSTE:	**No**	
Partido político:	**PRD**	
Religión:	**Católico**	
Puede trabajar los domingos	**Si**	
Actividades que su religión no le permita realizar:	**Ninguno**	

DOCUMENTOS PRESENTADOS EN: (O) ORIGINAL, (C) COPIA, (N) NO PRESENTÓ.

Valoración Final: **BIEN**

Full ¡Una Compra Feliz!

1.II ESTUDIOS REALIZADOS

PRIMARIA

Institución: Mission Elementary | Particular: | Bilingüe:

Años cursados: 6 | Promedio: 8 | Gobierno

SECUNDARIA

Institución: Fremonty High School | Particular: | Bilingüe:

Años cursados: 2 | Promedio: 8 | Gobierno

PREPARATORIA

Institución; San Gabriel High School | Particular: | Bilingüe:

Años cursados: 4 | Promedio: 8 | Gobierno

Especialidad:

PROFESIONAL

Facultad: | Particular: | Bilingüe:

Años cursados: | Promedio: | Gobierno | Año:

Especialidad: | Titulado:

Trunca: | Grado:

Motivo:

A qué se dedico:

ESTUDIOS ACTUALES

Facultad: | Particular: | Bilingüe:

Años por cursar: | Promedio actual: | Gobierno | Grado:

Especialidad: | Horario:

Dias de estudio:

DIPLOMADO

Facultad: | Particular: | Bilingüe:

Tiempo cursado: | Promedio: | Gobierno

Especialidad:

MAESTRÍA

Facultad: | Particular: | Bilingüe:

Años cursados: | Promedio: | Gobierno

Especialidad:

OTROS

Facultad: | Particular: | Bilingüe:

Años cursados: | Promedio: | Gobierno

Especialidad:

IDIOMAS

Institución: | Particular: | Bilingüe:

Años cursados: | Promedio: | Gobierno

Especialidad: | % de dominio del Idioma

INFORMATICA

Institución: | Programa: | Nivel: | Promedio:

Institución: | Programa: | Nivel: | Promedio:

Institución: | Programa: | Nivel: | Promedio:

Otros:

Valoración Final: Bien

Full ¡Una Compra Feliz!

1.III DATOS GENERALES

Nombre del propietario del inmueble: **Alberto Alvarado Del Toro** Parentesco:

Domicilio del propietario del inmueble: **Circuito Paraiso #10 Residencial Paraiso** Mismo de Carátula:

Municipio: **Fco. I. Madero** C.P.: **27905** Tel Celular: **8721372992**

Tiempo de residir en el mismo domicilio: **9 años** Propio: Rentado: Otro:

Motivo del cambio a este domicilio: **N/A**

Si tiene menos de tres años en su domicilio, mencione el anterior:

Nombre del propietario del inmueble: **N/A** Teléfono: **N/A**

Domicilio de la vivienda anterior: **N/A**

Tiempo de residir en el domicilio anterior: **N/A** Propio: **N/A** Rentado: **N/A** Otro: **N/A**

Motivo del cambio a este domicilio: **N/A**

Personas que viven con el investigado (familiares)

Datos Familiares							
Parentesco	Nombre	Edad	Escolaridad	Ocupación	Empresa o Institución	Cd.	Teléfono
Esposa	Isabel Cristina Meraz	47 años	Primaria	Promotor	Constructora	Fco. I. Madero	8721372364
Hija	Stephanie Jocelyn Alvarado Meraz	11 años	Primaria	Estudiante		Madero	/
Hijastro	Samuel Meraz	28 años	Secundaria	Operador	Master Trim	Madero	/

Personas que no viven con el investigado (familiares)

Datos Familiares								
Parentesco	Nombre	Edad	Escolaridad	Ocupación	Empresa o Institución	Cd.	Dirección	Teléfono
Padre	Armando Alvarado	Finado						
Madre	Irma Alicia Del Toro	63	Primaria	Comerciante	Propio	Los Ángeles California		
Hermana	Esthela Alvarado	49	Comercio	Secretaria		Portal Nuevo México		
Hermano	Manuel Alvarado	48	Secundaria	Establo		Los Ángeles California		
Hermana	Brenda Alvarado	46	Secundaria	Comerciante	Propio	Los Ángeles California		
Hermana	Nancy Alvarado	44	Secundaria	Negocio de auto partes		Los Ángeles California		

Problemas Sociales Observados **NO**

Problemas familiares, con quienes? **NO**

Cuantas personas radican en el domicilio(parentesco) **4 personas**

Valoración Final: **Bien**

Full ¡Una Compra Feliz!

1.IV SITUACIÓN ECONÓMICA

Es propietario de inmuebles, cuantos:	Si	Valor total estimado:	N/A	Rural o Urbano:	Urbano
Ubicación 1:	Circuito Paraiso #10 Residencial Paraiso	Propiedad:	N/A	Valor:	N/A
Ubicación 2:	N/A	Propiedad:	N/A	Valor:	N/A
Ubicación 3:	N/A	Propiedad:	N/A	Valor:	N/A
Automóvil 1:	N/A	Placas:	N/A	Valor:	N/A
Automóvil 2:	N/A	Placas:	N/A	Valor:	N/A

Como los obtuvo: N/A

En caso de ser hijo de familia.

Contribuye al gasto familiar: N/A — Si es negativo, porque? N/A

Importe de su aportación N/A — Porque ese importe? N/A

CONTRIBUCION AL GASTO

Aportador 1:	Isabel Cristina Meraz	Parentesco	Esposa	Contribución al gasto:	$2,000 mes
Aportador 2:	Samuel Meraz	Parentesco	Hijastro	Contribución al gasto:	$1,000.00
Aportador 3:	N/A	Parentesco		Contribución al gasto:	
Investigado	$6,000			Contribución al gasto:	

Ingresos del jefe de familia:

Otros ingresos:

Total de contribuciones adicionales:

Ingreso mensual

	Importe
Investigado:	$ 6,000
Otros:	
	$ 6,000

EL INVESTIGADO (A) TIENE OTROS INGRESOS POR:

COMENTARIOS:

Total:	$ 3,070
Diferencia:	$ 2,430

Egreso mensual

	Pago mensual	Pago bimestral
Agua	$ 130.00	$ -
Ahorro	$ -	$ -
Celular	$ 300.00	$ -
Club social, Gimnasio:	$ -	$ -
Crédito de automóvil	$ -	$ -
Despensa	$ 3,200.00	$ -
Entretenimiento en Gral:	$ -	$ -
Educación	$ 1,500.00	$ -
Empleada domestica:	$ -	$ -
Gas	$ 300.00	$ -
Gastos médicos	$ -	$ -
Hipoteca o Infonavit	$ 280.00	$ -
Internet	$ 500.00	$ -
Luz		$ 500
Mantenimiento	$ -	$ -
Pago de Seguros cualquiera	$ -	$ -
Tarjetas de crédito	$ -	$ -
Teléfono	$ -	
Televisión de paga	$ -	$ -
Transporte o Gasolina	$ 800.00	$ -
Vestido y Calzado	$ 1,000.00	$ -
Total:	$ 3,070.00	Total: $ 500

MENAJE

Refrigerador:		Estufa:		Comedor:	
Lavadora:		Boiler		Sala:	(minimo 2 sillones)
Secadora:		Horno Microondas		Cocineta:	
Modular:		Computadora:		Otros:	
Televisión:	3	Tanque de Gas:		Otros:	
DVD:		No. De Focos:	10	Otros:	

ADEUDOS

T. Crédito 1:	NO	Banco	N/A	Monto Adeudo	
T. Crédito 2:	NO	Banco	N/A	Monto Adeudo	
Tiendas Departamentales o Supermercados		FAMSA		Monto Adeudo	$2,500.00
Mueblerías, Financieras, Vales en General				Monto Adeudo	

Tiene pagos o amortizaciones vencidas? NO — Con quién?

Ha estado en el Buró de Crédito? NO — Explique.

Valoración Final: bien

¡Una Compra Feliz!

1.V NIVEL SOCIOECONOMICO

Zona						
RESIDENCIAL	MEDIA	POPULAR	INDUSTRIAL	COMERCIAL	RURAL	PERIFERIA

Urbanización					
AREAS VERDES	SEGURIDAD	ALUMBRADO PUBLICO	DRENAJE	PAVIMENTO	CENTROS COMERCIALES CERCANOS

Tamaño de inmueble								
NIVELES	RECAMARAS	BAÑOS	COMEDOR	COCINA	SALA	JARDÍN	GARAJE. AUTOS	OTRO
1	**4**	**2**	**1**	**1**	**1**		**1**	

Servicios y espicificaciones del inmueble				
CASA	DEPARTAMENTO	DÚPLEX	VECINDAD	CUARTO

Bardas Grafiteadas: Si

Delincuencia: NO

Robo a Comercios o Domicilios Aledaños **NO**

Fotografia del exterior

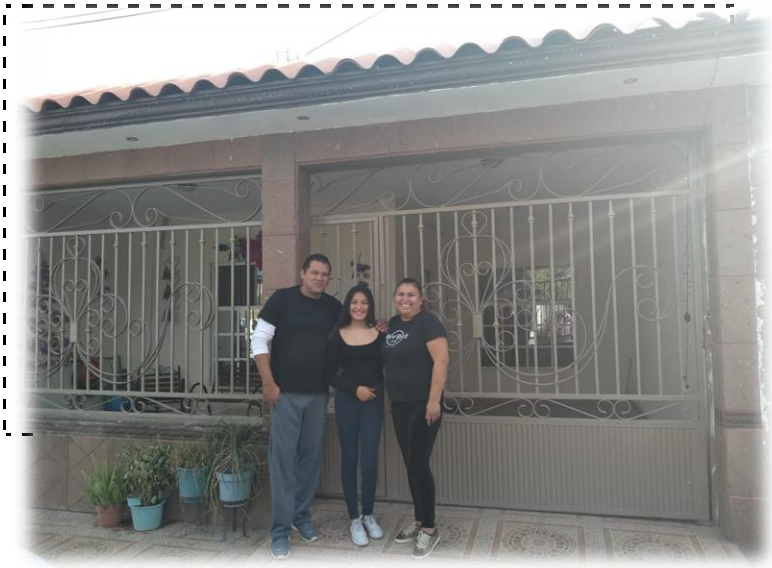

Fotografia del interior

Valoración Final: **Bien**

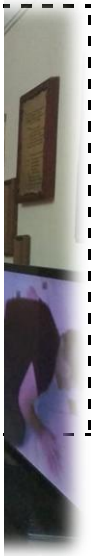

Full ¡Una Compra Feliz!

1.VII SALUD

Hospitalizaciones **si:** | **No** | **Describa:**

Incapacidades (Sus últimos dos empleos), describa: No

Servicio medico: Particular

Estado de salud actual: **Excelente** | **Bueno** | **Regular**

Estado de salud familiar en general: **Excelente** | **Bueno** | **Regular**

Visitó algun Médico Especialista el ultimo año: NO **Porque:** N/A

	SI	NO	EN OCASIONES	CUAL O FRECUENCIA
Enfermedades padecidas en el ultimo año:				
Padece alguna enfermedad crónica:				
Tiene Algun Padecimiento que le impida levantar cosas pesadas:				
¿Padece algun Tipo de Epilepsia?				
¿Padece algun Tipo de Alergia?				
Problemas de visión:				
Problemas de Oído:				
Se encuentra embarazada o con planes próximos:				
Antecedentes de enfermedades familiares	Ninguno			
Consume bebidas alcohólicas				
Consume algún tipo de droga				
Fuma				
Practica ejercicio				

Estatura **1.82** mts. Peso: **92** kg. Grupo Sanguíneo: **O+**

Valoración Final: **BIEN**

Full ¡Una Compra Feliz!

1.VIII ANTECEDENTES LABORALES

Empresa: **Constructora Tami de Madero S.A. de C.V.** Periodo de : **Mar-14** A: **Dic-18**

Giro de la empresa: **Constructora**

Dirección: **Calle Filemón Garza #583 Colonia Las Margaritas** Teléfono:

Jefe Inmediato: **Edith Rentería Medina** Puesto: **Subgerente** Jefe de R.H.: Puesto:

Puesto inicial: **Chofer mensajero** Puesto final: **Guardia de Seguridad** Sindicalizado: **No**

Sueldo Inicial: **$1200 mensual** Sueldo Final. **$1500 mens.** Incentivos y premios,etc .: **No** Comisiones y bonos: **No**

Tipo de contrato: **Indefinido**

Explique funciones iniciales **Inicio apoyando con la mensajería, reingresó a la empresa con puesto de Guardia seguridad**

Explique funciones finales **Guardia de seguridad para la constructora**

Personal a su cargo: **No**

Cursos tomados: **No**

Reconocimientos: **No**

Motivo de la separación: **Finalizó el trabajo**

Regresaría a trabajar : **No** Porqué? **Oportunidades laborales**

Se puede solicitar referencias: **Si** Porqué?

Demando laboralmente: **No** Porqué?

Empresa: **Seguridad Privada Inter-Con** Periodo de : **Nov-08** A: **Ene-14**

Giro de la empresa: **Seguridad Privada**

Dirección: Teléfono: **8711326658**

Jefe Inmediato: **Heriberto Flores** Puesto: **Coordinador F** Jefe de R.H.: Puesto:

Puesto inicial: **Coordinador de Vigilancia** Puesto final: **Coordinador de Vigilancia** Sindicalizado: **No**

Sueldo Inicial: **$1,300.00** Sueldo final: **$2,300.00** Incentivos y premios,etc .: **No** Comisiones y bonos: **No**

Tipo de contrato: **Indeterminado**

Explique brevemente : **Coordinador de Seguridad Privada**

Labores del puesto final: **Supervisión, guardia de seguridad**

Personal a su cargo: **6 a 10 personas**

Cursos tomados: **No**

Reconocimientos: **No**

Motivo de la separación: **Renuncia Voluntaria**

Regresaría a trabajar : **No** Porqué? **Otras oportunidades laborales**

Se puede solicitar referencias: **Si** Porqué?

Demando laboralmente: **No** Porqué?

Valoración Final: **Bien**

Full ¡Una Compra Feliz!

1.IX REFERENCIAS LABORALES

Empresa: **Constructora Tami de Madero S.A. de C.V.** Periodo de : **Mar-14** A:

Giro de la empresa: **Constructora**

Dirección: **Calle Filemón Garza #583 Colonia Las Margaritas** Tel:

Jefe Inmediato: **Lic. Edith Renteria** Puesto: **Subgerente** Jefe de R.H.: Puesto:

Puesto final: **Guardia** Sueldo final: **$6,000.00** Sindicalizado:

Personal a su cargo: **Ninguno**

Motivo de la separación: **Finalizó el trabajo que estaba desempeñando el colaborador.**

Lo volvería a contratar? **SI** Porqué? **Es un buen colaborador, responsable, eficaz, es una persona muy prepara**

Desempeño:

Concepto	Malo	Regular	Bueno	Excelente
Conocimientos				
Experiencia				
Iniciativa				
Capacidad de mando				
Calidad de trabajo				
Cumplimiento de metas				
Criterio				
Colaboración				
Rel. Compañeros				
Puntualidad				
Asistencia				
Responsabilidad				
Honestidad				
Ide.. Con la empresa				
Rel. Superiores				

Empresa: Periodo de : A:

Giro de la empresa:

Dirección: Teléfono:

Jefe Inmediato: Puesto: Jefe de R.H.: Puesto:

Puesto final: Sueldo final: Sindicalizado:

Personal a su cargo:

Motivo de la separación:

Lo volverían a contratar : Porqué?

Desempeño:

Concepto	Malo	Regular	Bueno	Excelente
Conocimientos				
Experiencia				
Iniciativa				
Capacidad de mando				
Calidad de trabajo				
Cumplimiento de metas				
Criterio				
Colaboración				
Rel. Compañeros				
Puntualidad				
Asistencia				
Responsabilidad				
Honestidad				
Ide. Con la empresa				
Rel. Superiores				

Declaro estar de acuerdo con el proceso de investigación socioeconómica, así como declaro también que la información proporcionada en el presente estudio autorizo a GRUPO COMERCIAL GRAN BAZAR SA de CV para la verificación y uso de la misma de la manera que crea conveniente.

FIRMA DEL RESPONSABLE **FIRMA DEL EVALUADO**

Valoración Final: **Bien**

Dic-18

Guardia

No

da.

es verídica y

Full ¡Una Compra Feliz!

1.X RESUMEN Y APRECIACIÓN DEL ENCUESTADOR

1.I DOCUMENTACIÓN

Comentarios: **El candidato presentó la papeleria sin problema alguno.**

Bien

1.II ESTUDIOS REALIZADOS

Comentarios: **El último grado de estudios es la preparatoria terminada. No inició alguna carrera profesional por cuestiones económicas.**

Valoración: **Bien**

1.III DATOS GENERALES

Comentarios: El candidato vive actualmente con su esposa, quién trabaja como promotora de constructora, su hija de 11 años la cual es estudiante de primaria e hijastro de 28 años, quién vive en misma casa.

Valoración: **Bien**

1.IV SITUACION ECONOMICA

Comentarios: **Situación del candidato buena, su casa se encontraba limpia, al trabajar su esposa apoya con ingresos lo cual se ve reflejado en el hogar.**

Valoración: **Bien**

1.V NIVEL SERVICIO ECONOMICO

Comentarios: **Situación económica media, casa moderna, muebles nuevos.**

Valoración: **Bien**

1.VII SALUD

Comentarios: **Se encuentra al candidato Alberto Alvarado gozando de buena salud, menciona no tener alguna enfermedad crónica, aparentemente sano.**

Valoración: **Bien**

1.VIII ANTECEDENTES LABORALES

Comentarios: Se trata de un candidato con experiencia en el área. Externa los conocimientos obtenidos de acuerdo a su experiencia laboral, mencionando siempre su compromiso con la empresa, responsabilidad que con lleva este puesto.

Valoración: **Bien**

1.IX ANTECEDENTES LABORALES

Comentarios: Se obtienen referencias laborales positivas, buenas, nada anormal.

Valoración: **Bien**

¡Una Compra Feliz!

FOTOGRAFÍAS Y CROQUIS DE UBICACIÓN DEL DOMICILIO

MARCAR UBICACIÓN EN CROQUIS

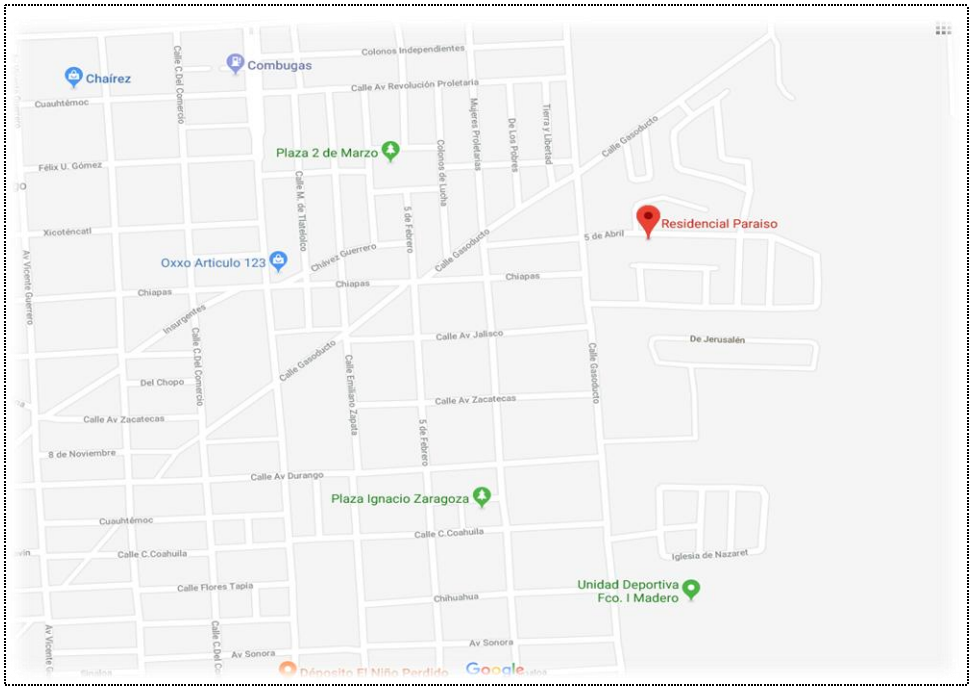

Autorizo a: **GRUPO COMERCIAL GRAN BAZAR S.A DE C.V.** **Firma.**
Para hacer uso de este documento a su conveniencia.

Torreon Coahuila 8 de Enero de 2019