Hola a todos.

Este documento tiene la intención de mostrar un pequeño pero importante detalle sobre la instalación de WSL (Windows Subsystem for Linux)

En el siguiente enlace podéis encontrar una guía detallada sobre cómo instalar y configurar WSL: https://learn.microsoft.com/es-es/windows/wsl/install

Sin embargo, hay un detalle que en ese tutorial no se menciona y que puede que os dé problemas. Es probable que WSL no se inicie porque no esté habilitada la característica del "Subsistema de Windows para Linux".

Para ello, tenéis que buscar la opción de "Activar o desactivar las características de Windows"

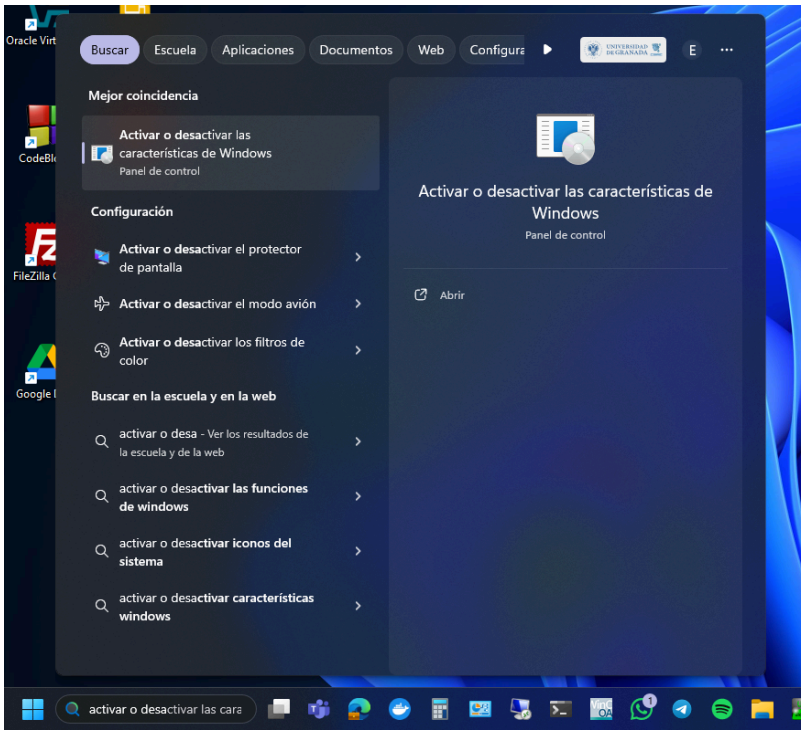

Dentro tenéis que buscar la opción llamada "Subsistema de Windows para Linux" y habilitarlo. Tras ello, Windows os pedirá un reinicio.

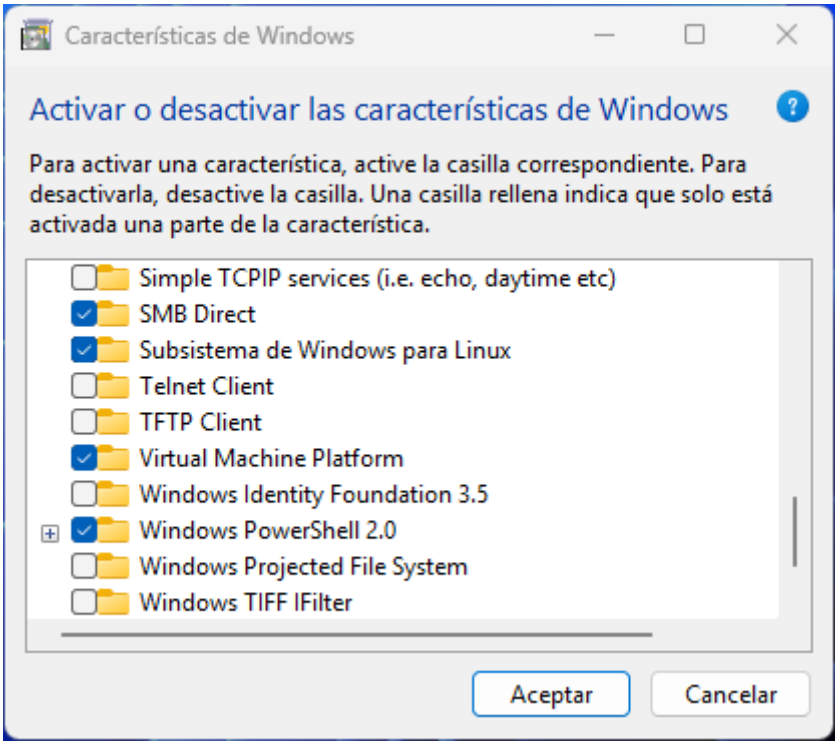

Espero que con esta solución se resuelva el problema.