EDEN SCHOOL

L'école du digital et du numérique

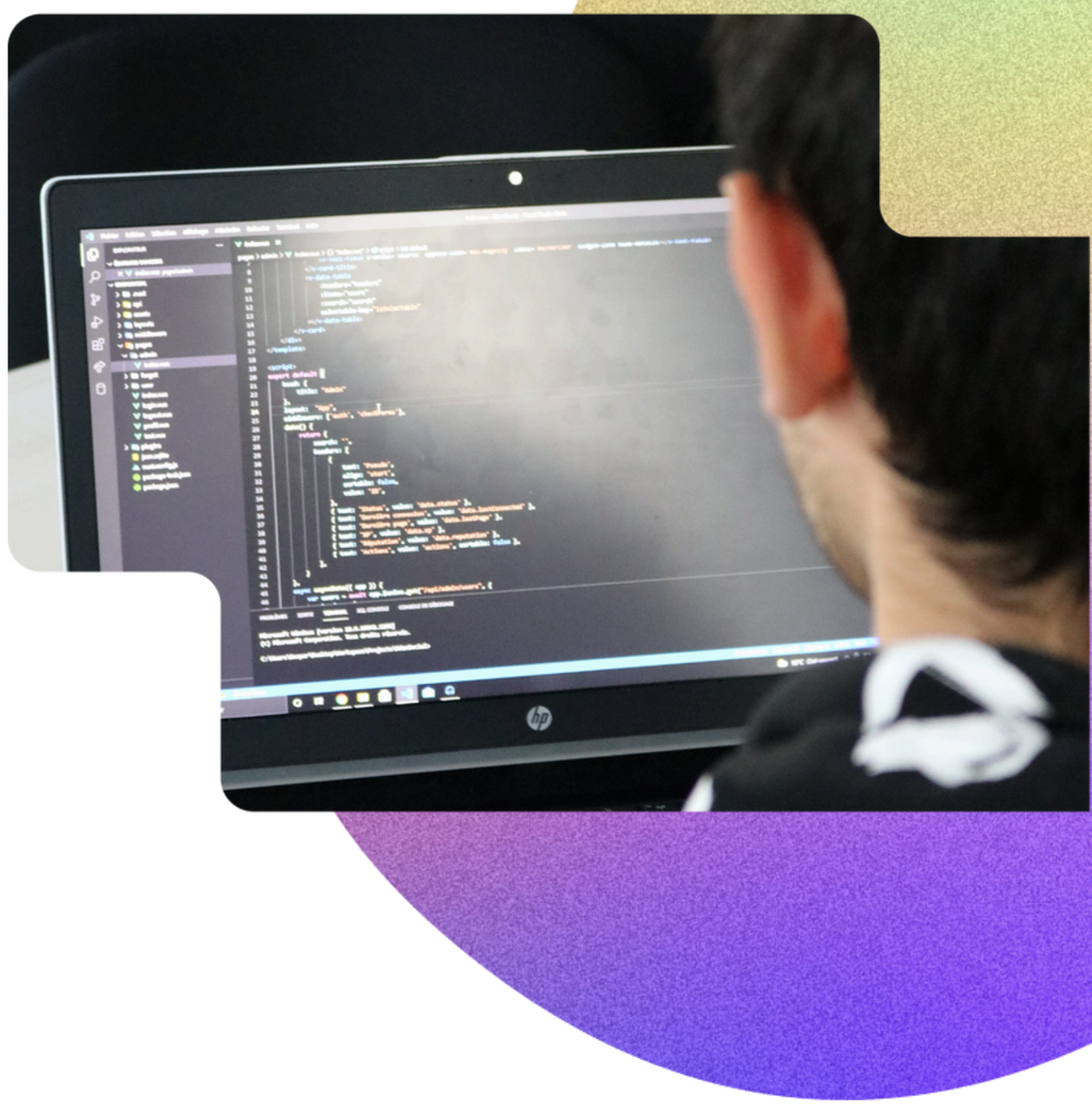

Recrutez votre futur·e développeur·se front et back

Notre 3ème année en alternance :

Chez EDEN School, l'enseignement va bien au-delà des langages de programmation. Les apprenant·es s'engagent dans une **démarche de résolution de problèmes** et de **conception de produits web**, avec un accent particulier sur la **qualité**, la **sécurité**, l'**accessibilité** et l'**éco-conception**.

Les conditions :

Contrat : contrat d'apprentissage de 12 mois
Date : de Septembre 2026 à Août 2027
Rythme : 1 semaine en formation / 3 semaines en entreprise
Diplôme : Titre professionnel "Développeur Web et Web Mobile"
Niveau BAC+2 - RNCP 37674 (Ministère du Travail)
Coût de la formation : 8000€ max (coût pris en charge par votre OPCO selon votre branche)

Une formation complète et approfondie :

- Symfony, REACT, Node.js, modélisation BDD avancée, SQL, No SQL, PHP et JavaScript avancé
- Démarche DevOps, Docker et conteneurisation, sécurité, RGPD, tests unitaires et recette
- Usage de l'IA en tant que développeur·se
- Approche UX, UI, éco-conception, accessibilité, SEO
- Travail en équipe, feedback et communication, anglais professionnel

Le financement :

Niveau de prise en charge :

jusqu'à 100 % de prise en charge du coût de la formation par votre OPCO selon votre branche.

Rémunération de l'apprenti·e :

Alternant en contrat d'apprentissage	1ère année d'alternance BAC +2	
	Moins de 18 ans	18 à 20 ans
Base de calcul	27% du Smic	43% du Smic
Salaire mensuel brut	492,22 € *	783,90 € *

****Aide à l'embauche d'un apprenti :***
Sous réserve de l'adoption de la loi de finances pour 2026.

Des alternant·es opérationnel·les dès leur arrivée

Déjà 2 ans de formation EDEN School et plus de 1200 heures d'enseignement technique à leur actif

- Algorithmie, JavaScript, PHP, HTML, CSS, modélisation BDD et MVC, traitements SQL
- GitHub, tests unitaires et recette
- Travail en équipe, veille et apprentissage en autonomie

Ils nous font confiance et recrutent nos apprenant·es

colissimo · Hub One Digital Technologies · Mazarine · senzu · LES BONS TECH · Synktory · E-DO STUDIO

Nous vous aidons à rencontrer votre futur·e apprenti·e, contactez-nous dès maintenant :

sastagiacometti@edenschool.fr | 09 81 78 68 85 | www.edenschool.fr

Janvier 2026