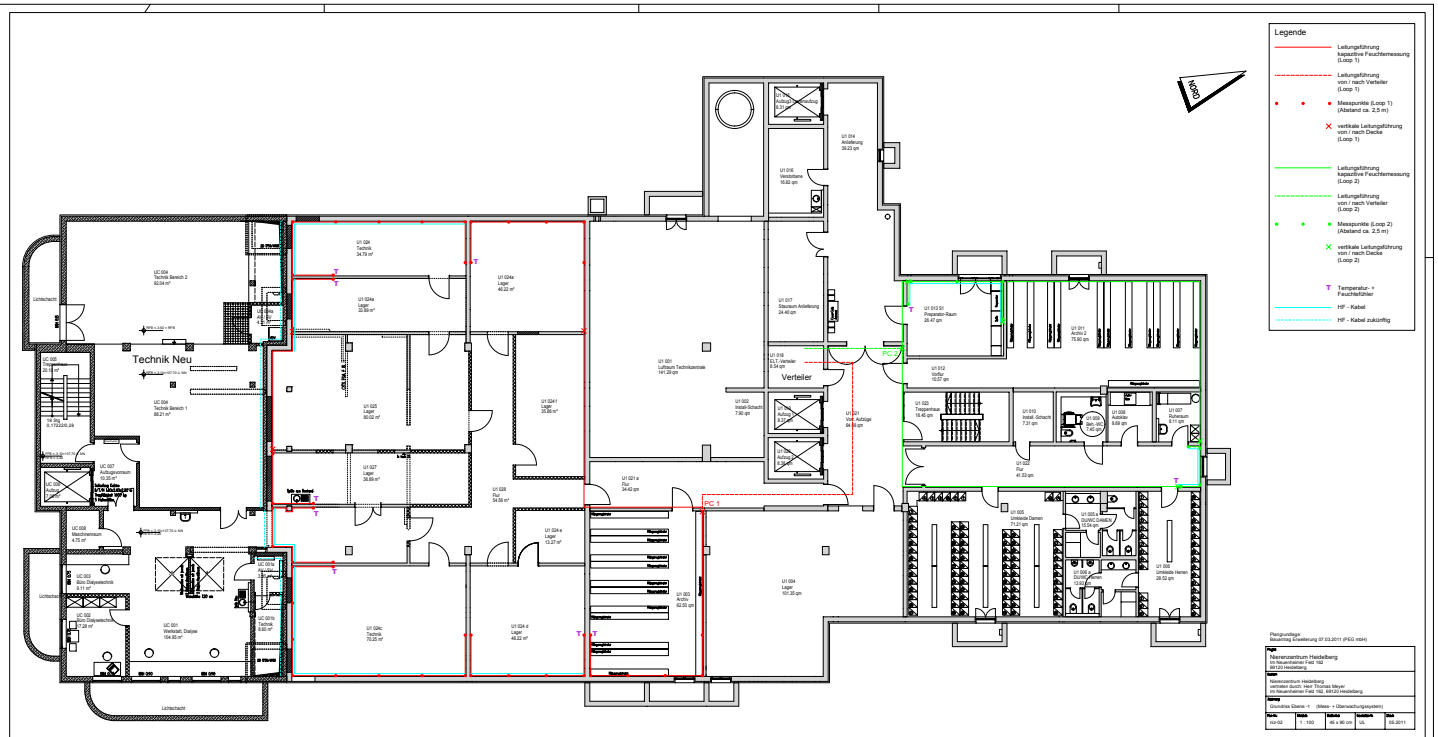

Legende

- Leitungsführung kapazitive Feuchtemessung (Loop 1)
- Leitungsführung von / nach Verteiler (Loop 1)
- Messpunkte (Loop 1) (Abstand ca. 2,5 m)
- vertikale Leitungsführung von / nach Decke (Loop 1)
- Leitungsführung kapazitive Feuchtemessung (Loop 2)
- Leitungsführung von / nach Verteiler (Loop 2)
- Messpunkte (Loop 2) (Abstand ca. 2,5 m)
- vertikale Leitungsführung von / nach Decke (Loop 2)
- Temperatur- + Feuchtefühler
- HF - Kabel
- HF - Kabel zukünftig

Plangrundlage:
Neuanlag Erweiterung 07.03.2011 (FEG 16024)

Projekt: Nierenzentrum Heidelberg Im Neuenheimer Feld 162 69120 Heidelberg				
Bauherr: Nierenzentrum Heidelberg vertreten durch: Herr Thomas Meyer Im Neuenheimer Feld 162, 69120 Heidelberg				
Bezeichnung: Grundriss Ebene -1 (Messo + Überwachungssystem)				
Plan-Nr.	Maßstab	Maßband	Gezeichnet	Datum
02-02	1 : 100	65 x 90 cm	GL	05.2011

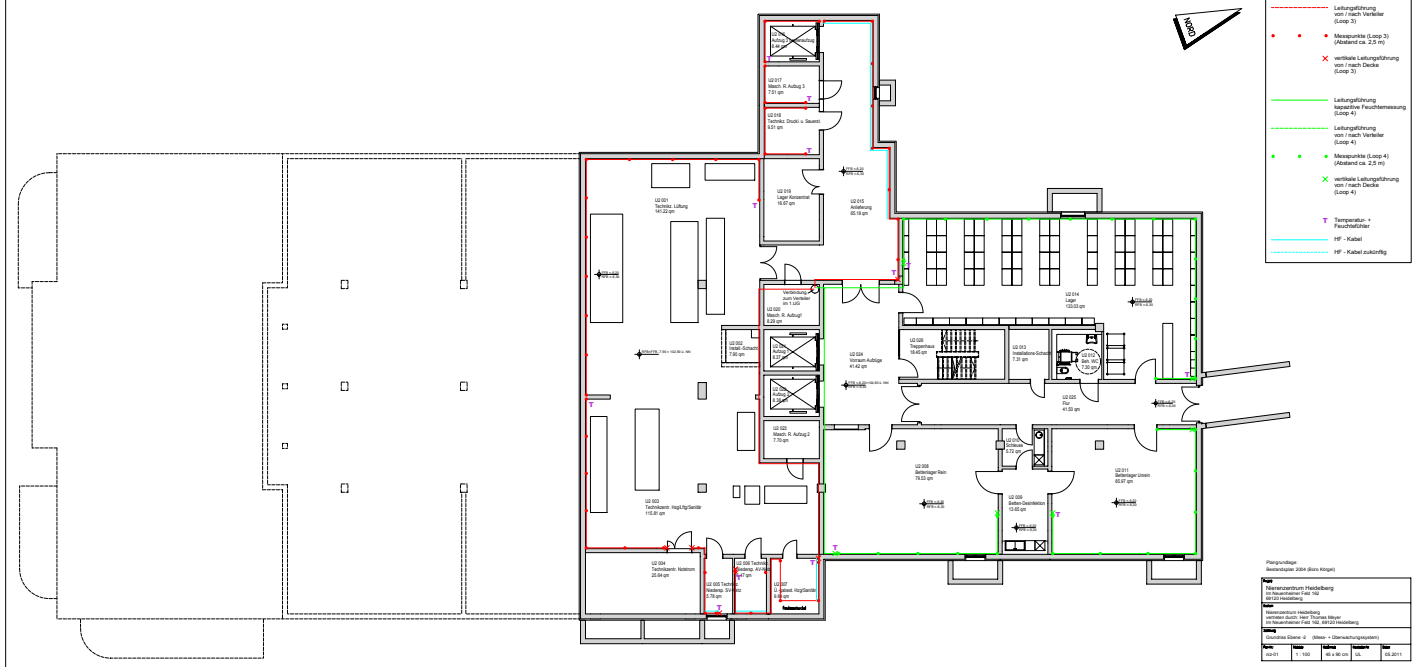

Legende

- Leitungsführung kapazitive Feuchtemessung (Loop 3)
- Leitungsführung von / nach Verteiler (Loop 3)
- Messpunkte (Loop 3) (Abstand ca. 2,5 m)
- vertikale Leitungsführung von / nach Decke (Loop 3)
- Leitungsführung kapazitive Feuchtemessung (Loop 4)
- Leitungsführung von / nach Verteiler (Loop 4)
- Messpunkte (Loop 4) (Abstand ca. 2,5 m)
- vertikale Leitungsführung von / nach Decke (Loop 4)
- Temperatur- + Feuchtefühler
- HF - Kabel
- HF - Kabel zukünftig

Plangrundlage:
Bestandsplan 2004 (Büro Körger)

Projekt: Nierenzentrum Heidelberg Im Neuenheimer Feld 162 69120 Heidelberg				
Bauherr: Nierenzentrum Heidelberg vertreten durch: Herr Thomas Meyer Im Neuenheimer Feld 162, 69120 Heidelberg				
Bezeichnung: Grundriss Ebene -2 (Messo + Überwachungssystem)				
Plan-Nr.	Maßstab	Maßband	Gezeichnet	Datum
02-01	1 : 100	65 x 90 cm	GL	05.2011