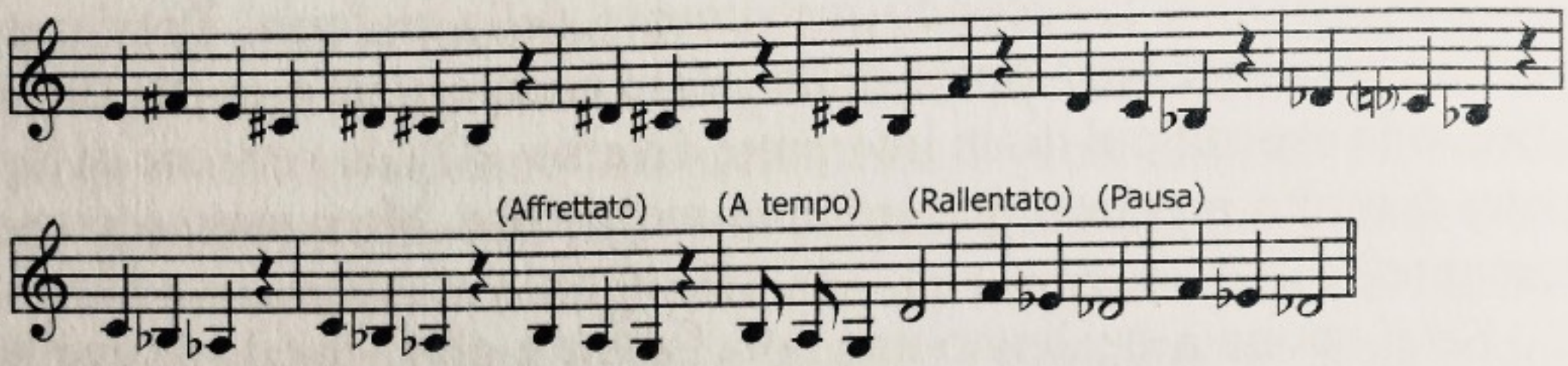

Fig. 4.17. Canzone di un bambino di trentadue mesi trascritta approssimativamente secondo la notazione convenzionale.