בית כורכר

BEIT KURKAR

שם הפרויקט:
וילת בוטיק בקיסריה

מיקום הפרויקט:
קיסריה, רובע 13 (מגרש לימודי)

מבחר:
שירן שריקי

שם הגיליון:
עיצוב פנים – חלל המגורים

מס' גיליון: **19**

קנ"מ: 1:50

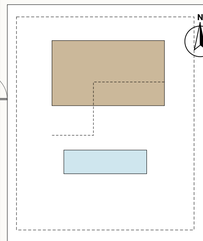
רשימת גיליונות:

01	שער	
02	קונספט ומחקר	
03	ניתוח אתר וסביבה	
04	תכנית העמדה ונבלת שטחים	1:200
05	תכנית פיתוח שטח	1:100
06	תכנית מרתף וקרקע	1:100
07	תכניות קומה א' וגג	1:100
08	חתימות	1:100
09	חתכים	1:100
10	סכמות סטטיות	1:100
11	תכנית קומת קרקע	1:50
12	תכנית קומת א'	1:50
13	חתימות	1:50
14	חתך A-A	1:50
15	חתך B-B	1:50
16	ג'ילויין מחדגות	1:25, 1:5
17	פרטי בניין	1:20, 1:5
18	רשימת אלומיניום וזגוגות	1:50
19	**עיצוב פנים – חלל המגורים**	**1:50**
20	עיצוב ריהוט – אי המטבח	1:25, 1:10, 1:2
21	הדמיות חוץ	
22	הדמיות פנים	
23	תודה	

מנמה:
הנדסאים – אדריכלות ועיצוב פנים

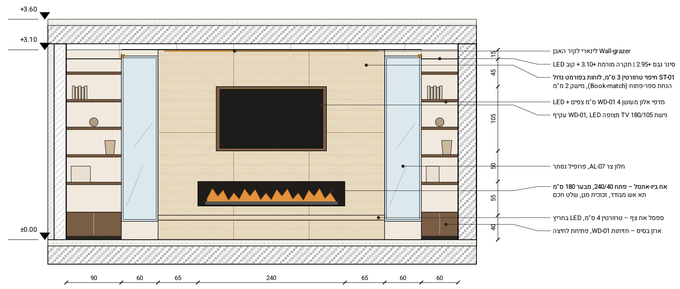
שם המגיש/ה ות.ז.:
_____ _____

תאריך:
10.2026



חתך-חזית 1-1 – קיר האח

קנ"מ 1:50

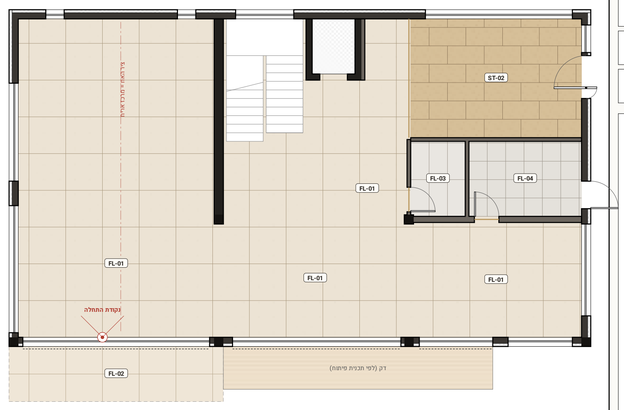




חתך-חזית 2-2 – קיר המטבח

קנ"מ 1:50

סמל	קוד	תיאור
	FL-01	מרצף 120/120/0.9 מט R10, מישק 2 מ"מ
	FL-02	מרצף 120/120/2.0 R11 חוץ – המשך המישקים
	ST-02	אבן בז' טרטבי 60/120 מוברשת, תפי-קטר
	FL-03	מרצף 60/120 – שירותי אורחים
	FL-04	מרצף 60/60 – מזנה
	TH-01	סף מעבר פלדז מוברש 12-, מפלס אחיד
	DR-01	קפי שטוחה + תעלת ניקוז לינארית (מוץ)
	SP	נקודת התחלה – אריח שלם בתיריזה



פרט סף ויטרינה שטוח (פנים-חוץ)

קנ"מ 1:10

תכנית ריצוף

קנ"מ 1:100

* כל המקום לשם התאמה לגילוין. מידות בס"מ.

מקרא תאורה ומערכות תקרה

סמל	קוד	תיאור	מפרט	כמות
	L1	ספוט שקוע Ø75 Trimless, מושטח	10W 2700K CRI≥95 UGR<16, 36°	31
	L2	ספוט שקוע מתכוונן (wall-wash)	10W 2700K, 24°, כהוי: 30°	4
	L3	תאורת קצ LED בתקרה מורמת	1800K – 3000 Dim-to-warm, 14W/מ'	60 מ'
	L4	פרופיל לינארי שקוע 35 מ"מ	3000K, 12W/מ', מפזר אופל	24 מ'
	L5	Wall-grazer לינארי לקיר האבן	2700K, 15W/מ', אופטיקה 10×60	4 מ'
	L6	גוף תלוי מעל הכיור – זכוכית מעושנת/פלדז	2700K, 8W, Ø25, גובה 1.65+	3
	L7	גוף תלוי לינארי מעל שולחן האוכל	פלדז מברוש, 30W, גובה 1.60+	1
	L8	פס LED בנגחת (מדפים, נישות, מוקן)	2700K, 6W/מ', פרופיל אלומ'	14 מ'
	L9	גוף תלוי מיפולי בחלל המדרגות	7 גופים, זכוכית + פלדז	1
	M1	ממזר אוויר לינארי (Slot) – אפפקה	2 תריסים, צבע לבן	4
	M2	תריס אוויר חוזר	60/30, בגוון התקרה	2
	M3	יח' מיזוג מוסתרת (ח.ת. 2.60+)	מעל מחוג, ניישה 50/50	2
	S1	גלאי עשן אופטי	מחובר למערכת הבית החכם	3
	S2	גלאי חום (מטבח)		1
	A1	רמקול תקרה שקוע	Ø20, גריל דק בגוון התקרה	4
	K1	לוח מצמות חכם (KNX/DALI)	גובה 1.10+, זכוכית/פלדז	3
	C1	מסילת זילון שקועה (מתע)	פושק TX01, מסילה בסיגור	24 מ'
(+2.95)	–	גובה תחתית תקרה (ח.ת) ±0.00-ה		

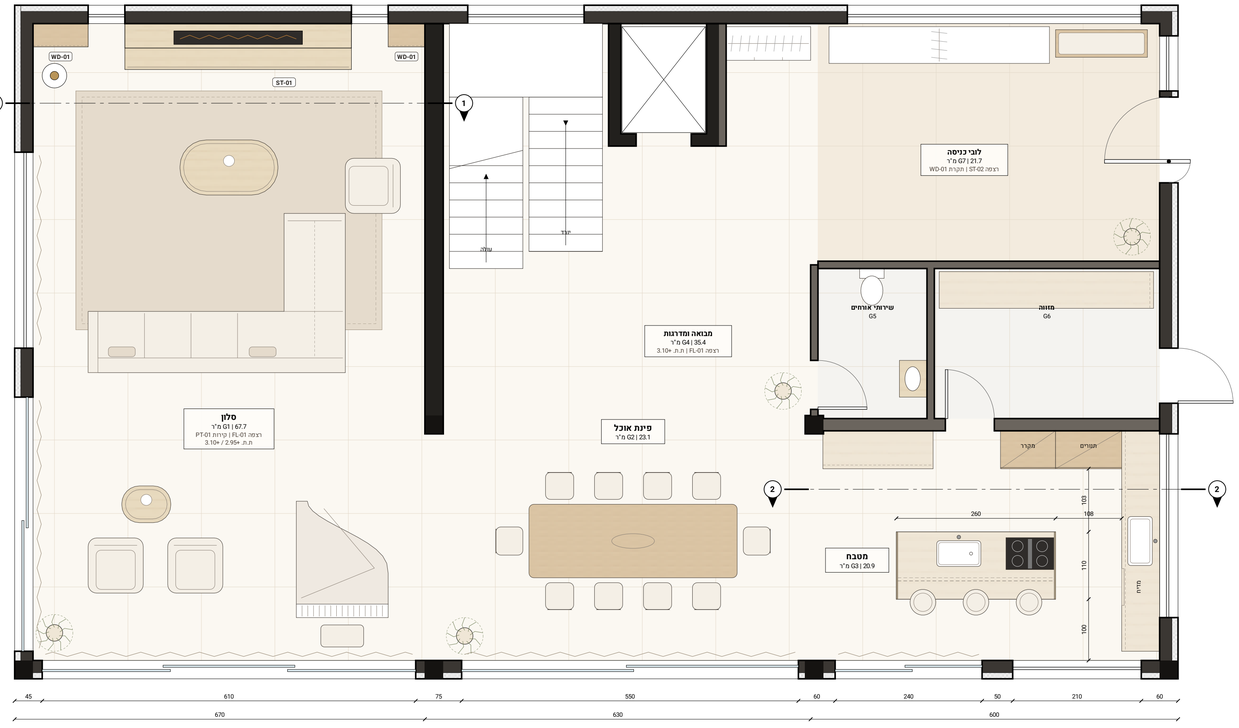
סצנות תאורה חכמה

סצנה	תאורה פעילה	עוצמה / גון	
בוקר	L1 + L4 + L3 מטבח, וילונות פתוחים	3000K	70%
ארוחה	L3 + L7 + L6 פינת אוכל, L1 נמוך	2700K	60%
ערב רגוע	L8 + L5 + L3 + L1 כבוי	2200K	35%
קולנוע	L8 נישת TV בלבד, וילונות סגורים	1800K	10%
יציאה	הכל כבוי, L4 לובי 10%, מיזוג Eco	–	

הערות:
1. כל המידות בס"מ, מפלסים בט"ז, יש לאמת מידות באתר.
2. גופי תאורה עמעמים DALI-2, בקרת סצנות KNX.
3. מיזוג תקרתי עם יציאת מיזוג והעמלה לקיר בחצר.
4. ריצוף 120/120 – ריצוף רטבי-רוח, פילוס ±1 מ"מ.

תכנית ריהוט וגמרים – חלל המגורים

קנ"מ 1:50

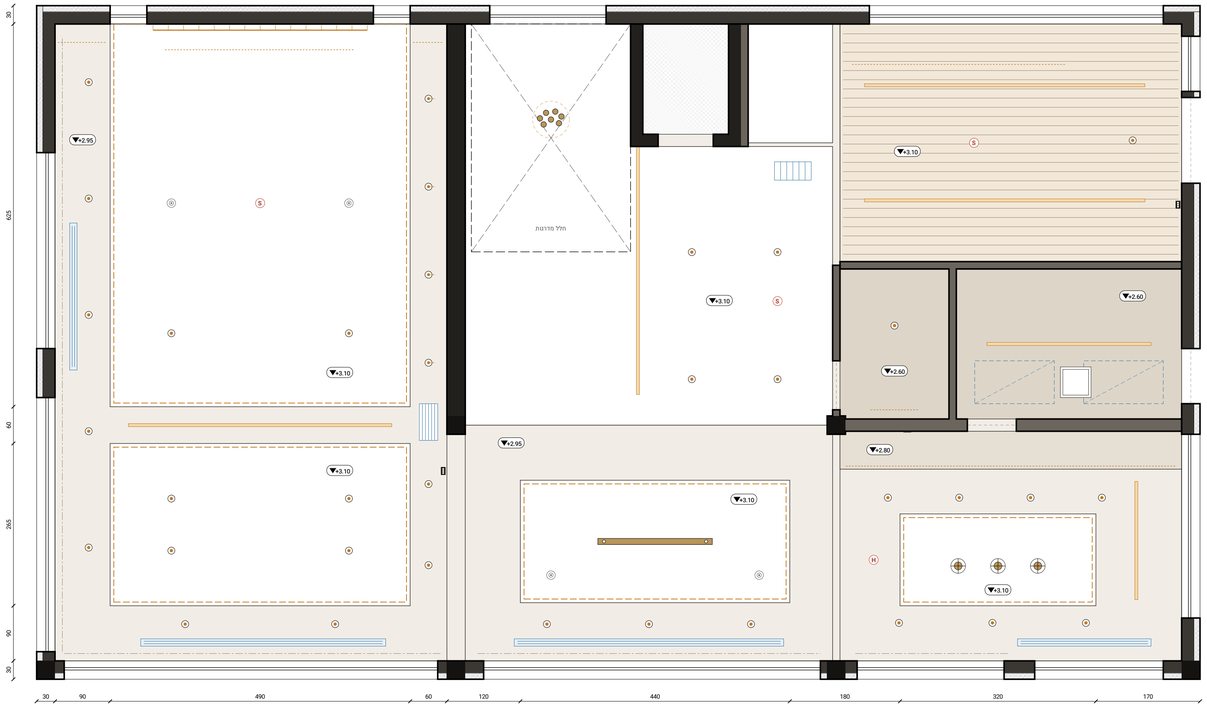


רוטט לפי מודל, גמרים לפי פלטת החומרים.
דישורטות הזזה לכיס נסתר, פרופיל צר, קף שטות.

N

תכנית תקרה מוחזרת ותאורה

קנ"מ 1:50



תקרת גבס: סיור +2.95 לאורך הרטרוסיות (מסילות זילון מיזוג).
תקרת מרוטות +3.10 עם קנט LED מוסתר – סיור +2.80 מעל האחוות.

פלטת חומרים

Quiet luxury

ST-01 טרוורטין קלאסי משטח, מסתלא	3 מ"מ קרן האות, מפסל	TRV-CL-H30	**ST-02** אבן בז' גוון כורכר מוברש	60/120/2 רצפות לובי	LMS-KR-B20	**FL-01** פורצלן Sand Stone 120/120 מט R11 / R10 רצפות + מדרסות	POR-SND-1212	**SS-01** אבן סינטר טרוורטין 20 מ"מ, מט משטחים, אי	SNT-TRV-20
WD-01 אלון מעושן מחורץ מלא 22 מ"מ, חריץ 20 חזית אי המטבח	OAK-FLT-22	**WD-01** אלון מעושן מורחיב, שמן-לכה, מט גגות, תקרת לובי	OAK-SMK-V06	**MT-01** פלדז מברוש PVD, לכה מציה פוטוסילית, מוקף	BRS-BR-PVD	**TX-01** מעטן קנבוי – חול זילון שקוף + רישפ זילונות ספות	LIN-SND-280	**PT-01** סיום סיד – מוקה בהיר hush-Lime, מט קירות	LMW-MCH-02
LT-01 עור שאפה מוקה עובי 1.2 מ"מ כסאות רחיצ	NAP-MCH-12								

הדמיה 1 – סלון ואח

הדמיה – בהכנה

הדמיה 2 – מטבח ופינת אוכל

הדמיה – בהכנה