Analiza zagrożenia powodziowego i struktury użytkowania terenu w zlewni cząstkowej Liwca (woj. mazowieckie).

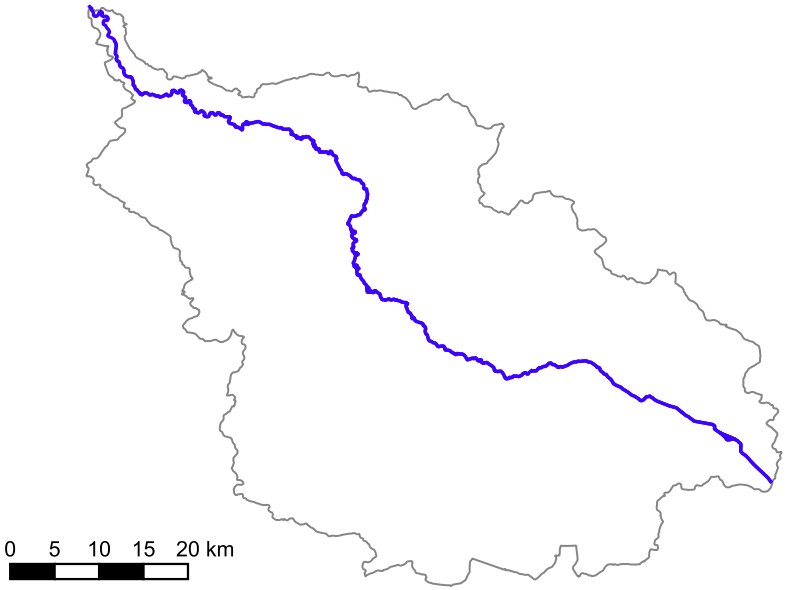

Obszar zagrożenia powodziowego w zlewni Liwca.

granica zlewni
ciek

Pokrycie terenu
tereny sztuczne
tereny rolnicze
lasy i tereny półnaturalne
tereny podmokłe
wody

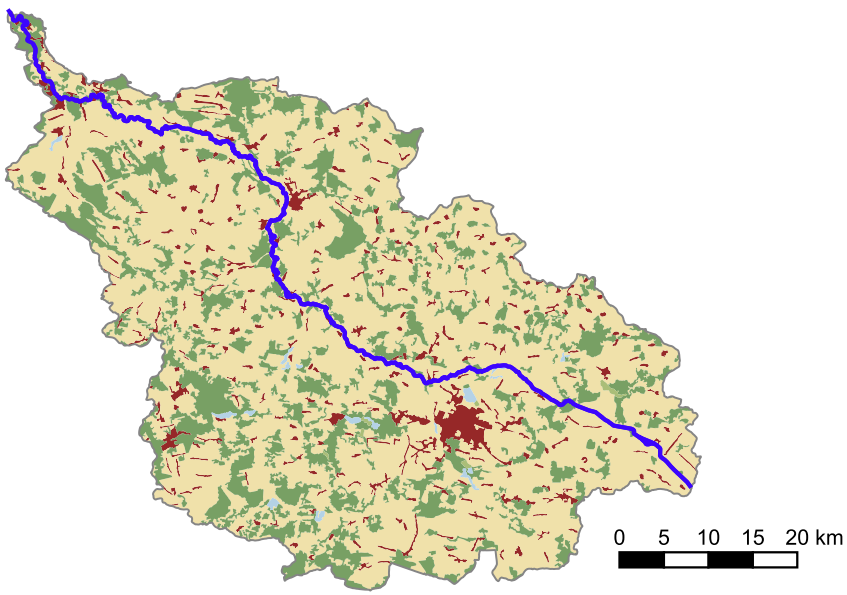

Struktura użytkowania terenu (CLC).

Charakterystyka zlewni cząstkowej Liwca (woj. mazowieckie)

Powierzchnia analizowanej zlewni: 273 783 ha

Obszary zagrożenia powodziowego (p = 1%): 8 519 ha (3,1% powierzchni zlewni)

Struktura użytkowania terenu (CLC – poziom 1):
- Tereny rolnicze – 70%
- Lasy i tereny półnaturalne – 23%
- Tereny sztuczne – 6%
- Wody – 1%
- Tereny podmokłe – <1%

- Obszary zagrożenia powodziowego koncentrują się w dolinie rzecznej Liwca.
- W strukturze użytkowania terenu dominują tereny rolnicze, co wskazuje na rolniczy charakter krajobrazu zlewni.
- Niewielki udział terenów sztucznych w strefie zagrożenia sugeruje ograniczoną ekspozycję zabudowy na ryzyko powodziowe.
- Struktura pokrycia terenu sprzyja zachowaniu części funkcji retencyjnych doliny rzecznej.

Źródła:
CLC 2018 (Copernicus), Mapy zagrożenia powodziowego (1%) – Wody Polskie, BDOT10k, mapa zlewni - KZGW, opracowanie własne w QGIS.
CRS: EPSG:2180