<SENAI>

O Decifrador

Bruno Caldeira de Almeida

Davi Aureliano da Silva Boschetti

Matheus Luka Santos da Silva

Miguel Regasson Garbeti

Presidente Prudente – SP

Sumario

1.Introdução

2.Escopo e Requisitos

2.1 Objetivo do Sistema

2.2 Funcionalidades

2.3 Fora do Escopo

3. Cronograma

4.Fluxo do processo

5.Riscos e Plano B

1. Escopo e Requisitos

Objetivo:

O sistema "Decifrador" tem como objetivo receber uma mensagem criptografada e retornar o texto original (decifrado), utilizando algoritmos de descriptografia.

Funcionalidade:

O software será um programa em C capaz de descriptografar textos usando:

. Cifra de César

. Base64.

O sistema aceitará uma Sting cifrada e exibirá o texto original.

O que o sistema não vai fazer:

Não irá criptografar mensagens

Não utilizará algoritmos avançados (ex: AES, RSA)

Não terá interface gráfica (caso seja apenas terminal)

2.Papéis da Equipe:

Bruno Caldeira: Desenvolvedor:

Matheus Luka: QA (Qualidade):

Miguel Garbeti: Gerente de Configuração:

Davi Aureliano: Kanban

3.Cronograma: (prazo de 2 semanas)

Semana 1 – Realização do documento

Semana 1 – Realização do código

Semana 2 – Apresentação

4.Exemplo técnico em fluxograma demonstrativo:

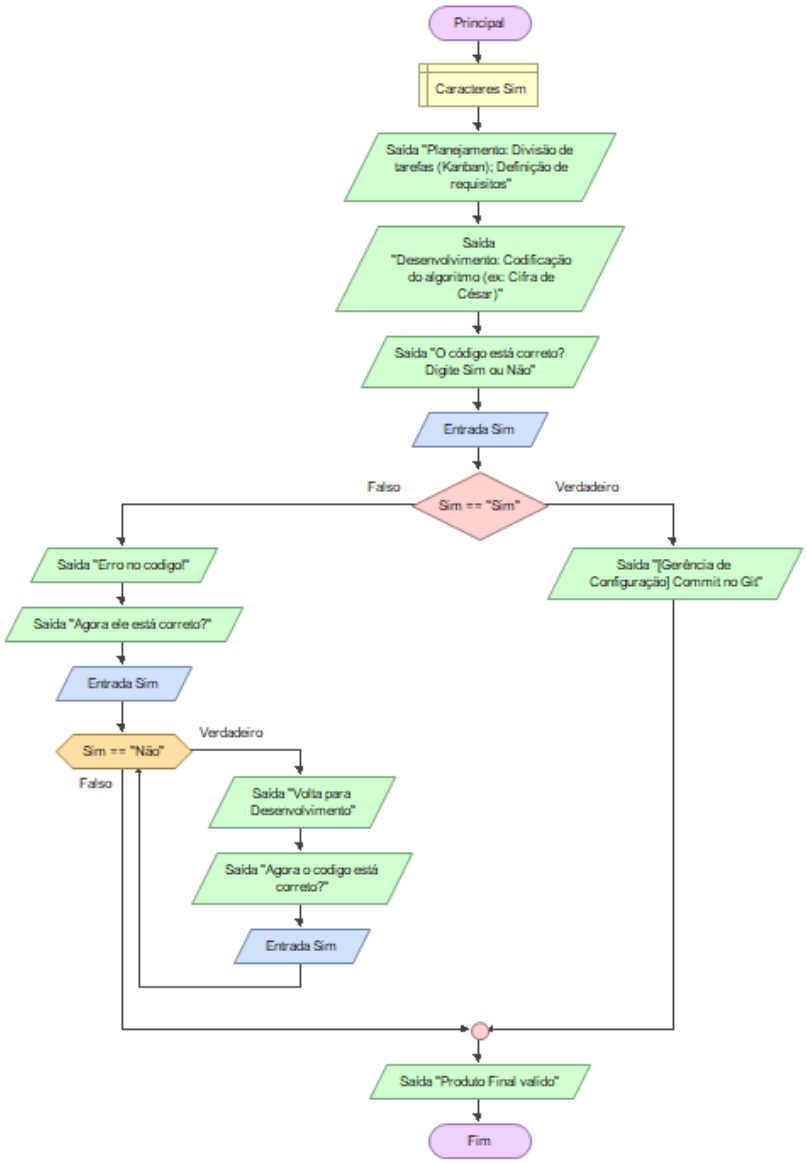

5.Riscos/situações hipotéticas e Plano B

Possíveis problemas e soluções:

Problema: Erro no Git (conflitos, perda de código)

Plano B: Backup local + uso de branches

Problema: Algoritmo não funciona corretamente

Plano B: Revisão em grupo + pesquisa de solução + simplificação do código

Problema: Atraso no cronograma

Plano B: Reduzir escopo (ex: focar apenas na Cifra de César)