Cahier des Charges
Stage BTS SIO SISR

Chassol Mathis
Année 2025 – 2026
Draco Network Solutions

Cahier des Charges – Stage

DRACO NETWORK SOLUTIONS

Chassol Mathis

BTS SIO – Option SISR – 2e année

Année 2025 – 2026

Introduction

Durant mon stage au sein de Draco Network Solutions, j'ai eu l'opportunité de découvrir en profondeur le fonctionnement d'une entreprise spécialisée dans l'infrastructure informatique. Ce cahier des charges a pour objectif de présenter de manière détaillée les missions réalisées, les compétences acquises ainsi que les méthodes de travail appliquées.

Ce stage a constitué une étape essentielle dans ma montée en compétence : j'ai été confronté à des environnements techniques variés, allant du déploiement automatisé d'OS à la documentation réseau, en passant par le support utilisateur et la maintenance matérielle. Chaque mission m'a permis de mettre en pratique les notions vues en cours et d'acquérir de nouveaux réflexes professionnels.

Grâce à l'encadrement de mon tuteur et à la diversité des situations rencontrées, j'ai pu développer une vision plus concrète du métier d'administrateur système et réseau. Ce document offre ainsi une lecture structurée et approfondie de l'ensemble du travail effectué durant le stage.

Présentation de l'entreprise

Draco Network Solutions est une entreprise spécialisée dans la mise en place, la gestion et l'optimisation d'infrastructures informatiques professionnelles. Elle accompagne ses clients dans la conception, le déploiement et la maintenance de solutions adaptées à leurs besoins métiers.

L'entreprise intervient auprès de structures variées : PME, grandes entreprises, sociétés audiovisuelles et acteurs du secteur tertiaire. Ces environnements exigent un haut niveau de disponibilité des services, de sécurité des données et de stabilité des systèmes.

Les principaux domaines d'intervention de Draco Network Solutions sont :

- le déploiement et la configuration de serveurs
- l'installation et la maintenance de postes clients
- la gestion de réseaux complexes (VLAN, routage, sécurité…)
- la création d'environnements virtualisés
- l'automatisation de processus informatiques
- l'assistance technique sur site et à distance

L'équipe est composée d'administrateurs systèmes, de techniciens réseau et de personnels spécialisés dans le support technique. Cette organisation permet de répondre rapidement aux demandes des clients tout en maintenant un niveau de qualité élevé.

Objectifs du stage

Les objectifs définis au début du stage avaient pour but de renforcer mes compétences techniques tout en me confrontant à des situations réelles, en lien direct avec le programme BTS SIO option SISR.

Ils incluaient notamment :

• Apprentissage et mise en pratique du déploiement automatisé d'OS (Windows et Linux) à l'aide d'outils professionnels tels que Foreman et le protocole PXE.
• Gestion d'utilisateurs avec Active Directory : création de comptes, attribution de droits, intégration de postes au domaine.
• Configuration, installation et administration de machines virtuelles dans un environnement de production (Proxmox).
• Participation à des interventions sur site dans des entreprises externes, afin de mieux comprendre les besoins concrets des clients.
• Mise en place et compréhension du fonctionnement d'un environnement de déploiement réseau (PXE, images systèmes, scripts).
• Dépannage matériel et logiciel sur postes clients et équipements réseau.
• Création et mise à jour d'un schéma réseau professionnel à partir de plans architecturaux et d'inventaires matériel.
• Automatisation de tâches répétitives via un outil moderne (Power Automate), notamment le traitement d'une base de contacts volumineuse.
• Répertorier les informations matérielles (nom, référence, Service Tag Dell / numéro de série) de 45 écrans dans un tableau Excel, afin de faciliter le suivi et l'inventaire du parc.

L'objectif global était d'être progressivement opérationnel dans un environnement réel et exigeant, tout en gagnant en autonomie.

Ressources & Outils utilisés

Au cours du stage, j'ai utilisé un ensemble d'outils essentiels au fonctionnement de l'entreprise et à la réalisation de mes missions :

• Proxmox → hyperviseur permettant la création, la gestion et la supervision de machines virtuelles.
• Foreman → outil destiné au déploiement automatique d'OS, facilitant la standardisation des installations et le suivi des hôtes.
• TeamViewer → solution de prise de contrôle à distance utilisée pour le support utilisateur et la maintenance hors site.
• Windows Server & Active Directory → gestion centralisée des comptes, des groupes, des stratégies et de la sécurité du domaine.
• Bitwarden → gestionnaire de mots de passe sécurisé, utilisé pour stocker et partager les accès de manière contrôlée.
• Clonezilla → outil de clonage de disques permettant la duplication ou la migration de systèmes existants.
• Power Automate → plateforme d'automatisation utilisée pour traiter un volume important de données (plus de 30 000 contacts).
• Rocky Linux & Ubuntu → systèmes d'exploitation Linux utilisés pour différents serveurs et environnements techniques.
• Équipements réseau (switchs, serveurs, postes fixes, machines audiovisuelles) → matériels rencontrés lors des interventions.

L'utilisation régulière de ces outils m'a permis de gagner en aisance technique et de mieux comprendre l'environnement informatique d'une entreprise de services.

Contraintes rencontrées

Plusieurs contraintes ont marqué le déroulement de mon stage et ont rendu certaines missions particulièrement formatrices :

✓ La nécessité de respecter strictement les procédures techniques internes afin de garantir la cohérence des installations et la sécurité des systèmes.
✓ Une rigueur obligatoire dans la gestion des mots de passe et des accès, avec l'utilisation systématique d'outils sécurisés comme Bitwarden.
✓ La diversité des environnements clients (audiovisuel, PME, structures multi-sites) nécessitant une capacité d'adaptation rapide.
✓ Des délais parfois serrés pour certaines interventions, obligeant à organiser efficacement son temps et à hiérarchiser les priorités.
✓ La nécessité d'intervenir sur des infrastructures critiques où la moindre erreur peut impacter la production du client.

Ces contraintes ont renforcé ma rigueur, mon sens des responsabilités et ma capacité à travailler de manière structurée même sous pression.

Organisation du travail (Méthode Agile)

Mon travail a été organisé de manière inspirée de la méthode Agile, sous forme de sprints journaliers et hebdomadaires.

Chaque journée ou début de semaine, un point était réalisé avec mon tuteur pour :

- définir les objectifs à atteindre (missions techniques, documentation, interventions),
- estimer le temps nécessaire à chaque tâche,
- identifier les éventuels prérequis ou dépendances.

Au fil de la journée, je réalisais les différentes missions prévues. En fin de journée, un débriefing permettait d'identifier :

- ce qui avait été accompli,
- les difficultés rencontrées,
- les points à revoir ou à approfondir.

Cette organisation m'a aidé à structurer mon travail, à mieux anticiper les imprévus et à progresser régulièrement.

Missions réalisées

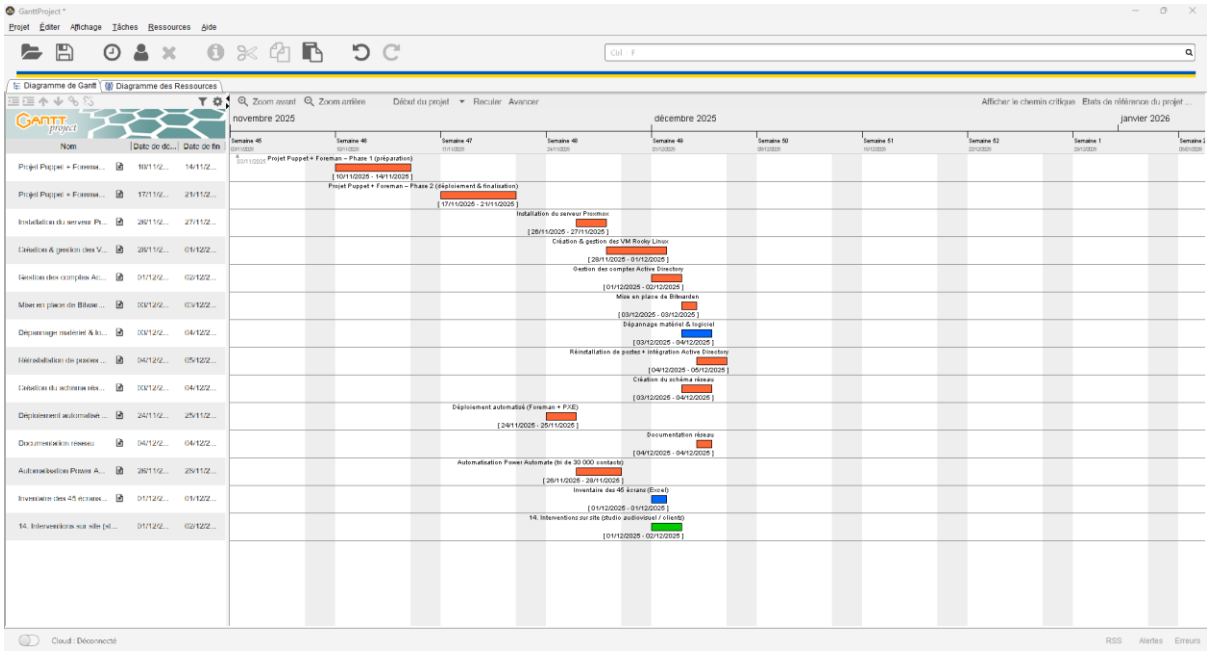

Légendes :

Collaboration tuteur : Orange

Collaboration seule : Bleu

Collaboration externe : Vert

Ces missions m'ont permis de manipuler des outils professionnels, de comprendre les enjeux des interventions clients et de gagner en efficacité.

Synthèse & Bilan

Ce stage chez Draco Network Solutions a été un véritable tremplin dans mon parcours de formation BTS SIO SISR.

Il m'a permis :
• d'approfondir mes connaissances techniques dans des environnements réels,
• de gagner en autonomie dans la gestion de tâches et la résolution de problèmes,
• de comprendre l'importance de la documentation et du travail en équipe,
• d'intervenir sur des infrastructures variées et parfois critiques,
• de confirmer mon intérêt pour les métiers liés à l'administration système et réseau.

Cette expérience constitue une base solide pour la suite de mon cursus et m'a donné envie de continuer dans cette voie, en me spécialisant davantage dans les infrastructures et l'automatisation.

Validation

Projet : Mise en place d'un proxy de déploiement Puppet+Forman et déploiement des postes sur site

Contexte : Dans le cadre de l'onboarding d'un nouveau client afin d'homogénéiser son parc, installer les machines nouvellement acquises et réinstaller les machines existantes.

Nous allons déployer sur un hyperviseur notre proxy de déploiement ainsi que la base des installeurs pour les applications.

Délais du projet : 2 semaines

Prestataire : • Draco Network Solutions	Client : • Have A Nice Day
Fait à : 31 Avenue Jean Moulin, Torcy	
Signature du prestataire :	Signature du client :

Planification du projet

La planification s'est déroulée sur deux semaines, découpées en phases :
• Phase 1 : Installation et configuration du proxy de déploiement.
• Phase 2 : Préparation des images systèmes et tests PXE.
• Phase 3 : Déploiement sur site et validation client.
Un diagramme de Gantt peut être ajouté si nécessaire.

Budget prévisionnel

Le budget intègre :

- Temps technicien : 2 semaines.
- Coût matériel : utilisation de l'infrastructure existante.
- Aucun surcoût externe.

Méthode de collecte : réunions, mails, documentation interne.