MIC

Este proyecto es desarrollado por **www.micgroup.cl**, empresa encargada de marketing, diseño y aplicaciones web para diversos actores del mercado como Starken, Atcom, Escena Nacional, Ditab entre otros, y será liderado por los fundadores de la misma:
Máximo Báez - Publicista y Gabriel Vargas - Programador

Nuestro Objetivo

Ayudar al desarrollo del comercio local, impulsando la creación de nuevos Empresarios y Microempresarios con el fin de crear un mercado con desarrollo sostenible y holístico, donde cada emprendedor podrá aprender a emprender, comunicarse, encontrar servicios y poner sus productos y/o servicios dentro de un mercado digital de forma simple y gratuita.

Cómo?

Entregando todas las herramientas indispensables para emprender en un solo lugar, como son:

Aprendizaje **Conectividad** **Efectividad** **Simplicidad** **Marketing**

Bienvenidos a

Estamos creando una red colaborativa (Web / App) para nuevos y actuales emprendedores que ofrezcan:

Productos **Servicios** **Comida** **Transporte** **Inmuebles** **Turismo**

Nuestro Visión

Es que cada emprendedor pueda desarrollar su actividad de forma segura y con las herramientas adecuadas para su crecimiento, siempre basado en el trabajo colaborativo con sus municipios, para que de esa manera ayudemos a fortalecer el desarrollo sociocultural y económico de cada comuna, potenciando de esta manera las riquezas patrimoniales de cada localidad.

Más que un Ecommerce, una red para emprendedores!

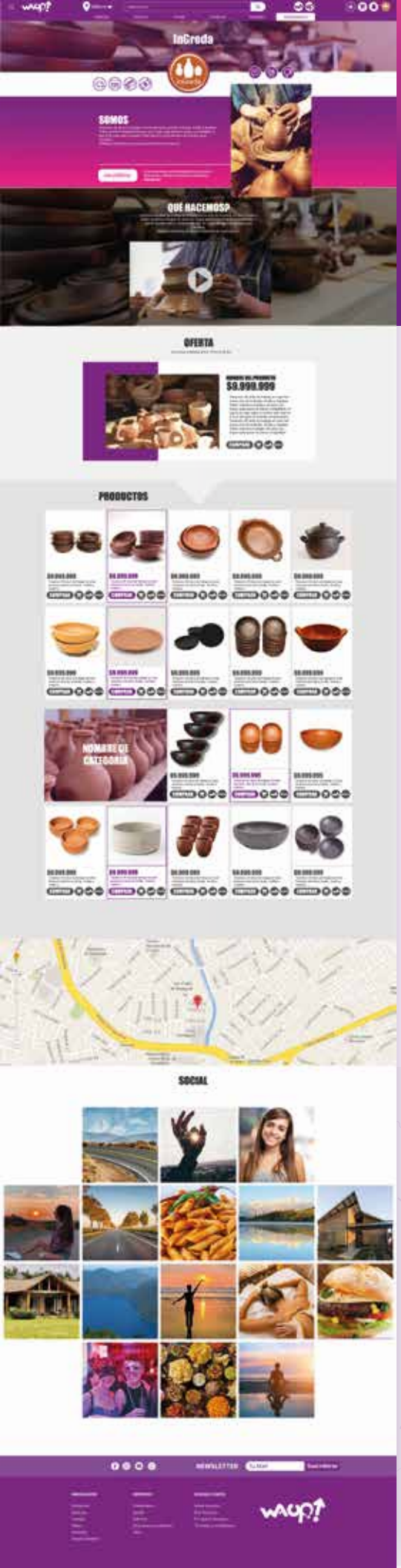

Una web eCommerce gratis para todos sin %
ni comisiones.
100% Autoadministrable.
Contacto directo con cada emprendedor.
Transferencias directas entre vendor y comprador.

Diseño adaptable acorde a cada emprendimiento!

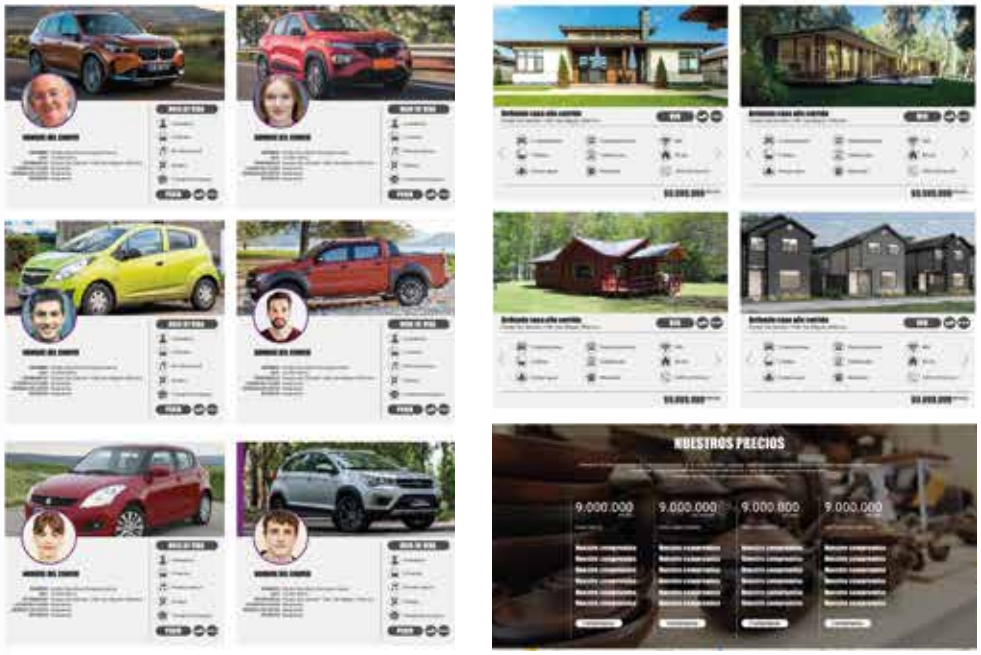

Las redes: *Sabemos que conocer los procesos es parte importante del marketing de cada negocio. Por eso es relevante para nosotros que la comunicación sea libre con los clientes.*

Un espacio para la creatividad!!!

En

Sabemos que una tienda Online no es suficiente

UN ENFOQUE... APRENDIZAJE

***Nuestra idea** es generar canales de educación constante enfocado siempre al emprendimiento, para que de esta forma todos adquiramos las herramientas que nos ayuden a entender de manera holística este hermoso camino del emprendimiento. Desde como armar una empresa, hasta cómo vender a nivel global.*
Todo con profesores especialistas de cada área y en vivo.

y tú? Conoces las ventajas de formalizarte?

UN ENFOQUE... SIMPLICIDAD!

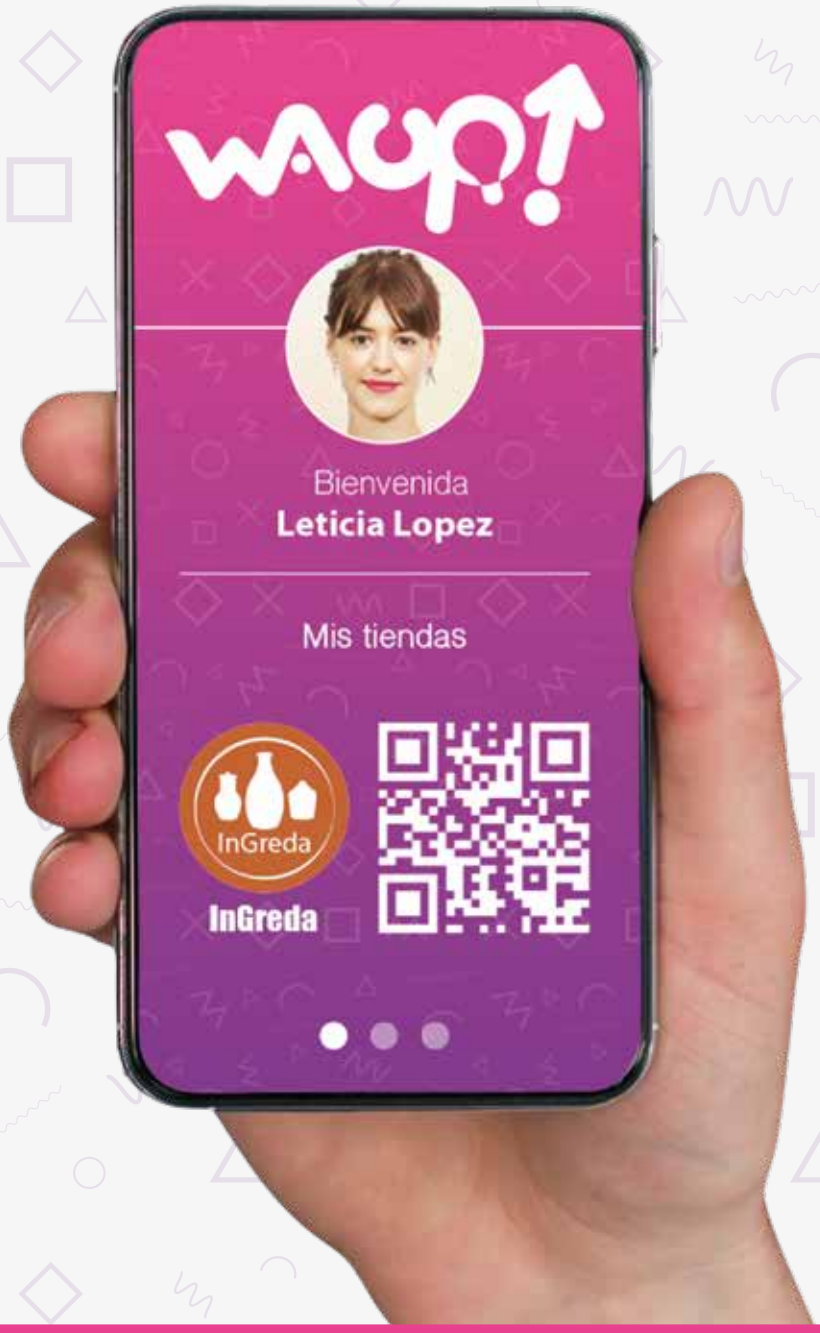

A: OYE VENDO/HAGO COSAS
B: Y QUE VENDES?
A: ESTO...

Escanea el código y directo a tu tienda, selecciona tus productos y a pagar... simple!

UN ENFOQUE... PUBLICIDAD

***Con fin de ayudar** a la visibilización de cada emprendedor creamos un canal de Youtube e Instagram para que (en base a videos y gráficas desarrolladas por nosotros) los emprendedores tengan la posibilidad de comunicar sus servicios y/o productos de la mejor manera!!!*
Todo desarrollado por profesionales especializados.

Una imagen vale más que 1000 palabras!!!

***Todos los emprendedores** mejores valorados por la comunidad, serán automatizadamente publicados al inicio de cada categoría, ayudando a la visibilidad de sus negocios y de esa forma descartar el "pago por aparecer".*
De ahí nuestro nombre!!!

Porque nos gustó!

WAUP!

Porque nos sorprende!

UN ENFOQUE... CONECTIVIDAD

Emprendimiento colectivo *es nuestra base y es lo más importante de esta comunidad.*
Tienes una idea/ buscar socios con las mismas ideas...

A: BUSCO INTERESADOS PARA EMPRENDER EN...
B: ME INTERESA.
A: LEISTE LAS CONDICIONES? (www.waup.cl/...)
B: SI, HABLEMOS?
A: OK

Importación colectiva: *Economia de escala, eso es algo que muchos no saben y es importante, desarrollemosla!*

A: IMPORTARÉ DESDE CHINA TODOS LAS QUINCENAS. ALGUIEN QUIERE IMPORTAR CONMIGO?
B: PERO QUÉ PRODUCTOS TRAES?
A: ESO NO IMPORTA, ES MÁS BARATO IMPORTAR EN MAYOR CANTIDAD, ASÍ EL ENVIO ES MUCHO MÁS BARATO!
B: OK, TE ESCRIBO POR INTERNO!

UN ENFOQUE... FUTURO

Simpleza, efectividad y personalización *son nuestros principales objetivos dentro de un mediano plazo, es por esto que ya estamos desarrollando diversas mejorar a nuestro proyecto inicial.*

Gestión de administrador con SII
Olvidarnos de formularios y que la administración de cada emprendimiento sea a un click.

Interconectividad
LLegar a más comunidades aumentarán las posibilidades de vender, comprar y emprender mejor.

Tú web 100% personalizada!
Generaremos multiples diseños web para que cada emprendimiento sea único.

Lo que buscas está cerca de ti!

Georefenciar lo que buscas
El Geomarketing es una herramienta poderosa más aún cuando la región es turística.

En WAUP! sabemos que con las herramientas correctas...

...Emprender puede ser mas simple!

Con fin de ayudar a mantener nuestra comunidad activa, desde **MicGroup** enfocaremos nuestros esfuerzos creativos en impulsar mensualmente las nuevas ideas y emprendimientos, creando o mejorando el Branding, y generando contenido audiovisual para optimizar la visibilidad de todos nuestros emprendedores.

Vamos a crear la imagen corporativa junto a sus dueños!
llevamos años trabajando en esto, y darle vida a tu propia marca es algo que realmente nos hace felices, sobre todo por el cariño que siempre se le tiene a una idea, que en general se hace con mas de uno, y.... nosotros nos sumamos.

Y si... le ponemos PLAY a tu proyecto!
Según nosotros... nada mejor que conocer el proceso de como nace, se desarrolla o inventa una idea/producto/servicio.
Vamos a crear una instancia donde nos enseñen en primera persona lo bueno y lo malo de emprender, contado por sus propios protagonistas... Los emprendedores!

UN ENFOQUE... CRECER

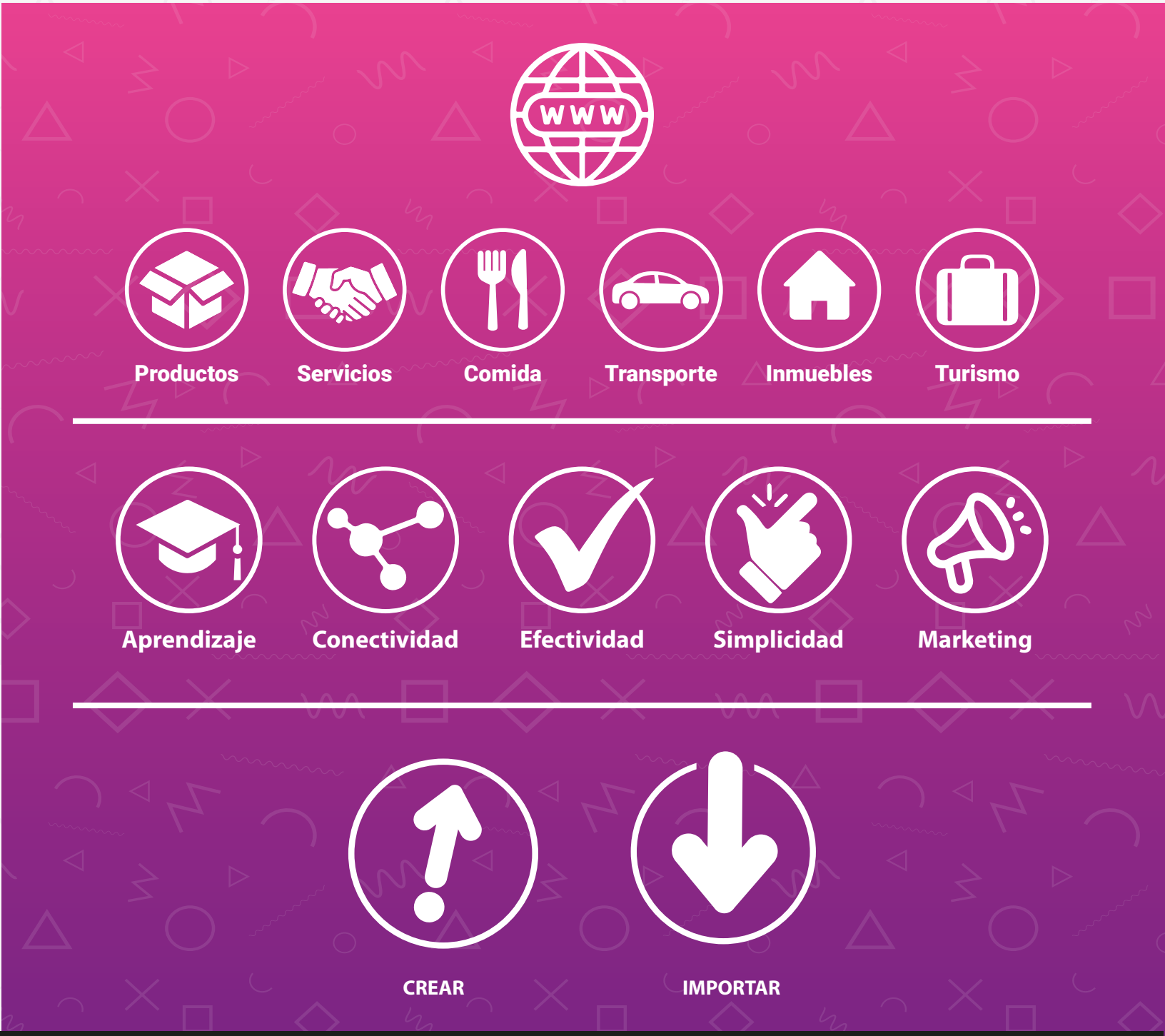

wup!

Contacto
Máximo Báez
(+569) 5698 6521
maxart2@gmail.com