W. A. MOZART

KONZERT G-DUR

FÜR VIOLINE UND ORCHESTER

KV 216

NEUE AUSGABE

FÜR VIOLINE UND KLAVIER

VON DAVID OISTRACH

KLAVIERAUSZUG VON WILHELM WEISMANN

REVISION UND BEARBEITUNG EIGENTUM DES VERLEGERS

EDITION PETERS · LEIPZIG

Vorbemerkung

Die Revision des von Mozart 1775 in Salzburg geschriebenen Violinkonzertes KV 216 erfolgte nach der ersten Gesamtausgabe und der 1933 nach dem Autograph revidierten Partitur von Rudolf Gerber. Das früher im Besitz der heutigen Deutschen Staatsbibliothek Berlin befindliche Autograph ist während des zweiten Weltkrieges verschollen.

In unserer Ausgabe gibt die der Klavierstimme überlegte Violinstimme den Originaltext ohne Zusätze wieder. Die in der Solo-Violinstimme hinzugesetzten Bögen sind gestrichelt, die ergänzten dynamischen Bezeichnungen klein bzw. dünn gestochen. Einige notwendige Ergänzungen in der Klavierstimme sind in Klammern gesetzt.

Die Verzierungen wurden in der Originalnotierung beibehalten. Die *langen Vorhalte* werden in der Regel durch die Hälfte der folgenden Hauptnote ausgedrückt, also zum Beispiel 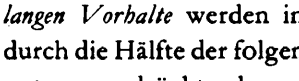 und so weiter. Notiert Mozart eine Vorschlagsnote im Wert eines Viertels der Hauptnote, so bedeutet dies entweder einen *halblangen* (*lombardischen*) *Vorhalt* oder einen *kurzen Vorschlag*, zum Beispiel 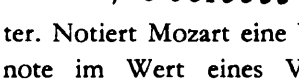 bzw. 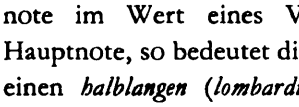 . Die Ausführung hängt sowohl vom Tempo des Satzes als auch dem Charakter der betreffenden Stelle ab. In allen Zweifelsfällen wurde die Ausführung durch kleine Noten über der betreffenden Stelle oder in einer Fußnote angegeben.

Triller beginnen in der Regel mit der oberen Nebennote: diese als kurzer Vorschlag oder in den Triller einbezogen, zum Beispiel

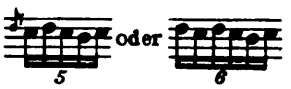

Die Interpretation des Herausgebers sowie die von Mozart nicht notierten Nachschläge wurden in der Solostimme in Klammern eingefügt.

Moskau, 1967

David Oistrach

Примечание

Предлагаемая редакция Концерта для скрипки KV 216, сочиненного Моцартом в 1775 г. в Зальцбурге, основывается на первоначальном полном собрании произведений композитора и на партитуре Рудольфа Гербера, сделанной им в 1933 г. на основе манускрипта. Рукопись концерта, хранившаяся ранее в нынешней Немецкой Государственной Библиотеке в Берлине, была утеряна во время второй мировой войны.

В нашем издании воспроизводится без добавлений скрипичная партия так, как она дана в оригинальном тексте клавираусцуга. Все добавленные лиги в сольной партии даны пунктиром, все добавленные динамические указания награвированы тонким штрихом. Некоторые необходимые добавления в клавираусцуге взяты в скобки.

Все имеющиеся в оригинале украшения нами сохранены. Долгие форшлаги, как правило, выражаются половинной длительностью последующей главной ноты. Так например, и т.д. Моцарт обозначал некоторые форшлаги как четверть длительности главной ноты. Таким образом они могут означать либо ломбардский форшлаг, либо короткий форшлаг. Например, или .

Исполнение форшлагов зависит таким образом от темпа части, а также от характера данного эпизода. Во всех сомнительных случаях способ исполнения указывается маленькими нотами над тем или иным местом, либо в сноске.

Трели, как правило, начинаются с верхней побочной ноты: с короткого форшлага, либо включенной в трель. Например

Все указания редактора, касающиеся интерпретации, так же как и неуказанные Моцартом нахшлаги в сольной партии приводятся в скобках.

Москва, 1967 г.

Давид Ойстрах

Preliminary Note

The revision of Mozart's Violin Concerto KV 216, written at Salzburg in 1775, was carried out according to the first complete edition, and according to the score revised in 1933 by Rudolf Gerber in compliance with the autograph. The autograph, formerly in possession of the present German State's Library of Berlin, had disappeared during the Second World War.

In our edition the violin-part, which stands above the piano-part, renders the original text without any additions. The added bows in the solo-violin-part are dotted, the supplementary dynamic marks are either engraved in small or thin print. Some necessary supplements are put in brackets in the piano-part.

The ornaments were maintained in their original notation. The *long suspensions* are expressed, as a rule, by the half of the following essential note, e.g. etc. If Mozart notes an appoggiatura note with the value of a quarter of the essential note, this means either a *half-long suspension* (*Lombardic suspension*) or a *short appoggiatura*, e.g. either respectively . The performance depends on the tempo of the movement, as well as on the character of the place in question. In all doubtful cases the performance was marked by small notes above the place in question, or marked in a foot-note.

Trills begin, as a rule, with the upper neighbouring note: either as a short appoggiatura, or it is inserted into the trill, e.g.

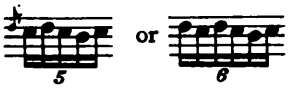

The interpretations of the editor, as well as the terminations which were not given by Mozart, have been added in the solo-part in brackets.

Moscow, 1967

David Oistrakh

KADENZEN

zum Violinkonzert G-Dur KV 216 von W. A. Mozart

Kadenz zum ersten Satz

Allegro

David Oistrach

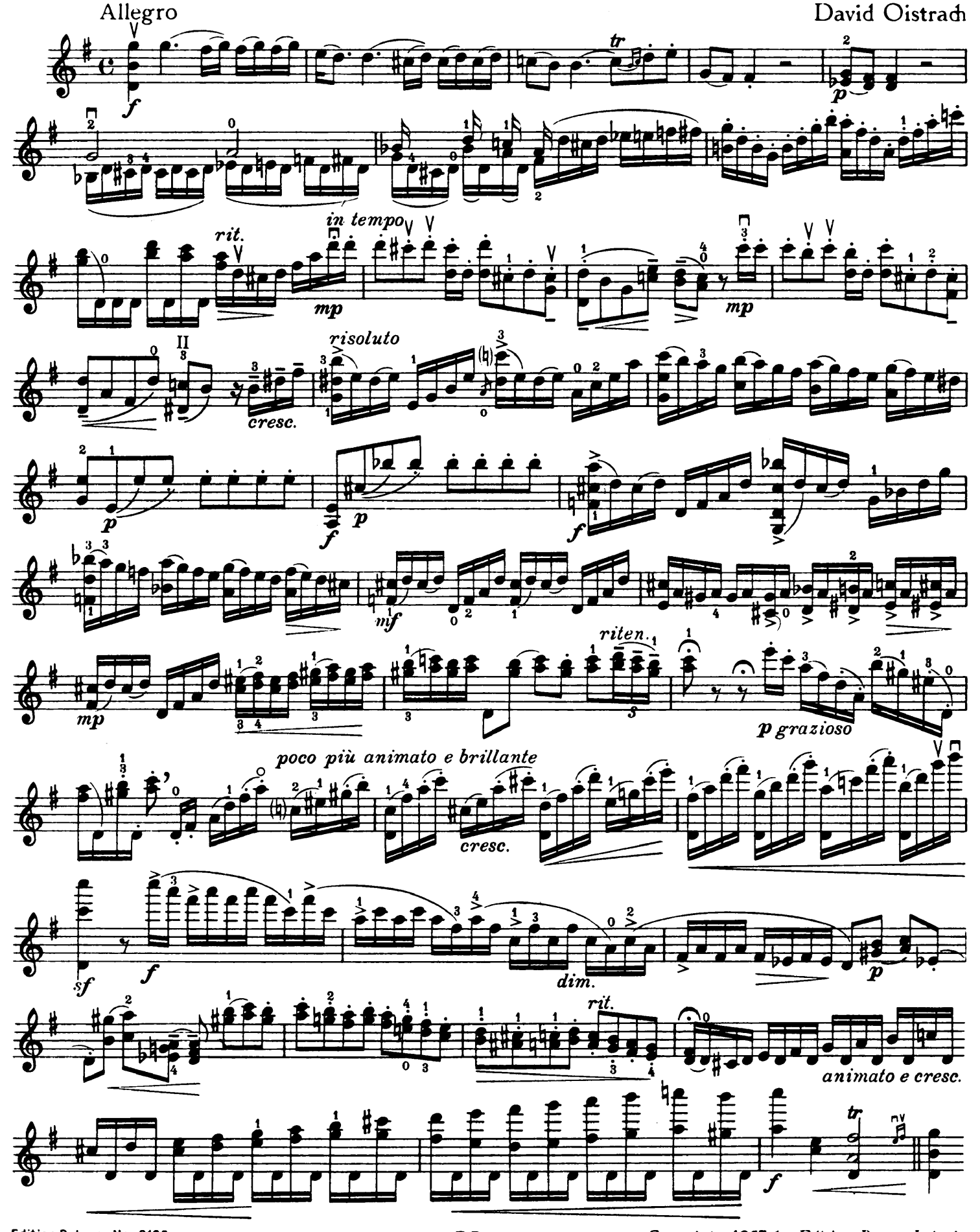

E.P. 12351

Copyright 1967 by Edition Peters, Leipzig

Kadenz zum zweiten Satz

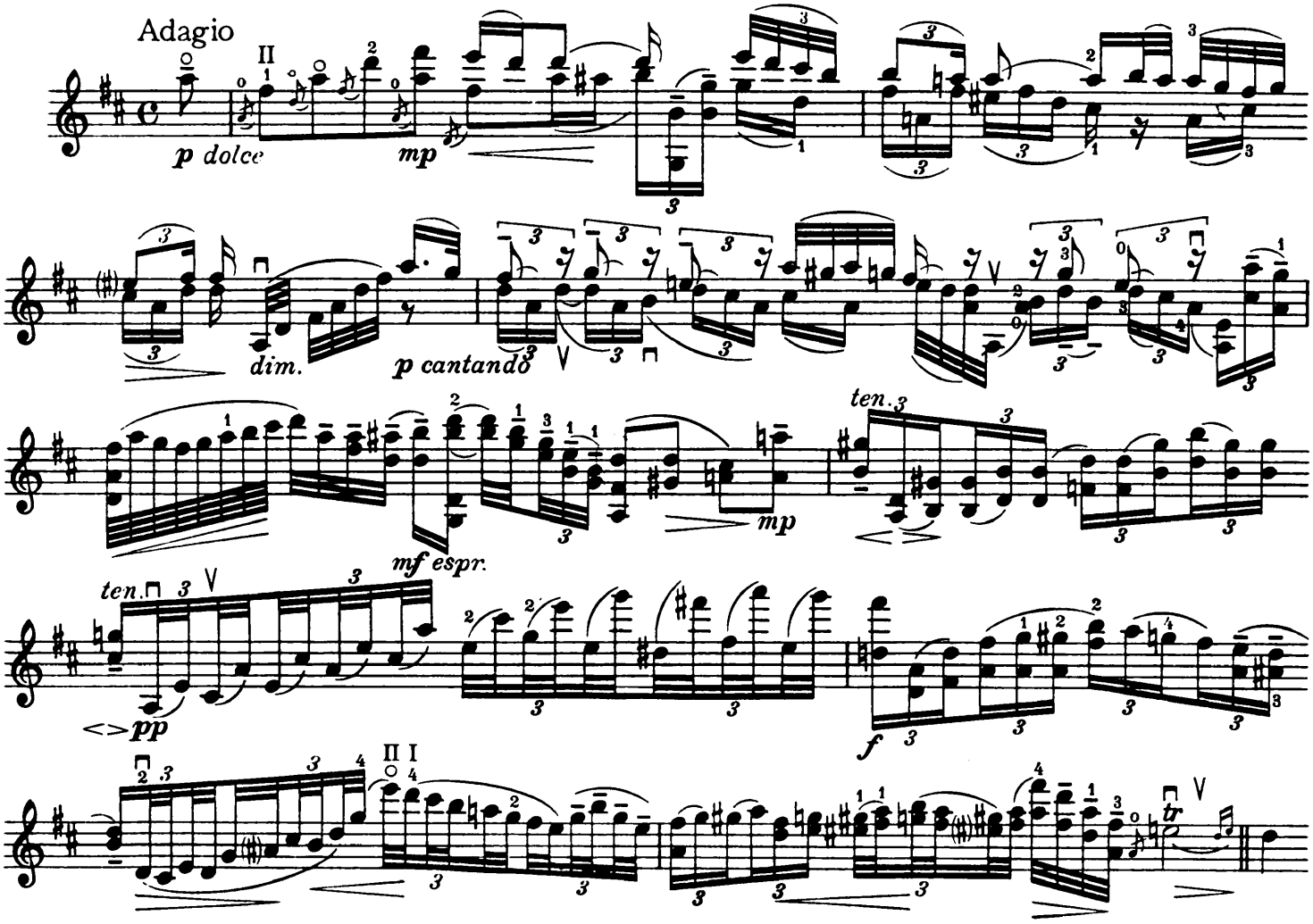

Kadenzen zum dritten Satz

I

nach Takt 217

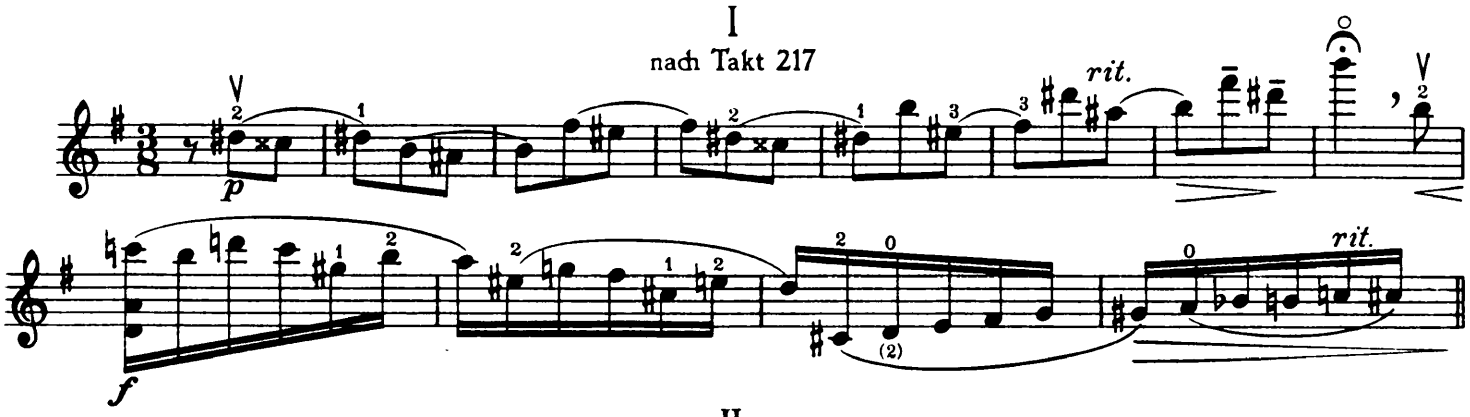

II

nach Takt 377

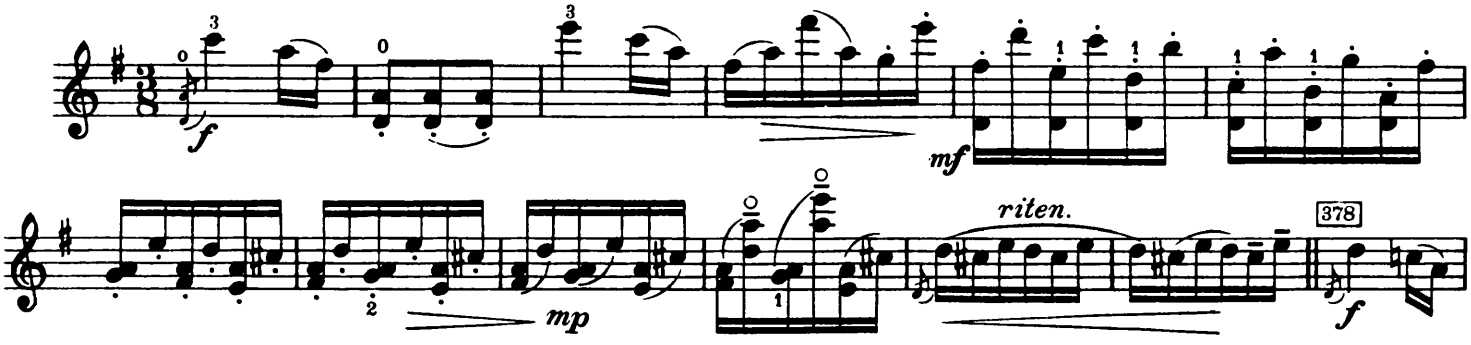

E.P. 12351

Lizenz Nr. 415-330/20/67
Stich und Druck: C. G. Röder, Leipzig-III/18/2-64778

Concerto

Violino

W. A. Mozart, KV 216
(1756-1791)
Bezeichnet von David Oistrach

I

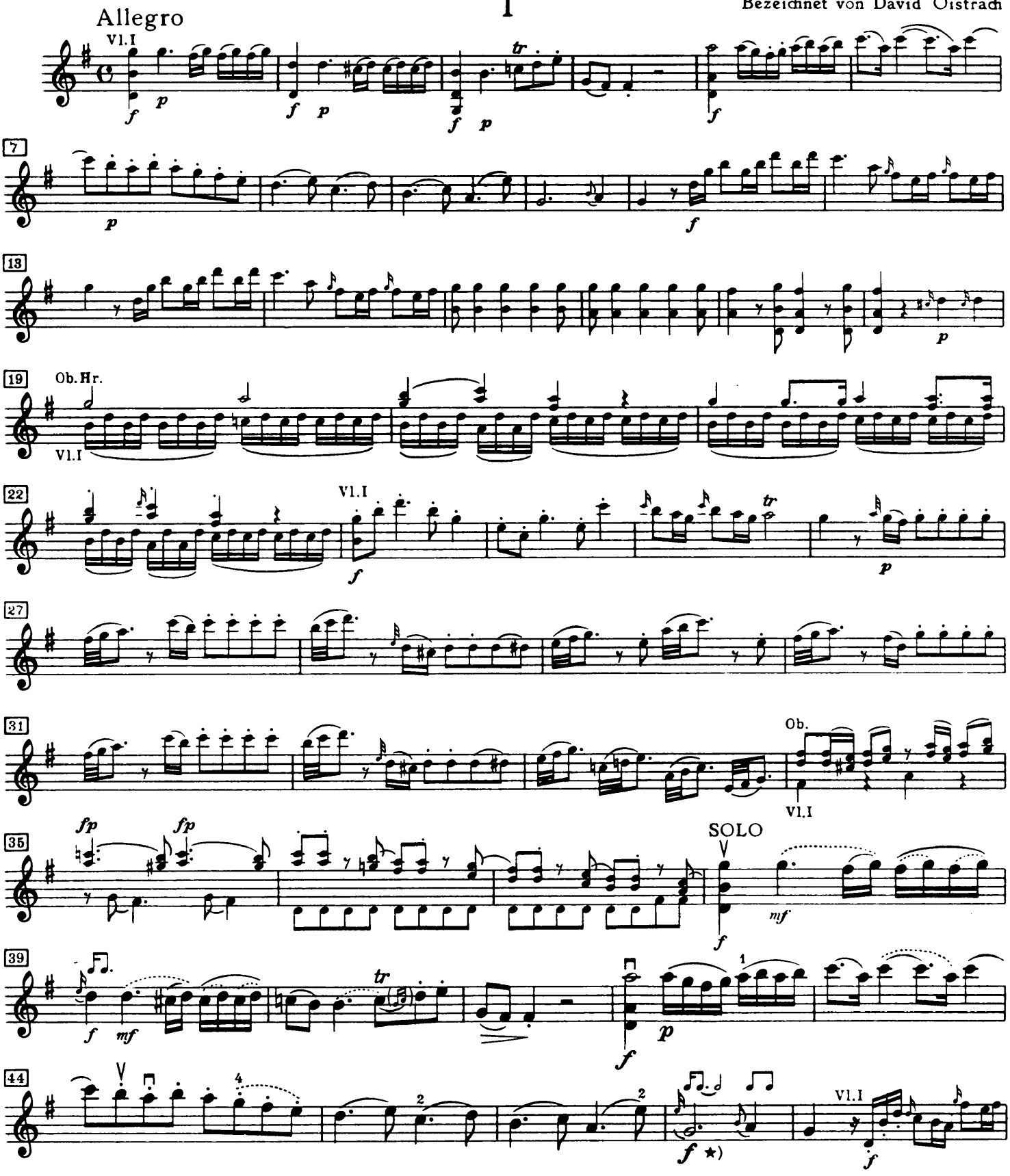

*) Nach den analogen Stellen und der Begleitung zu urteilen, ist das *f* hier vielleicht fehl am Platz.

Судя по аналогичным местам и сопровождению, *f*, может быть, здесь неуместно.

Judging from analogous passages and the accompaniment, the *f* in this case is probably unsuited for its purpose.

Copyright 1967 by Edition Peters, Leipzig

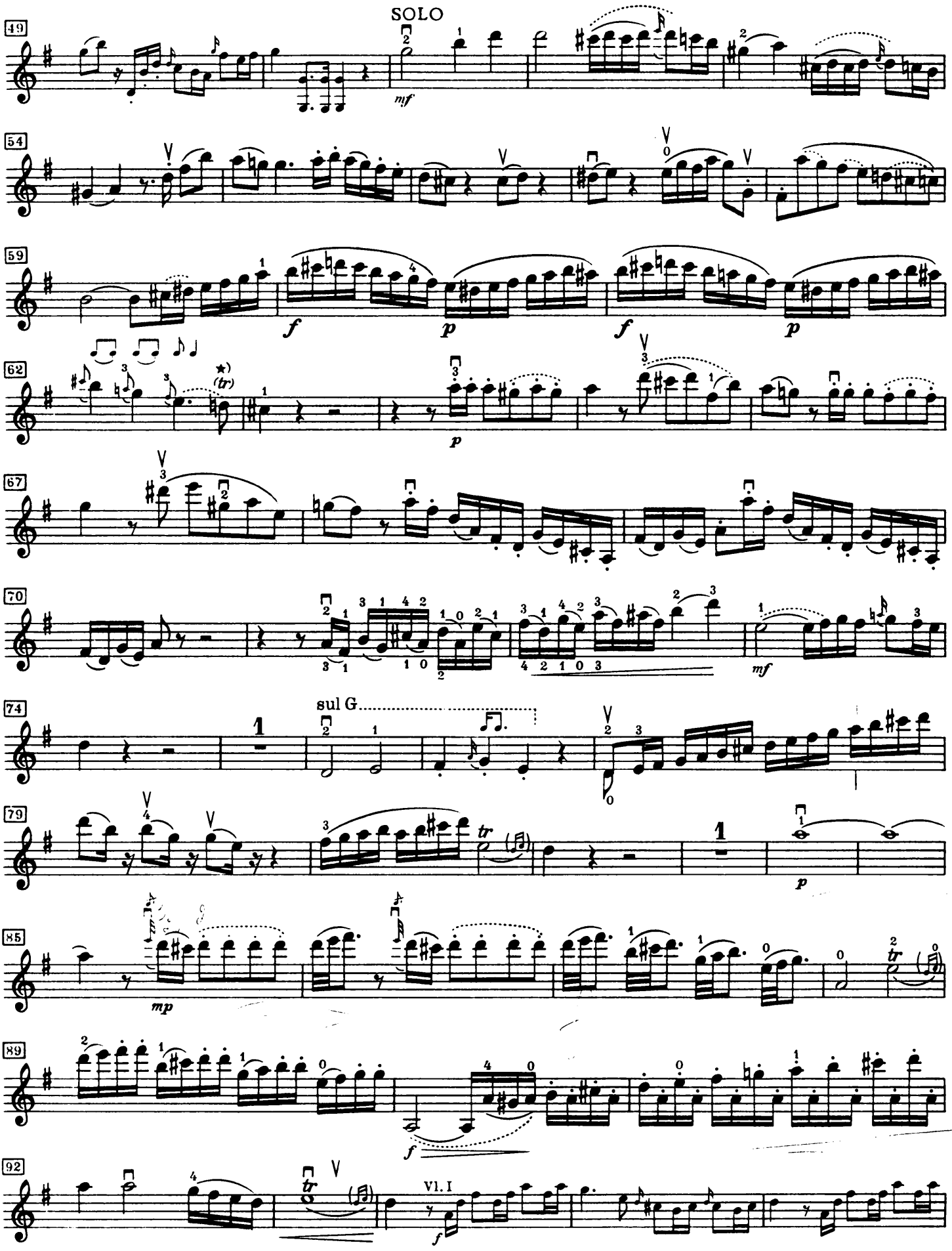

*) Triller ist analog der Reprise möglich. | Трель возможна по аналогии с репризой. | Trill is possible in analogy with the recapitulation.

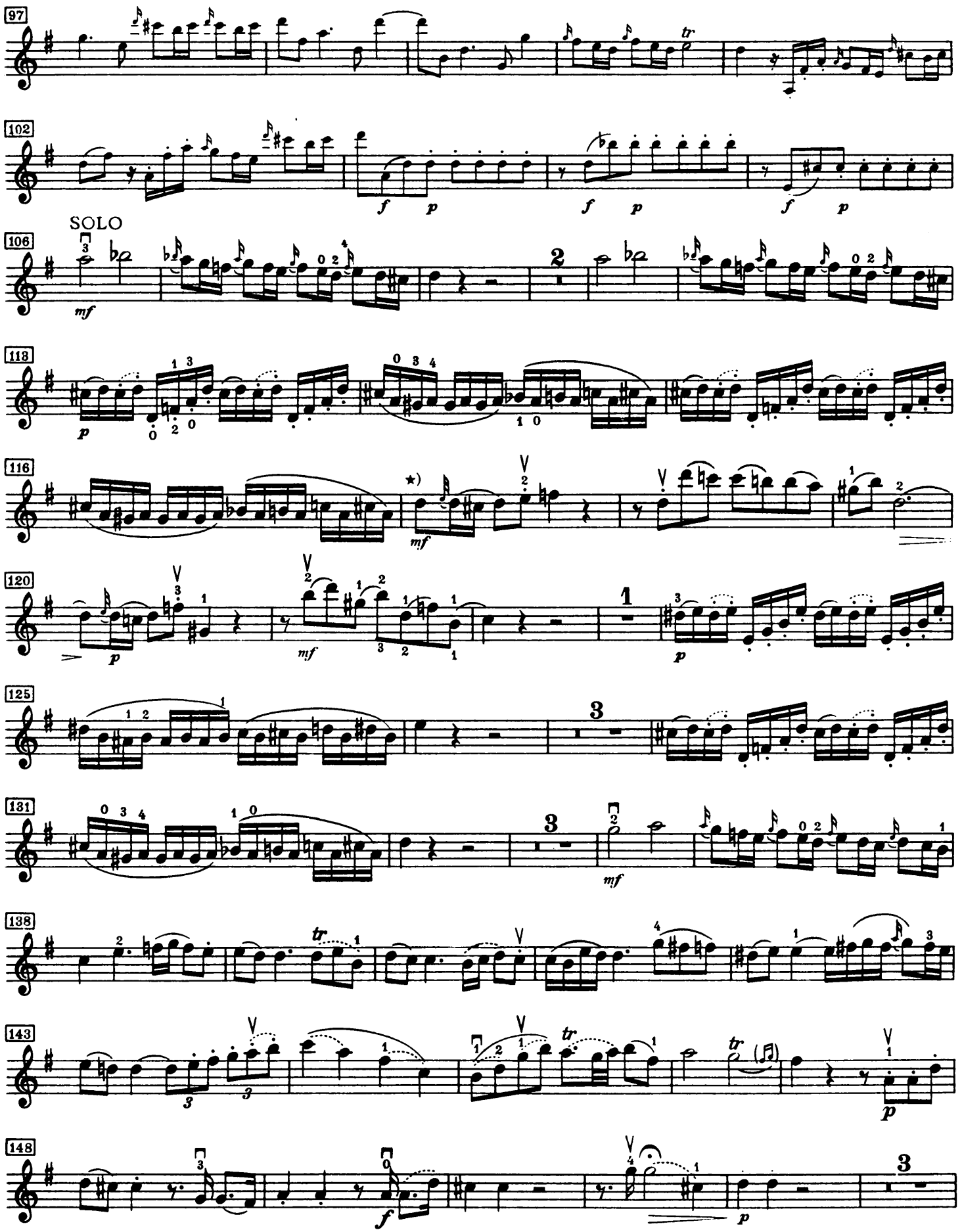
97
102
SOLO
106
118
116
120
125
131
138
143
148
*) Ausführung:
Исполняется:
Performance:
oder
или
or

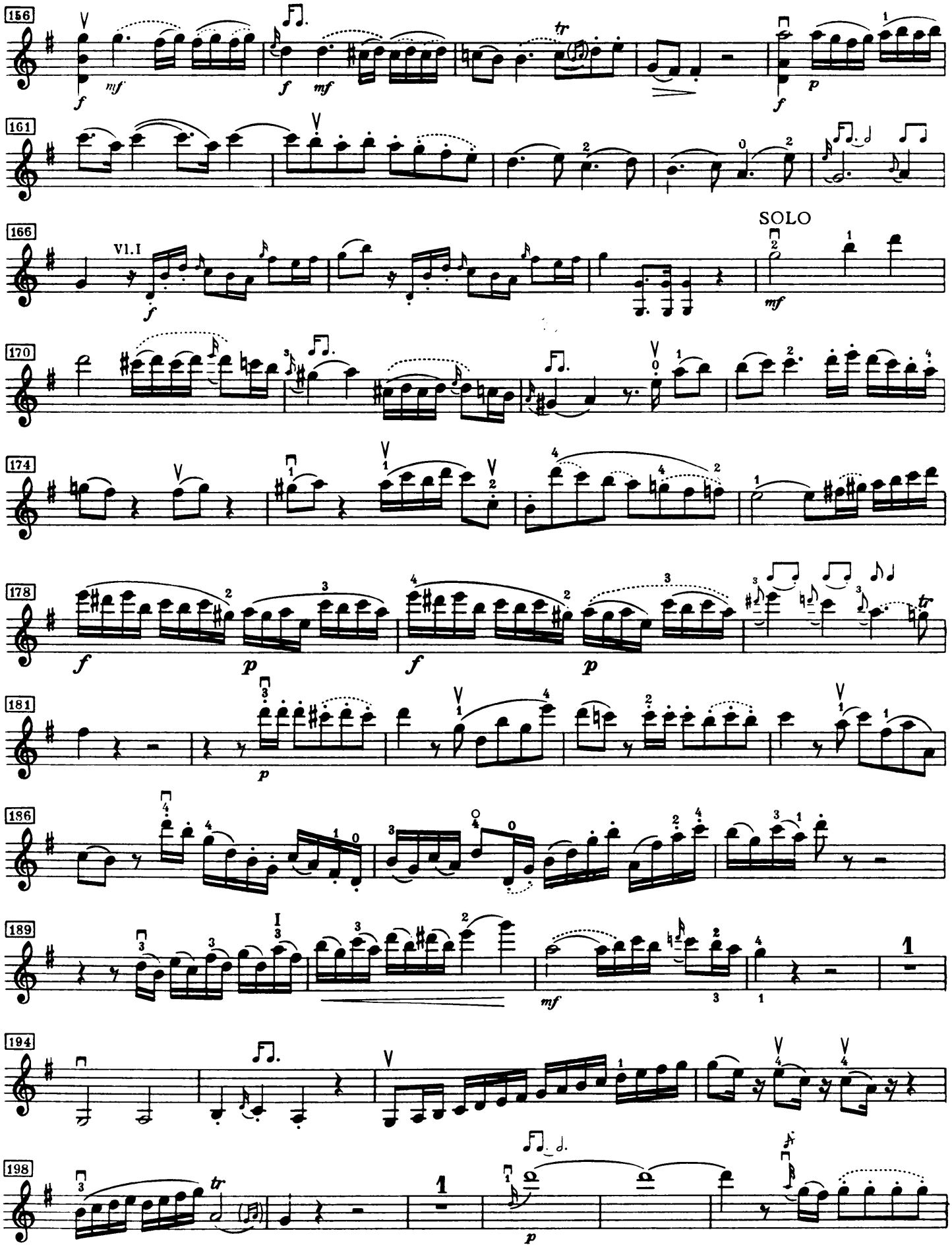
156
161
166
Vl. I
SOLO
170
174
178
181
186
189
194
198

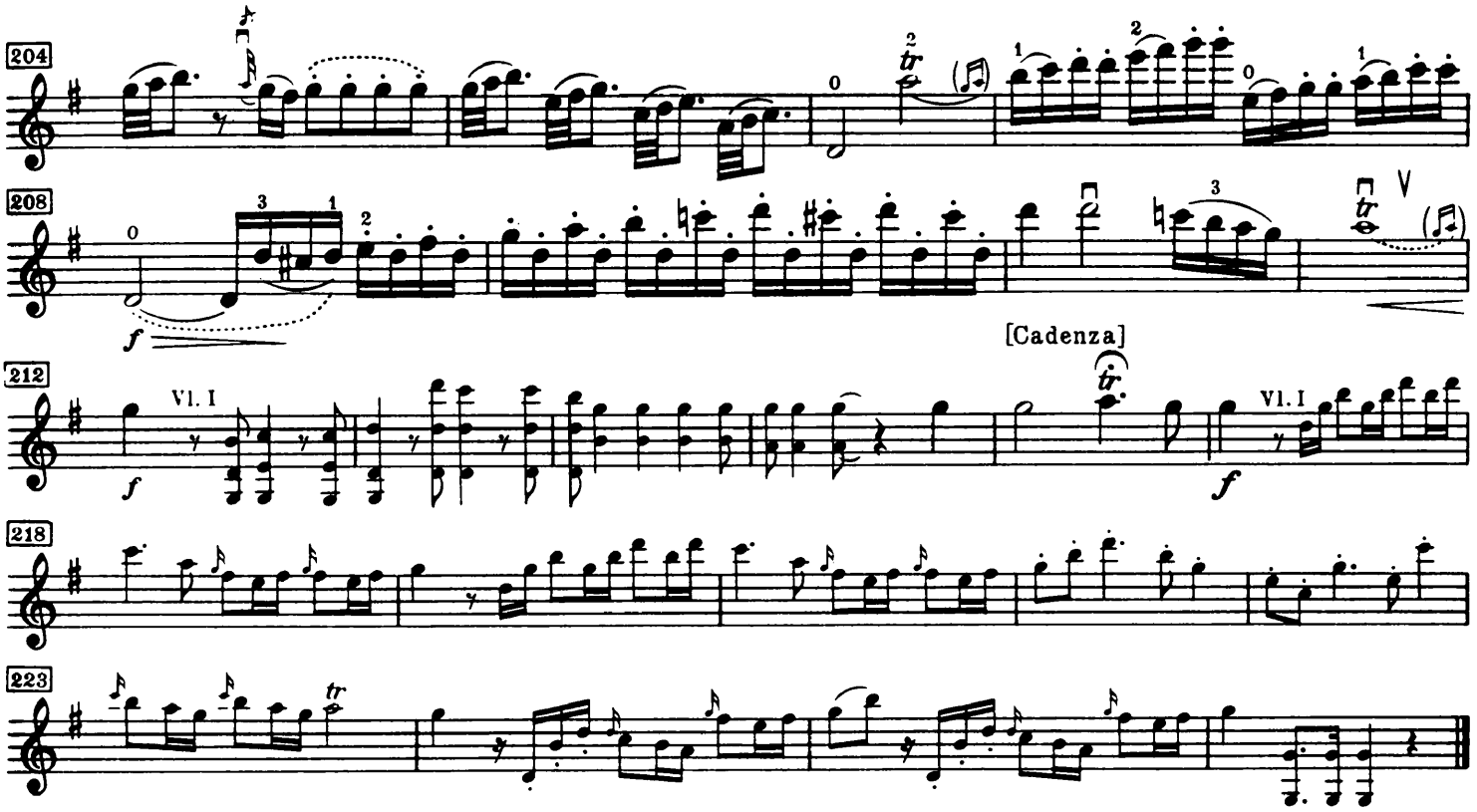

II

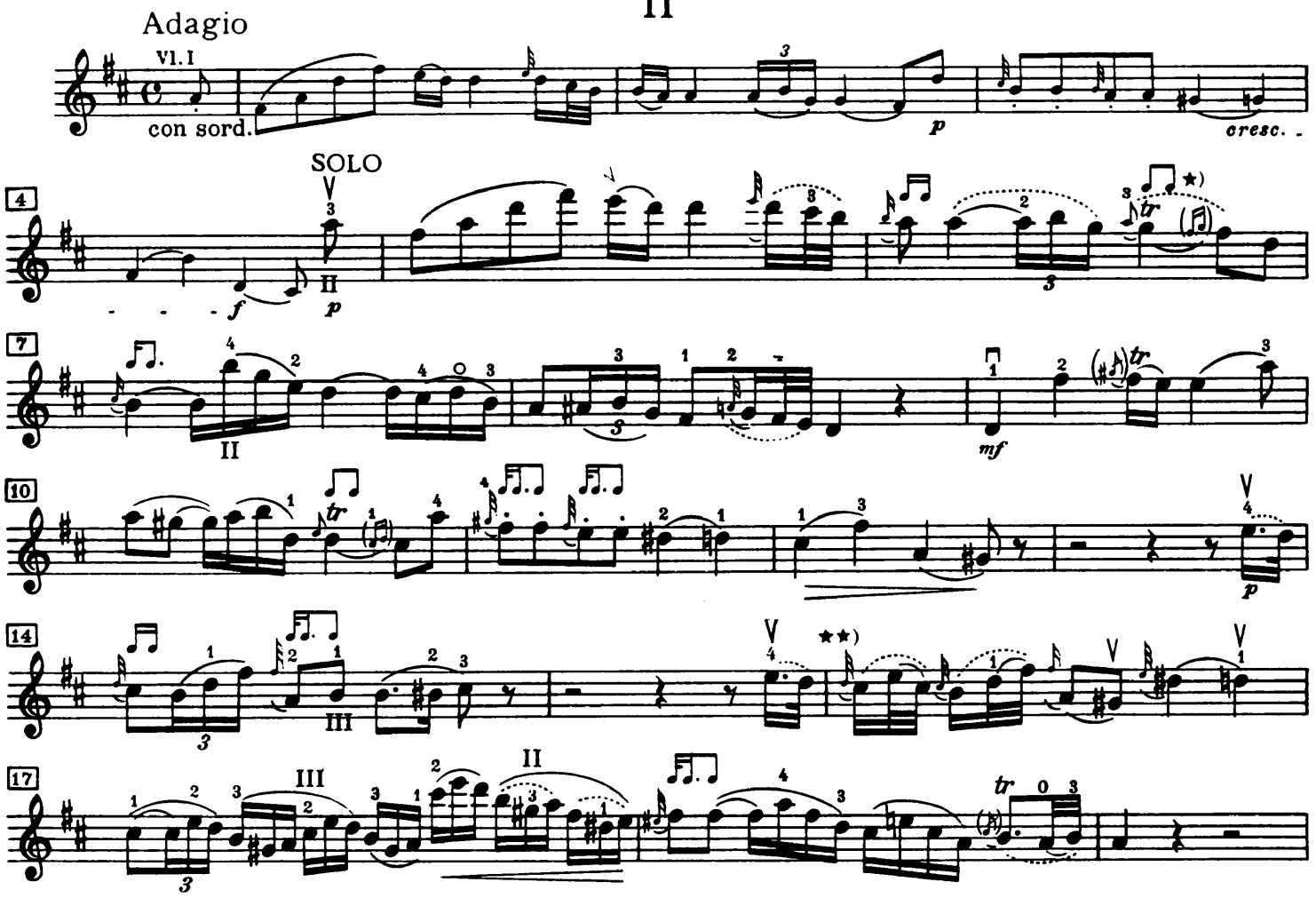

*) oder / или / or

**) Ausführung: / Исполняется: / Performance:

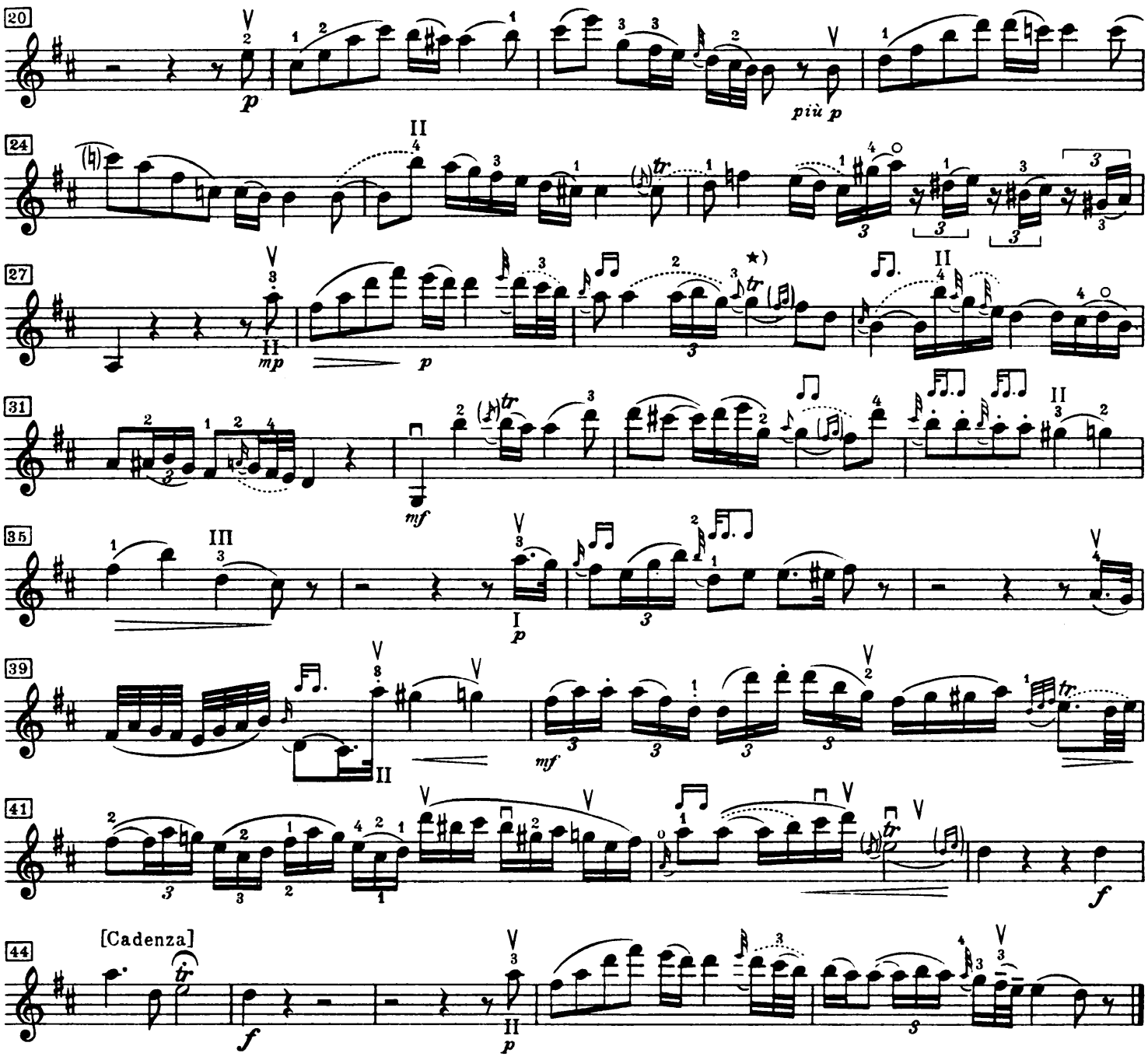

Rondo
Allegro

III

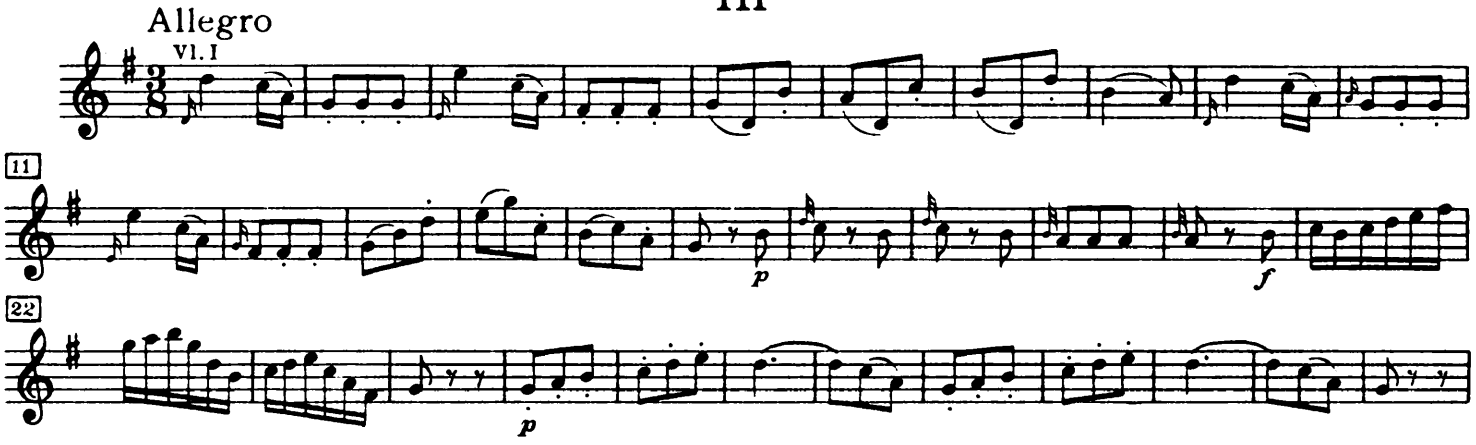

*) Siehe Takt 6 | См. такт 6 | See bar 6

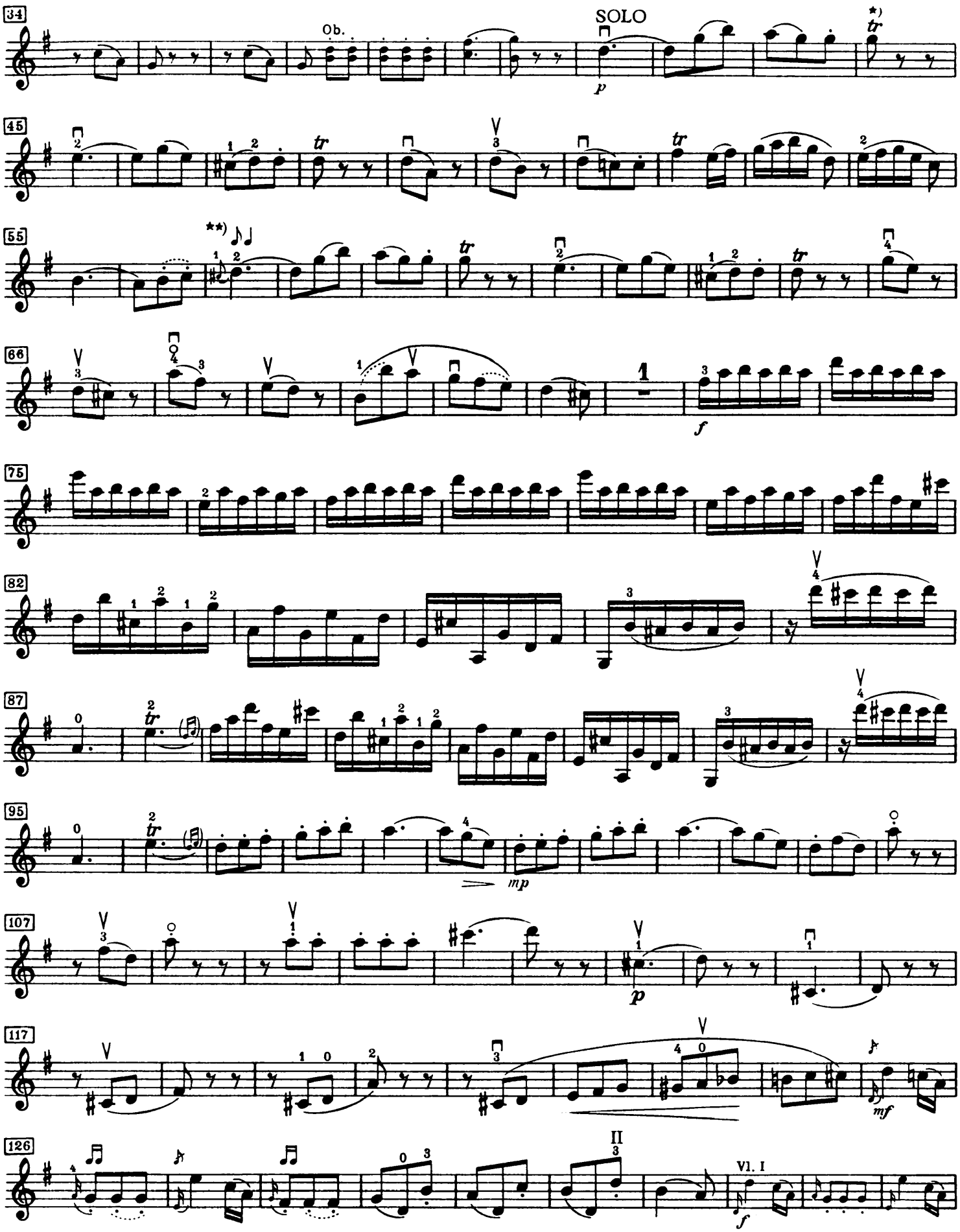

*) Ausführung hier und an den analogen Stellen: oder **) oder
Исполняется здесь и в аналогичных местах: или или
Performance here and at analogous passages: or or

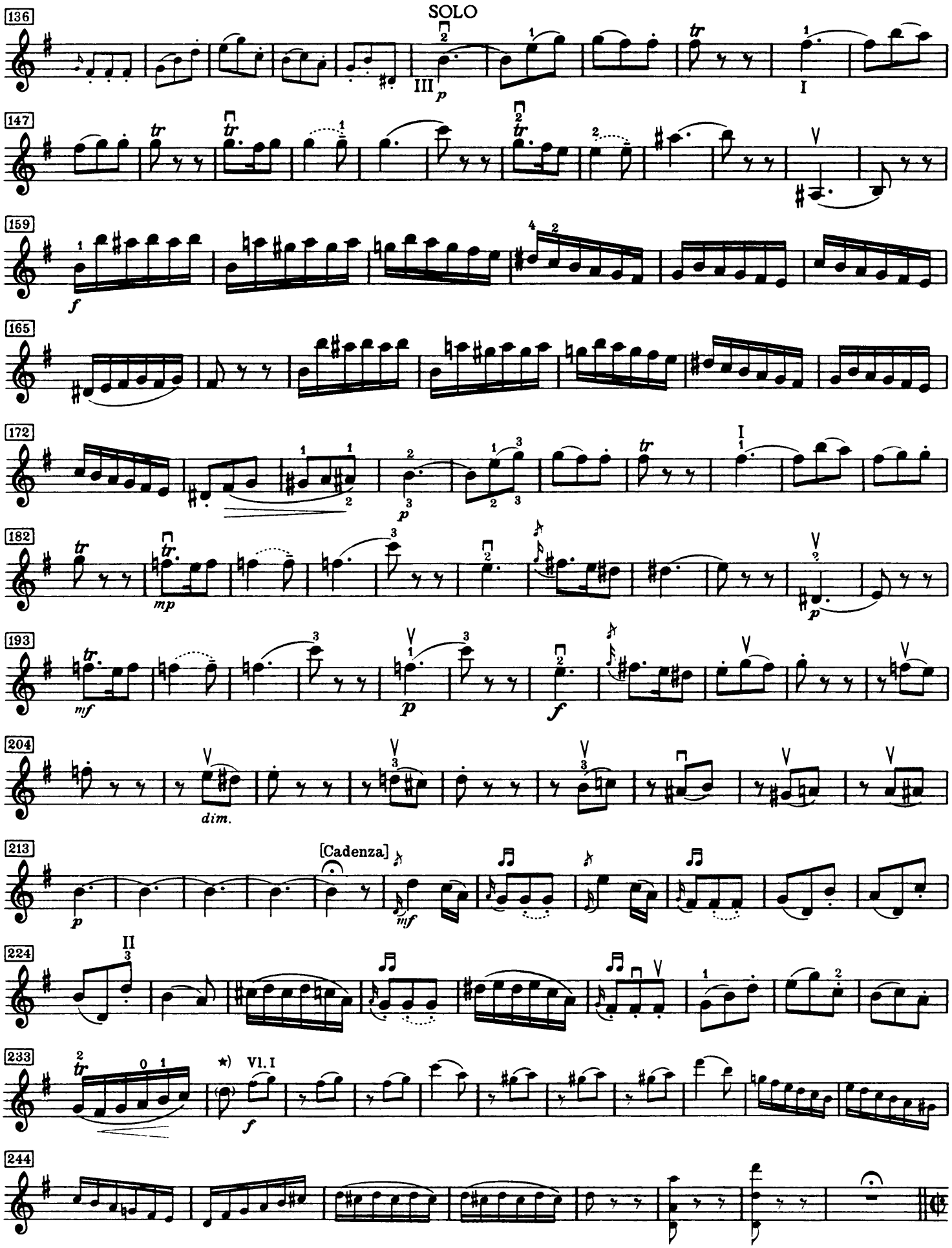

*) Die eingeklammerte Note steht nicht im Original.

Нота, заключенная в скобки, в оригинале отсутствует.

The note in brackets does not appear in the original.

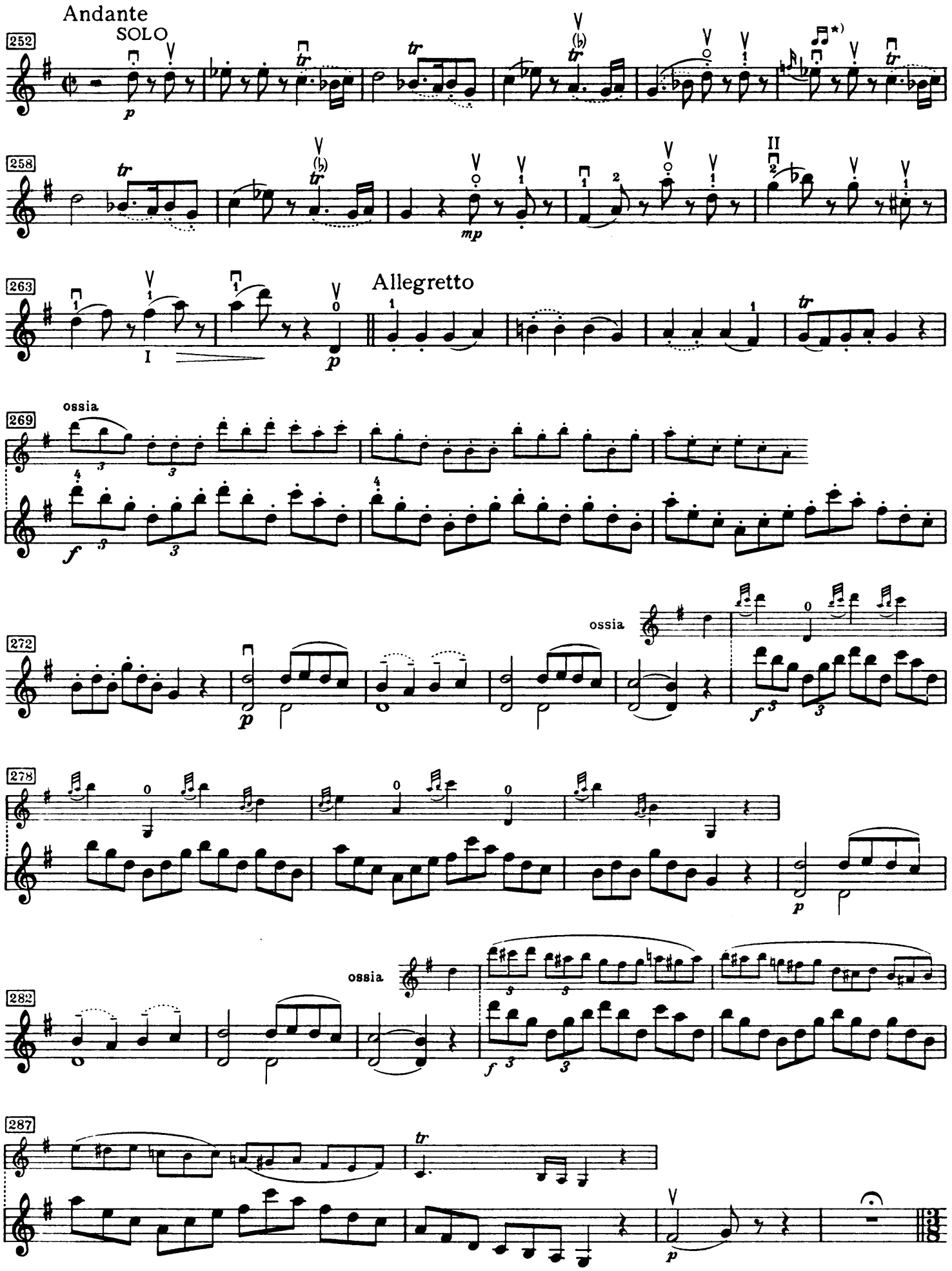
Andante
SOLO
Allegretto
ossia
ossia
ossia
*) oder
или
or

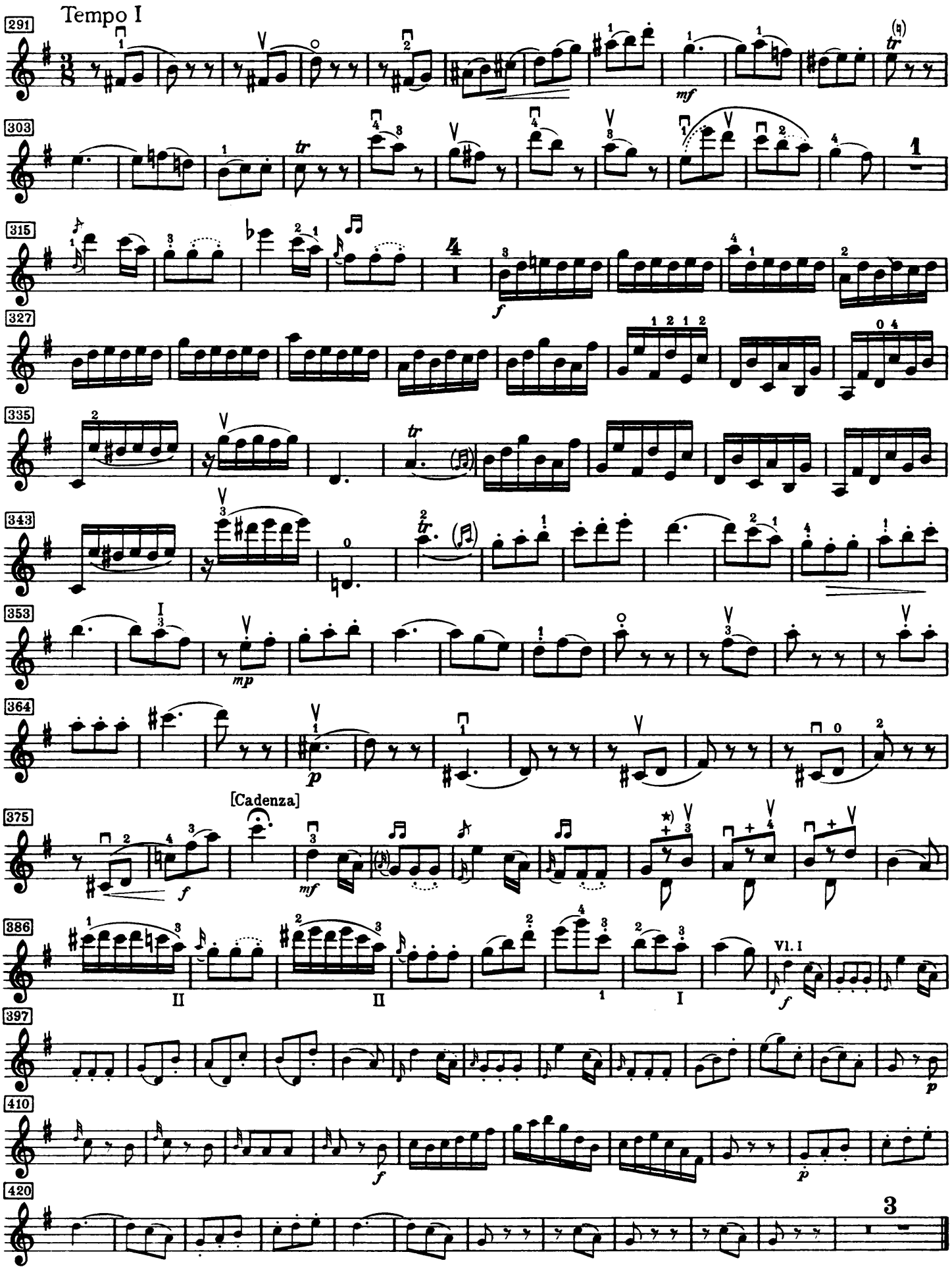

*) pizz. der linken Hand. | pizz. левой рукой. | pizz. by the left hand.

E.P. 12351
Lizenz Nr. 415-330/20/67
Stich und Druck: C. G. Röder, Leipzig - III/18/2-64778