人物造型

三國演義連環畫

上海人民美術出版社

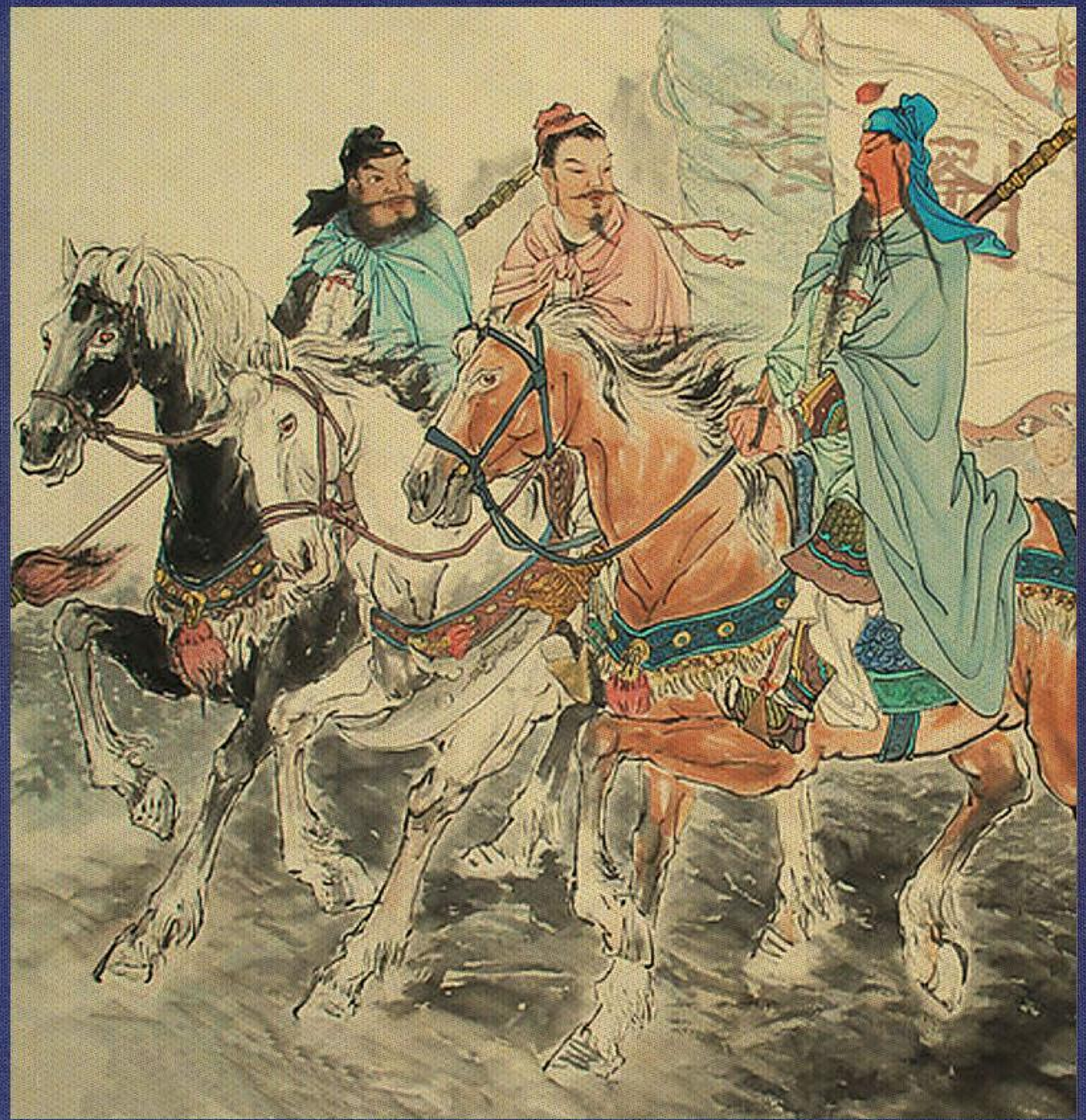

本人制作的電子書只能以個人學習、研究和欣賞為目的，請勿用于商業用途。下載觀賞後請自覺刪除，不得轉載、傳播。請大家支持并購買正版圖書，謝謝！

閱讀須知

www.shuqu.net

三國演義連環畫

人物造型

三國演義人物造型

龍紀 制作

上海人民美術出版社

《三國演義》連環畫是上海人民美術出版社五十年代中期的重點出版物之一，深受廣大讀者的歡迎和喜愛。

雖然早在一九五六年以前，已出現過《三國演義》故事的連環畫，但為了更完整地將《三國演義》這部具有深遠影響的、家喻戶曉的歷史故事展現給讀者，上海人民美術出版社當時組織了強大的作者陣容，規劃從《桃園結義》至《三國歸晉》分六十冊來敘述《三國演義》故事的全貌。

由於這套工程巨大的書中人物眾多，性格形象迥異，加之繪畫作者也有幾十人之多，所以出版社組織了一批經驗豐富的老繪畫作者，對故事中人物進行了細緻的研究，在人物的身份、服飾、形象上進行了統一，經篩選，才有了這一百多個人物造型，而《三國演義》連環畫正是以此為藍本製作完成的。

這批人物造型曾在一九五七年的《連環畫研究》中部份刊載過，但當時畫面很小，見過的讀者也不多。

現我們將這批人物造型完整地以當時的原貌奉獻給廣大的連環畫愛好者和收藏者，以饗眾願。

曹魏人物

曹操

第一圖：
沒有迁都許都以前的裝束。

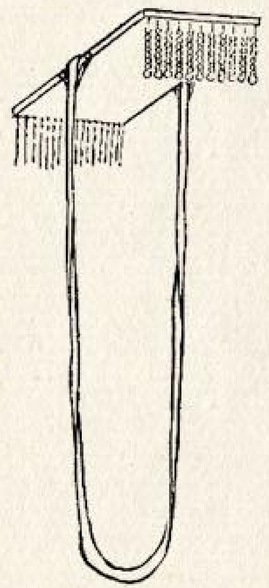

第二圖：
独攬大权时的裝束。封王后加冕旒。

曹丕

曹魏人物

曹洪

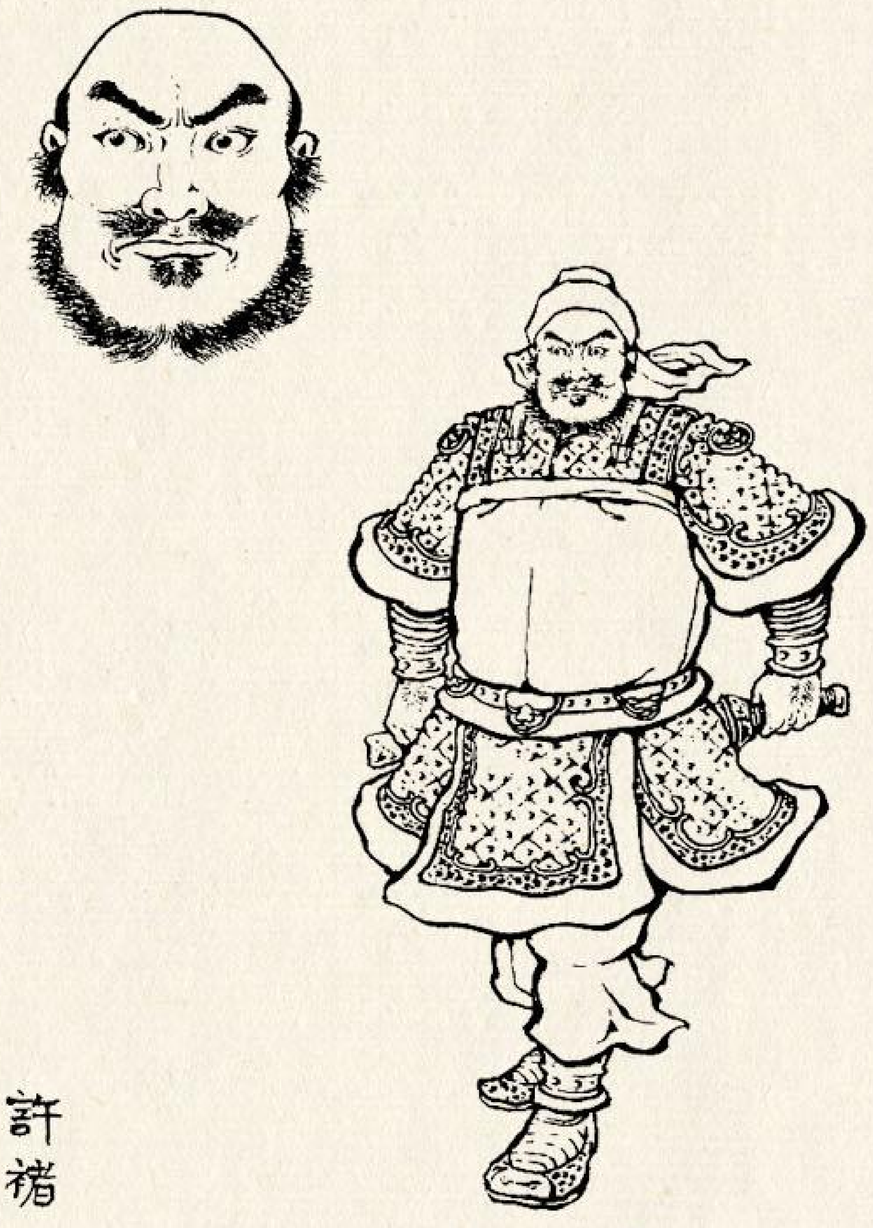

許褚

曹魏人物

徐晃（斧）

曹魏人物

樂進

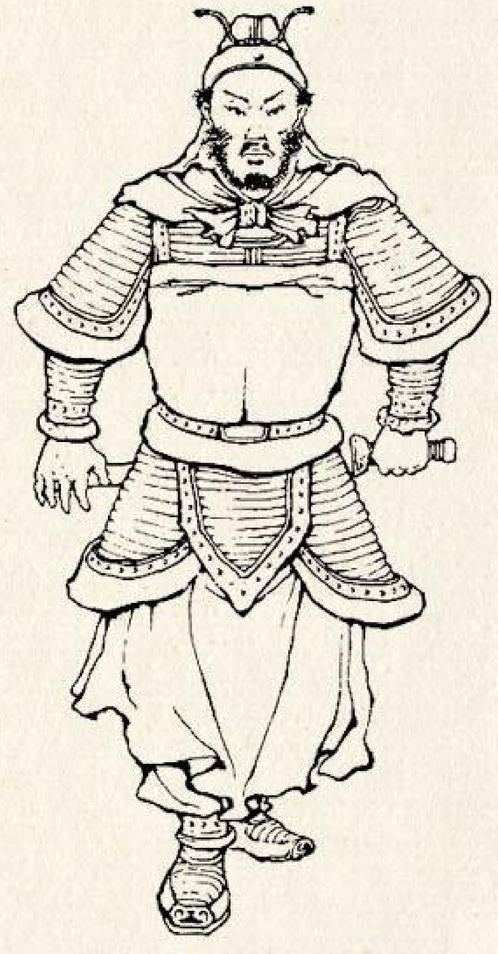

李典

賈詡

曹魏人物

曹仁

曹魏人物

典韋

于禁

荀攸

曹魏人物

龐德

曹魏人物

司馬懿

裴秀与曹操独攬大权时相同。

荀彧

曹魏人物

劉曄

郭淮

曹魏人物

文

司馬師

武

張郃

曹魏人物

滿寵

程昱

曹真

曹魏人物

曹休

夏侯淳（楷）

曹魏人物

夏侯淵

曹魏人物

蜀漢人物

刘备（一）

第一圖：
桃園结义时，戴头巾，穿斜襟上衣，系裙。

第二圖：
战黄巾及三战吕布时，戴头巾，穿箭衣短靠。

蜀漢人物

刘备(二)

第三圖：
見了献帝后，戴远遊冠，上衣下裳，内穿裙。

第四圖：
做了漢中王后，戴冕旒，穿王袍。

蜀漢人物

关羽

第一圖：
長坂坡之前，头上扎巾，穿战袍，下露鎧甲。

第三圖：
封五虎上將后，全副戎裝。

第二圖：
守荆州时，盔甲加工。

蜀漢人物

張飛

第一圖：
長坂坡之前，头上扎巾，穿战袍，下露鎧甲。

第二圖：
取西川时，盔甲加工。

第三圖：
封五虎上將后，全副戎裝。

蜀漢人物

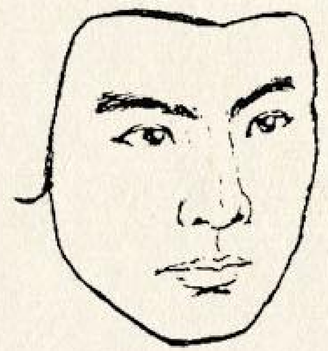

趙云

黃忠

魏延

蜀漢人物

馬超

關平

蜀漢人物

前后裝束相同。
戴綸巾，穿素衣，
系皂滌，手拿羽扇，
外出时披鶴氅。

漢丞相諸葛亮

諸葛亮

蜀漢人物

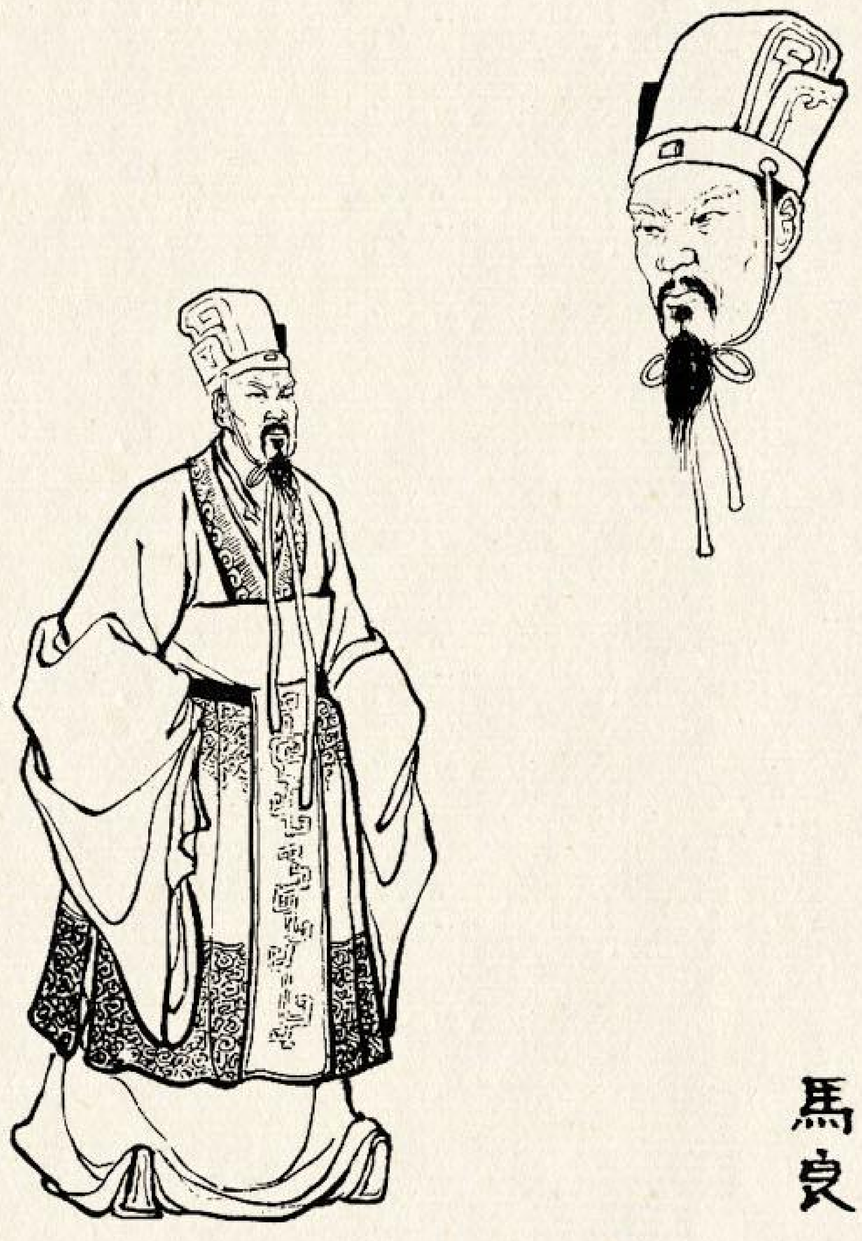

馬良

周倉

蜀漢人物

蜀漢人物

廖化

老年

少年

馬岱

蜀漢人物

關興

王平（拿槍）

蜀漢人物

陳式

張苞

蜀漢人物

費禕

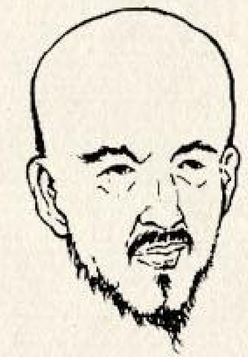

張嶷

蜀漢人物

龐統

蔣琬

蜀漢人物

法正

孟達

蜀漢人物

夏侯霸

馬謖

蜀漢人物

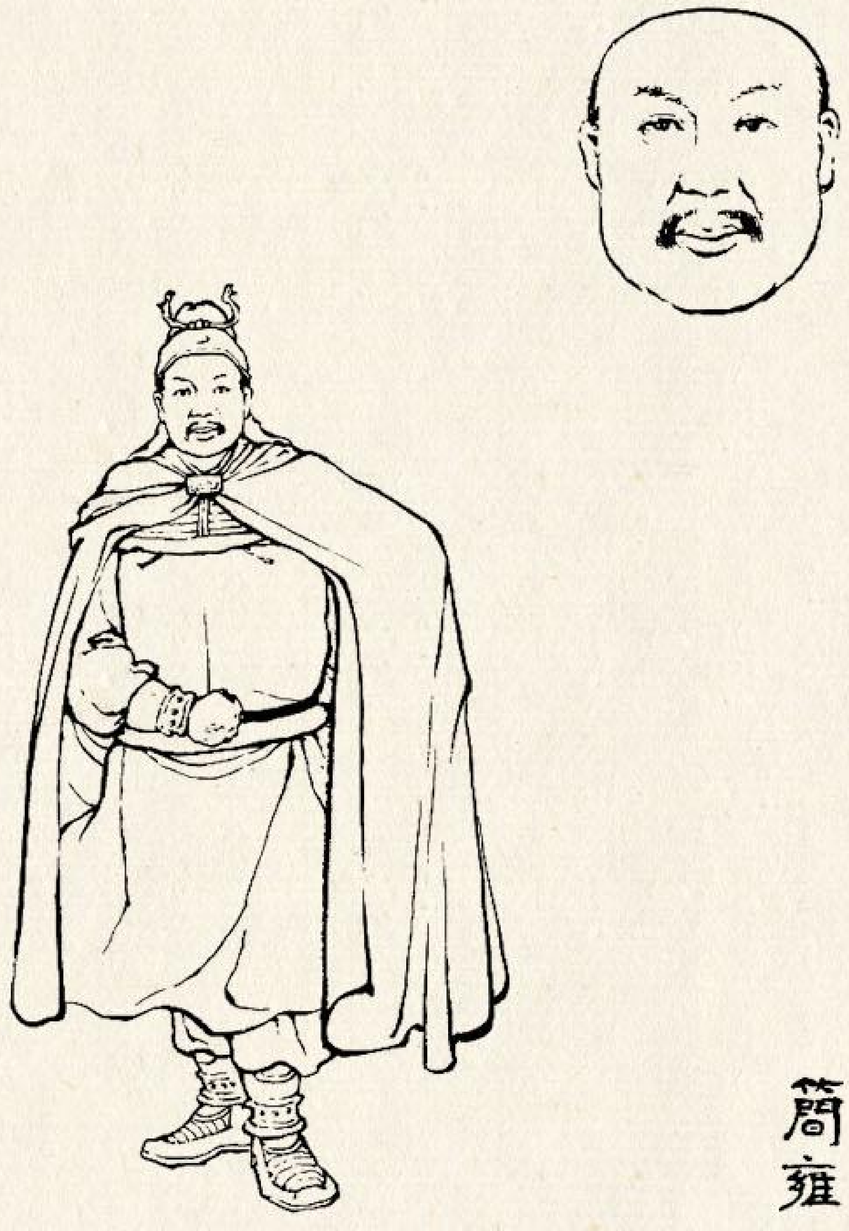

簡雍

姜維

蜀漢人物

張翼

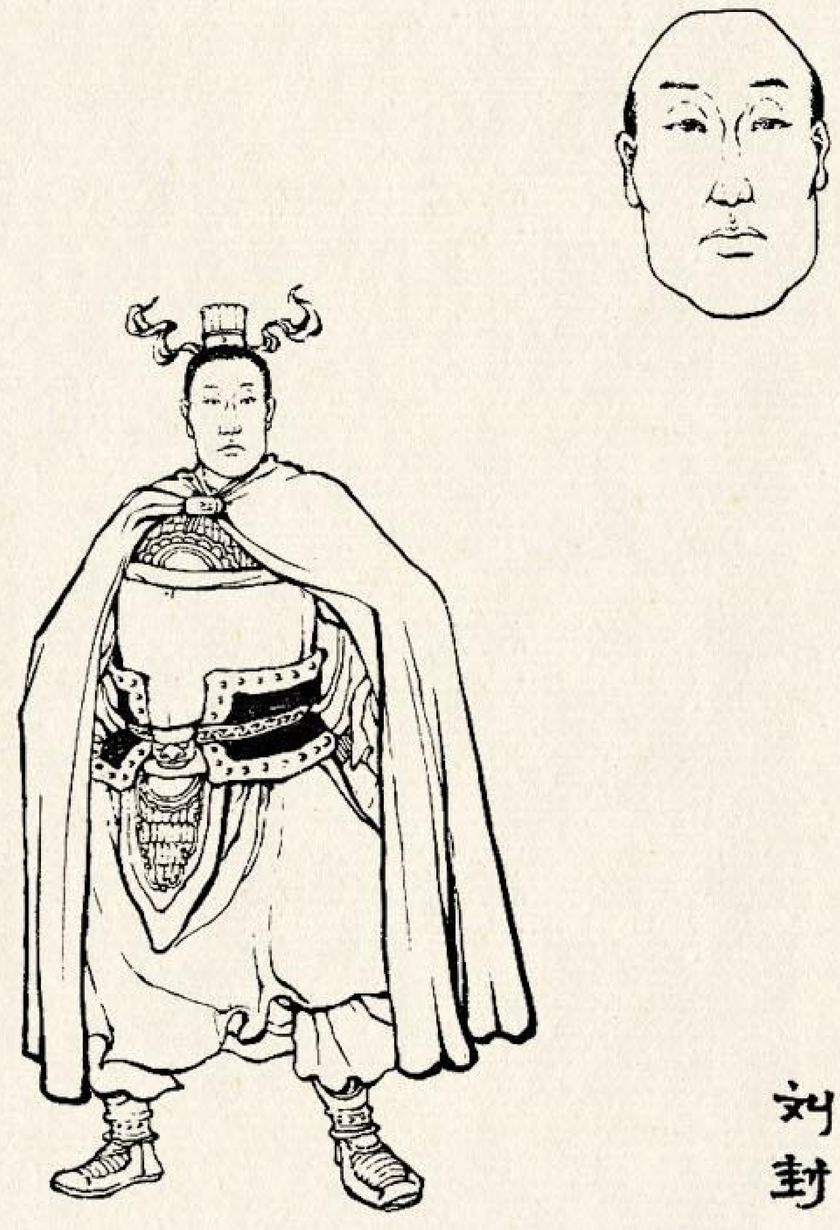

刘封

東吳人物

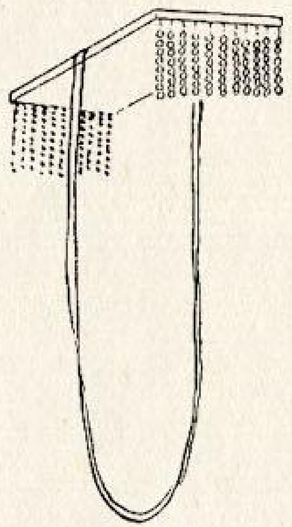

平时戴束髮冠，朝会时戴爵弁；称王后加冕旒。

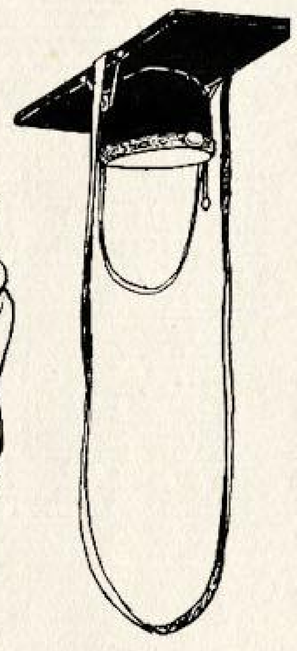

孙权

鲁肃

戴远遊冠加工，上衣下裳，内穿裙。

東吳人物

孫堅

周瑜

戴束髮冠
加半盔。

東吳人物

東吳人物

周泰

凌統

東吳人物

張昭

韓當

東吳人物

程普

諸葛瑾

東吳人物

呂範

張溫

東吳人物

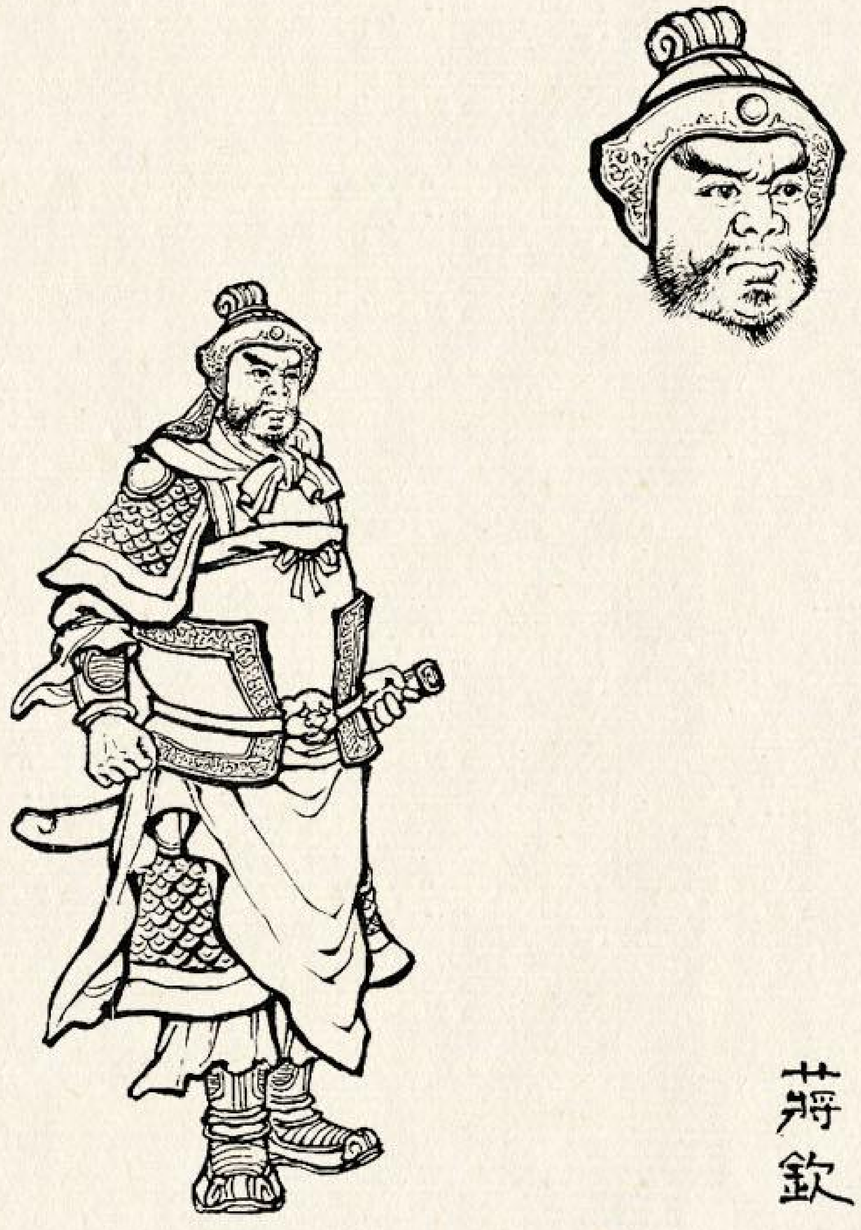

蔣欽

潘璋

東吳人物

後三國年老时

（赤壁大战时）

丁奉

顧雍

東吳人物

呂蒙

甘寧

東吳人物

徐盛

謹周

其他人物

董卓

李儒

其他人物

張讓

段珪

蹇碩

其他人物

張济（鎗）

樊稠（大刀）

郭汜（双刀）

李傕（大刀）

其他人物

其他人物

王允

呂布

其他人物

許攸

田豐

其他人物

高順

紀靈

其他人物

郭嘉

沮授

其他人物

顏良

袁尚

其他人物

逢紀

文醜

其他人物

宋憲

審配

其他人物

陳登

魏續

其他人物

孔融

陳珪

其他人物

張魯

何進

其他人物

伊籍

李肅

其他人物

袁紹

公孫瓚

其他人物

韓遂

袁術

其他人物

劉琦

马腾

其他人物

漢獻帝

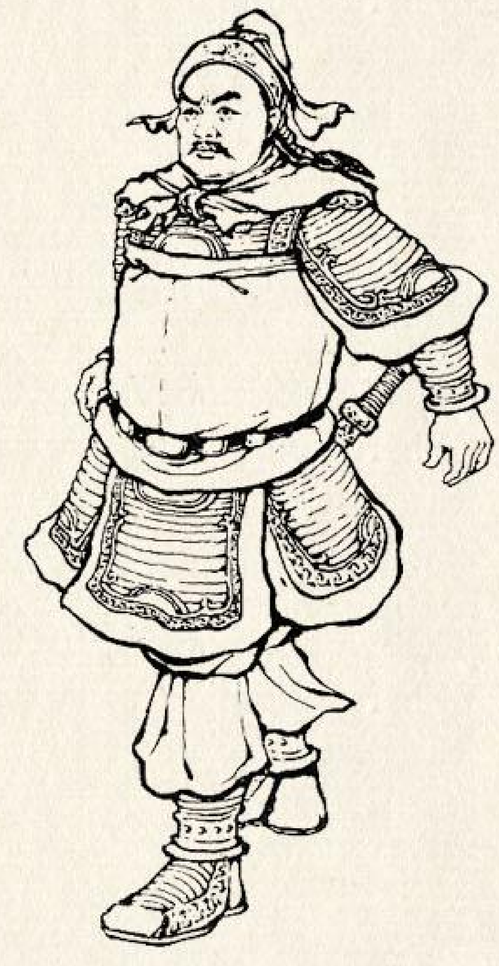

蔡瑁

刘表

其他人物

吳

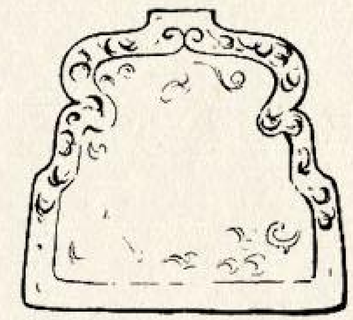

蜀

魏

蜀、魏、吳的士兵和藤牌。

人物

地形