PT LAMONTE MODE INTERNASIONAL

Hello All Candidates!

INGIN MENJADI BAGIAN DARI TIM KAMI YANG LUAR BIASA ?! PERUSAHAAN INI TEMPAT TIM YANG AWALNYA ZERO MENJADI HERO DAN YANG HERO MENJADI SUPER HERO!

Kami disini berkembang bersama untuk mencapai sukses bersama!

Welcome

TO

LAMONTE FAMILY

VISI KAMI

PT LAMONTE MODE INTERNASIONAL

Berkontribusi terhadap pembangunan berkelanjutan bagi masyarakat dan lingkungan. Terus berinovasi, memimpin, meningkatkan, menyediakan produk dan layanan bernilai terbaik kepada pelanggan global. Membuat branding kami agar tetap selalu terdepan dalam tren fashion, perubahan pasar, dan teknologi terkini. Serta meningkatkan kualitas hidup mitra bisnis, pelanggan, dan karyawan kami.

PT LAMONTE
MODE INTERNASIONAL

CORPORATE CULTURE

PT LAMONTE MODE INTERNASIONAL

B A H A G I A

B

Berinovasi
Kami berinovasi terhadap hal baru untuk kemajuan perusahaan

A

Adaptif
Kami siap beradaptasi dengan perubahan dan mengatasi tantangan dengan fleksibilitas dan kemampuan untuk berubah

H

Harmoni
Kami menciptakan lingkungan kerja yang harmonis dan mendukung dimana kolaborasi dan kerjasama menjadi kunci

A

Antusias
Kami menjalankan tugas dengan semangat dan rasa tanggung jawab yang tinggi

G

Gigih
Kami memiliki semangat yang gigih dalam mengejar tujuan dan menghadapi segala tantangan

I

Integritas
Kami bertindak dengan jujur dan etika yang tinggi dalam semua tindakan dan keputusan

A

Akurasi
Kami mengutamakan keakuratan dan ketepatan dalam pekerjaan dan pengambilan keputusan

APAKAH ANDA
COCOK DI
LAMONTE

MUNGKINKAH KITA BERKOLABORASI ???

GROW UP TOGETHER??

BERJUANG BERSAMA??

SUKSES DAN BERPRESTASI BERSAMA???

LET'S WE SEE...

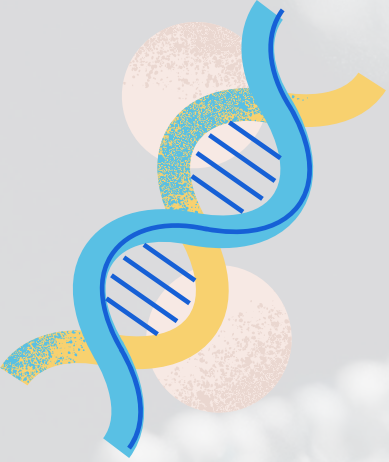

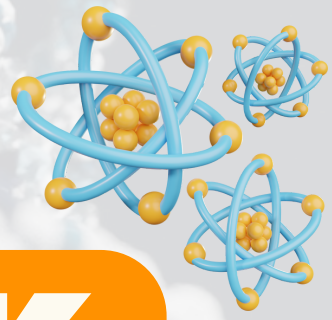

6 CARA UNTUK MEMASTIKAN DNA ANDA

APAKAH ANDA AKAN COCOK, BERJODOH,DAN BAHAGIA DI LAMONTE ???

1.SUKA TANTANGAN?

If You truly enjoy challenges, Lamonte will become your greatest challenge

Dimana setiap harinya selalu ada tantangan yang harus ditaklukan dari berbagai arah tak terduga

Biasanya kami memulai tantangan dari INOVASI apa yang bisa dikembangkan dalam TIM

Tantangan untuk
melakukan hal yang
awalnya mustahil
bagi anda

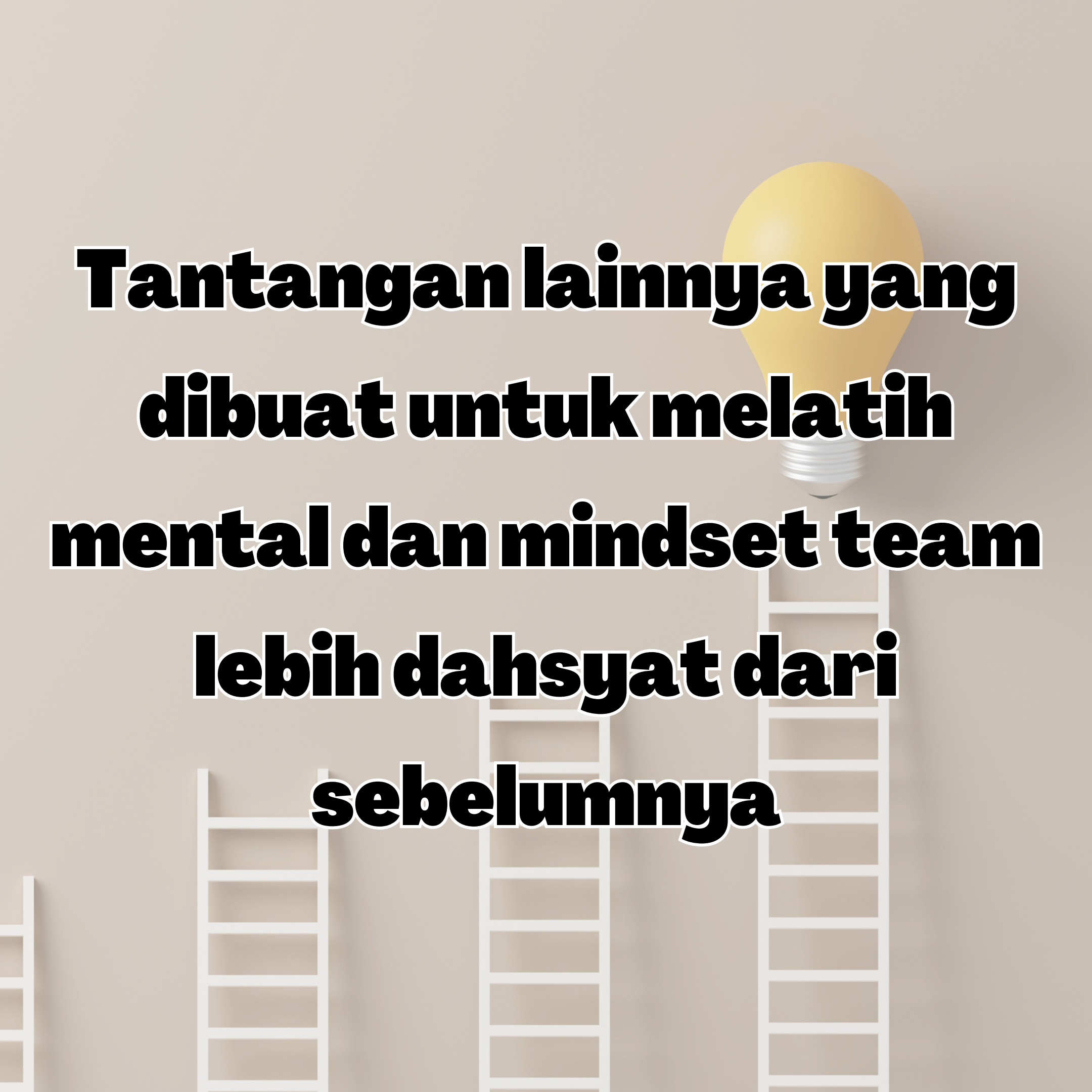
Tantangan lainnya yang
dibuat untuk melatih
mental dan mindset team
lebih dahsyat dari
sebelumnya

TAKLUKAN RINTANGAN BERSAMA

Semangat berkompetensi secara positif

Success comes to
those who climb the
hardest

Jika anda Punya DNA ini
maka bisa jadi berjodoh
dengan kami
Religius dan saling respect

اللّٰهُ

Di setiap langkah dan hari mu di Lamonte, berlakulah dengan bertaqwa kepada Allah dan Dia akan memandu jalanmu

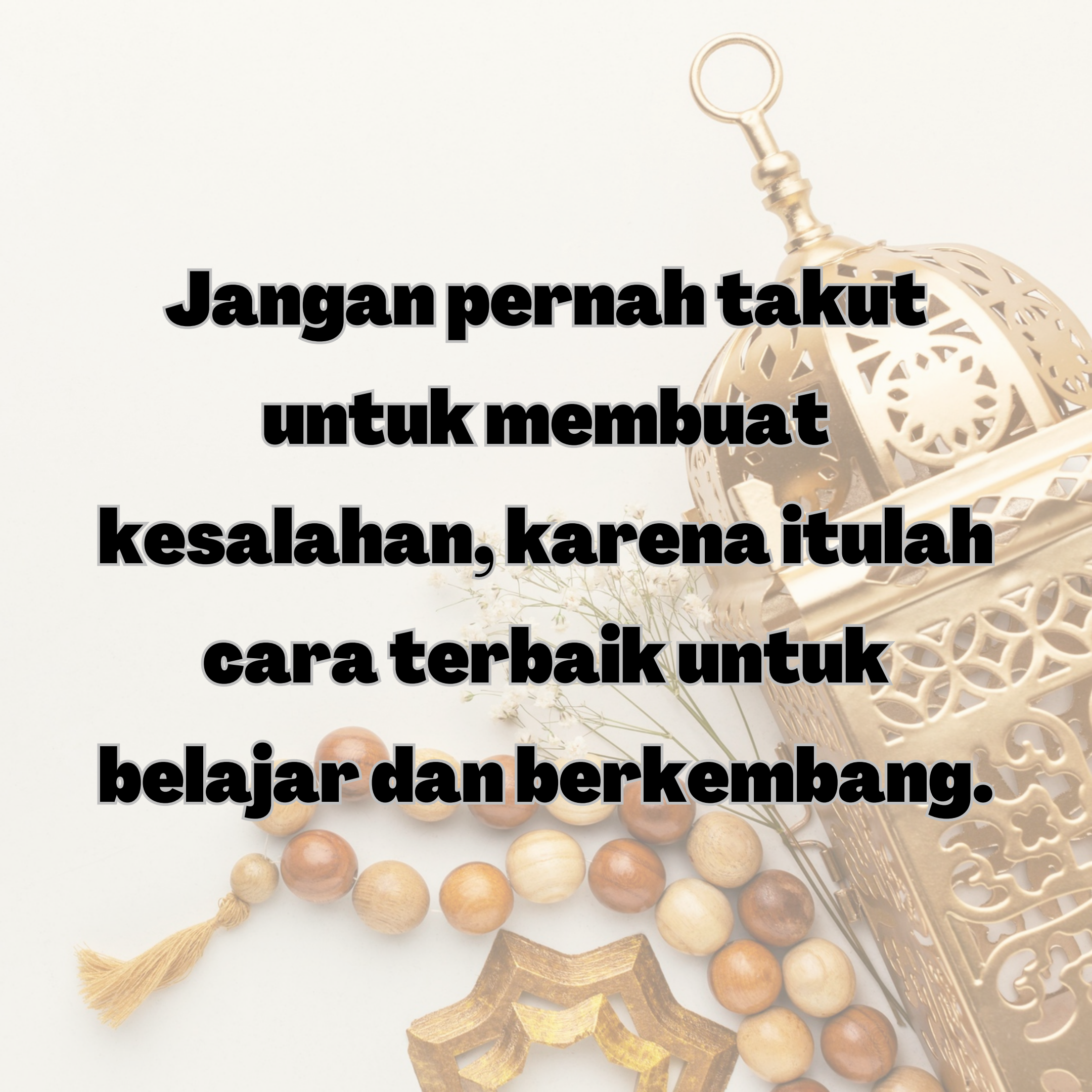

Jangan pernah takut untuk membuat kesalahan, karena itulah cara terbaik untuk belajar dan berkembang.

SERING
SEDEKAH DAN
BERBAGI

Tim kita terdiri dari generasi-generasi muda yang suka tantangan dan semangat berprestasi

Suka menghina ?
Body Shaming?
Disini bukan tempat
anda!

NARKOBA DAN MINUMAN KERAS???

Jika anda penganut/penyuka salah satu diatas maka anda TIDAK COCOK masuk tim Lamonte

Tanda anda berjodoh di Lamonte : Ceria, happy, penuh rasa syukur dalam diri

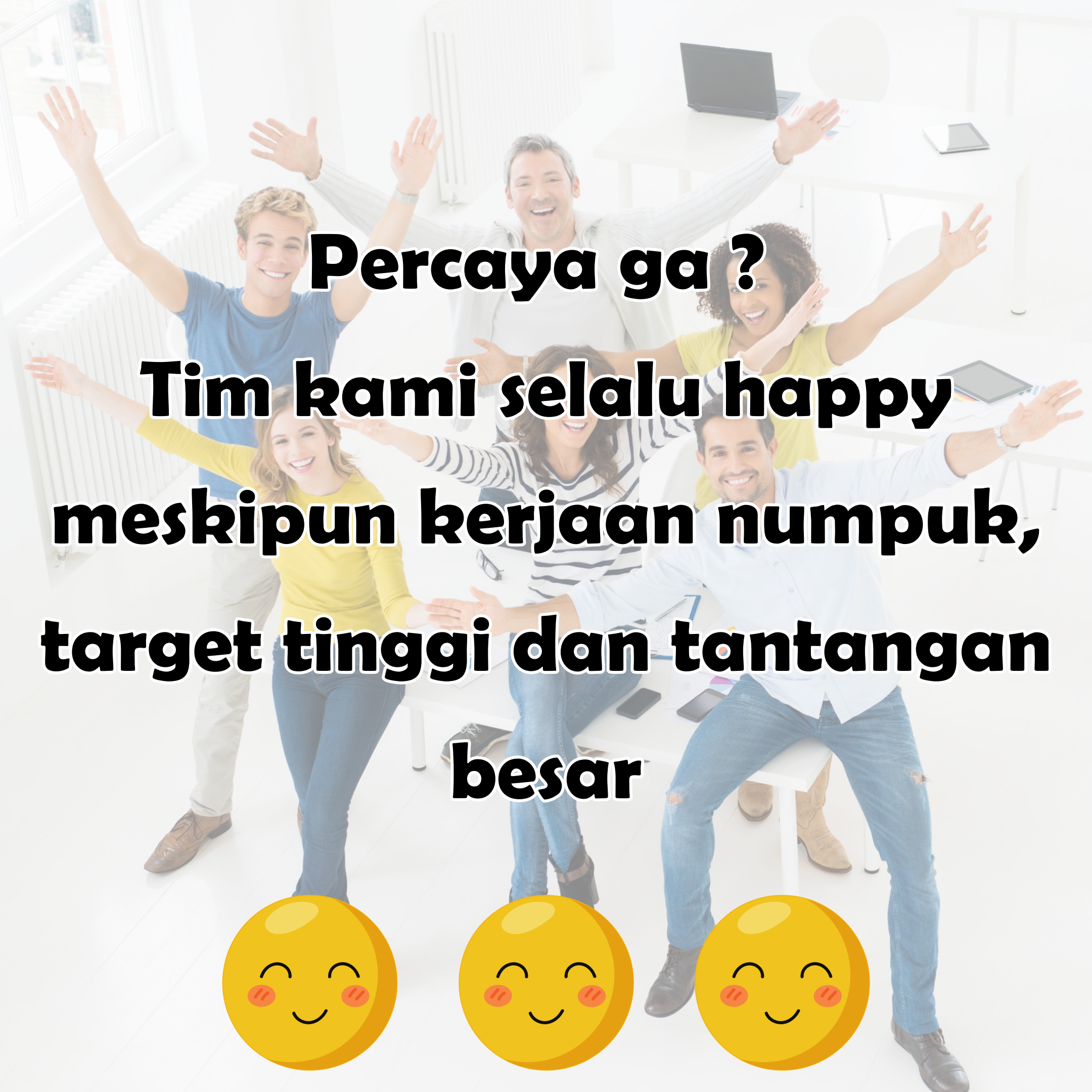

Percaya ga ?

Tim kami selalu happy meskipun kerjaan numpuk, target tinggi dan tantangan besar

Anda sering
mengeluh dan
gampang
frustasi ?

Anda sering
cemberut dan
murung ?

Anda tempramen,
mudah marah
dan
emosi ???

Jika anda memiliki indikasi hal negatif diatas maka anda tidak akan cocok di Lamonte. Karena anda akan merasa tersiksa & tertekan jika bergabung dengan kami.

Dear : Anda

Lamonte membuat orang yang bisa BAHAGIA dari hati, semakin BAHAGIA. Namun Jika Anda dasarnya orang yang pemurung & suka ngeluh maka disini akan

Makin Stress & Lelah

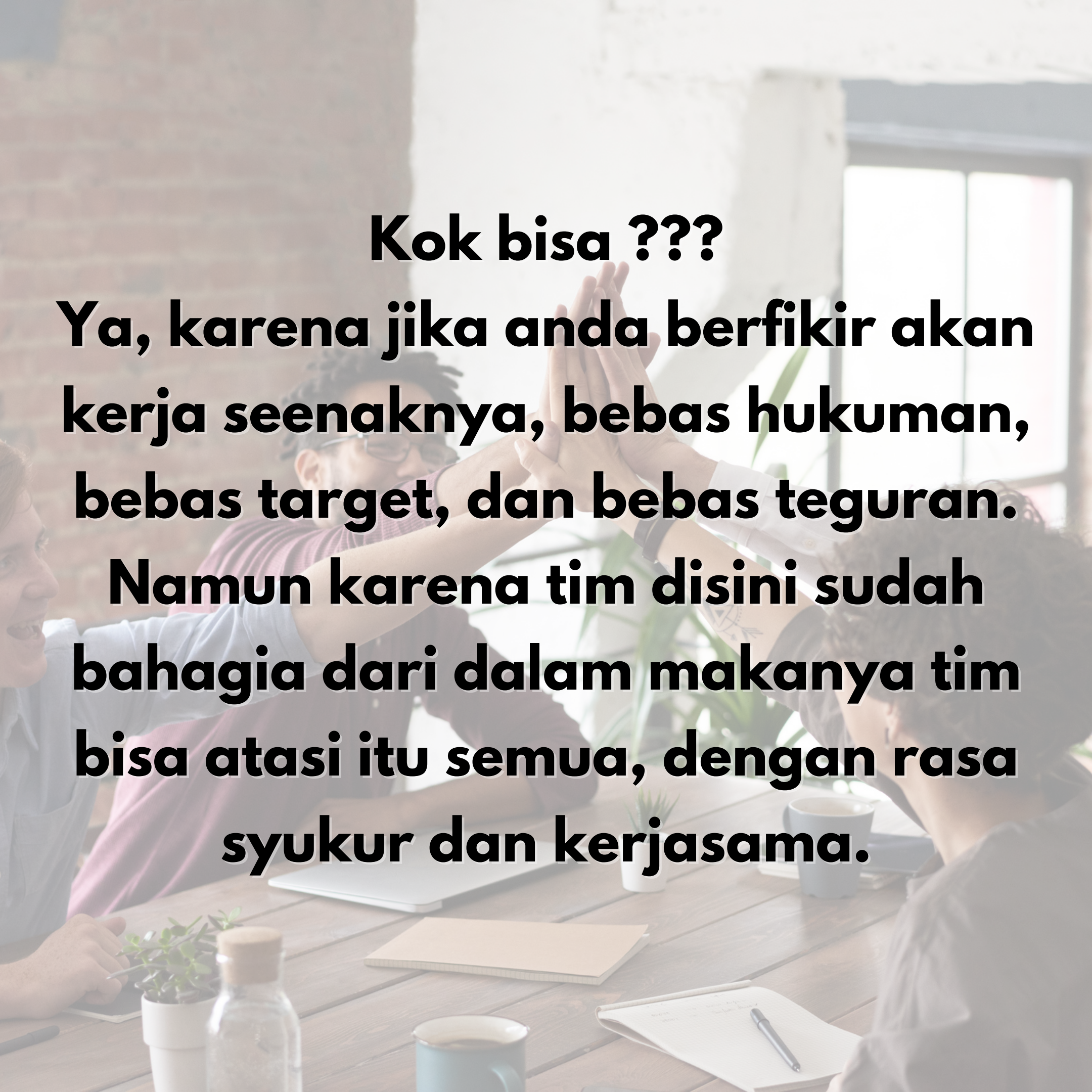

Kok bisa ???
Ya, karena jika anda berfikir akan kerja seenaknya, bebas hukuman, bebas target, dan bebas teguran. Namun karena tim disini sudah bahagia dari dalam makanya tim bisa atasi itu semua, dengan rasa syukur dan kerjasama.

Tanda berjodoh dengan Lamonte : NO BLAME, tidak saling menyalahkan

Di Lamonte
PANTANG
menyalahkan orang
lain atau bahkan
menyalahkan benda

Prinsip yang ditanamkan di Lamonte :

“SALAH SAYA”

Ada tim yang terlambat, salah siapa ?

“**SALAH SAYA**”

Atasan memberikan penilaian jelek karena tim anda tidak mencapai target, salah siapa?

"SALAH SAYA"

Omzet menurun karena tim marketing salah strategi, salah siapa ?

Tim Marketing kah ?

BUKAN, tapi itu

"SALAH SAYA"

Mulai aneh kan kenapa Harus begitu ???

Ya ! Dengan menerapkan "SALAH SAYA" maka semua orang akan mengambil tangung jawab yang bisa dilakukan dan berhenti menyalahkan orang lain tanpa ikut berperan memberi solusi.

Tanda berjodoh dengan Lamonte :

Early is On Time, On Time is Late

Early is On Time, On Time is Late :

Bahwa tiba lebih awal adalah tanda ketepatan waktu yang baik, sedangkan tiba tepat waktu dianggap terlambat

Contoh : Seorang admin punya jadwal jam 08:00. Lalu ia datang tepat waktu, para picker sudah hadir dan menunggu nota untuk ambilan pesanan customer sedangkan admin masih harus menyalakan komputer dan buka website. Jam 08:15 baru mulai print nota. Namun jika early ontime jam 07:40 sudah datang, maka anda bisa santai, fokus, menyiapkan semuanya.

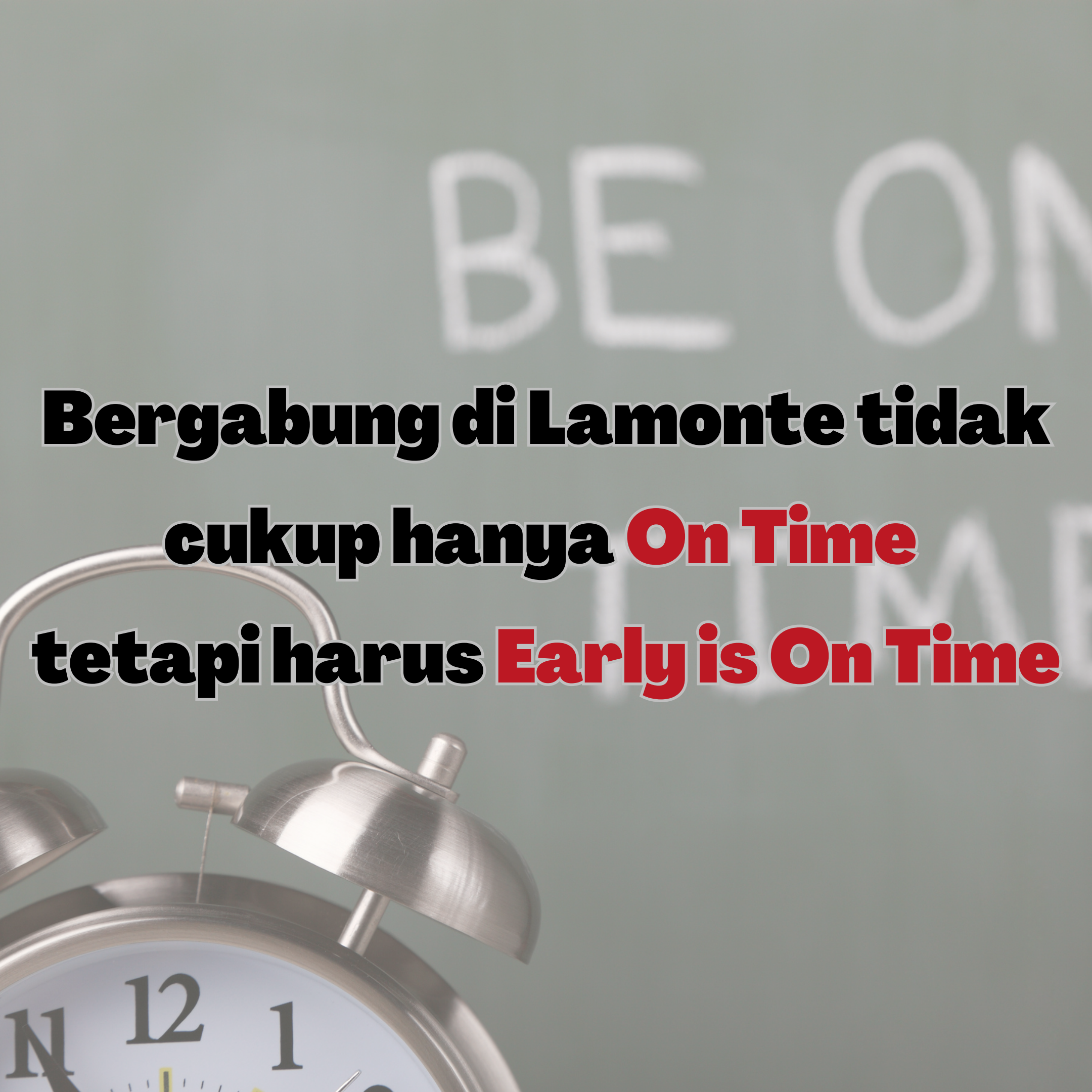

Bergabung di Lamonte tidak cukup hanya On Time tetapi harus Early is On Time

Jika anda sering

“Terlambat” tidak disiplin.

Jangan bergabung disini

Tanda berjodoh dengan Lamonte :

Punya Mindset Terus Bertumbuh

Lamonte adalah KAWAH CANDRADIMUKA

Baik Leader, tim, bahkan mitra saling menyemangati satu sama lain untuk terus tumbuh dan berkembang

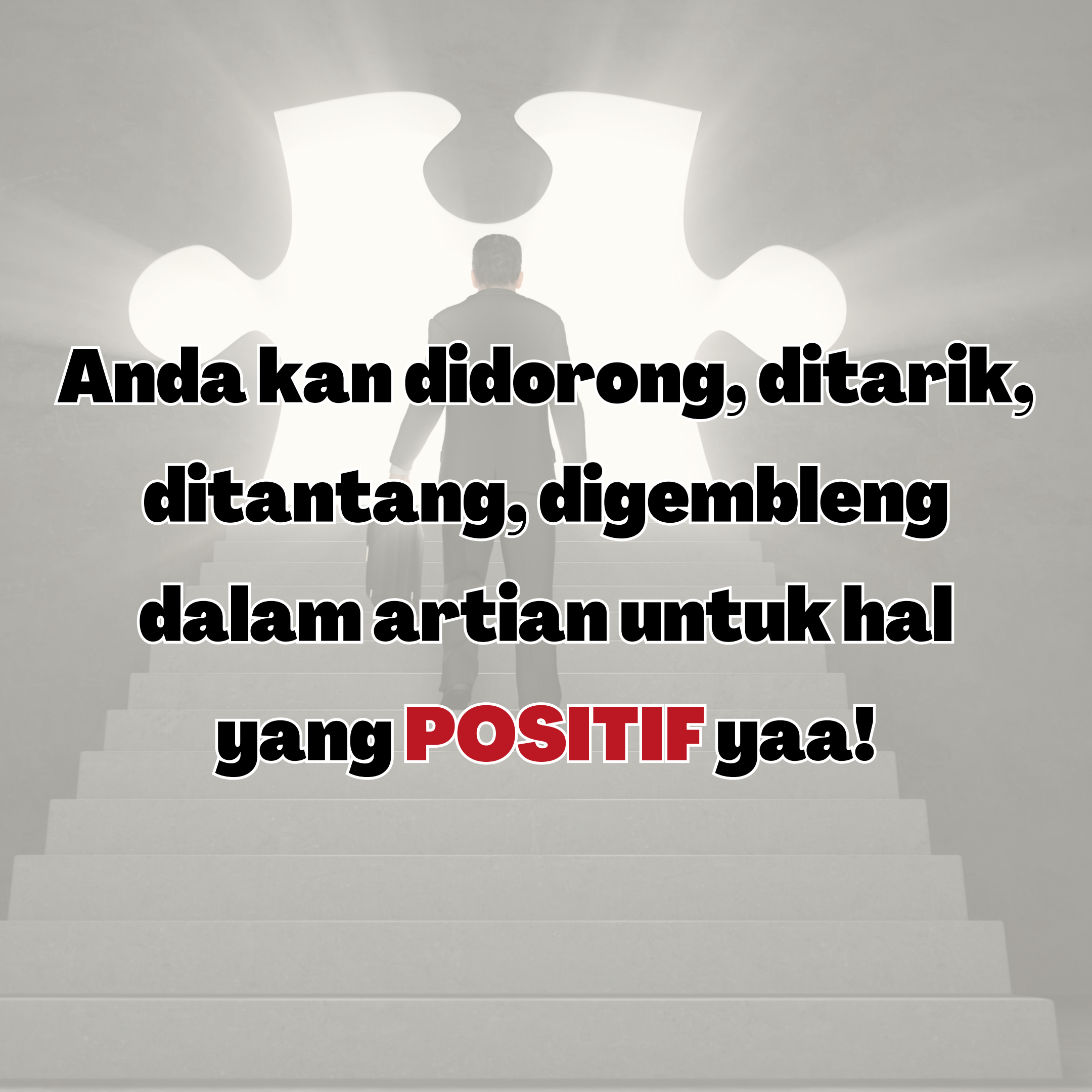
Anda kan didorong, ditarik,
ditantang, digembleng
dalam artian untuk hal
yang POSITIF yaa!

Menjadi : CEO Terbaik, Manager Terbaik, Leader Terbaik, Marketing terbaik, Finance Terbaik, Tim Terbaik

MUNIROH

MANAGER OPERASIONAL

- Selalu menerima tantangan yang diberikan
- Selalu belajar untuk hal-hal baru
- Positif mindset

Erniwati

Supervisor Marketplace

- Mengembangkan Marketplace Lamonte hingga saat ini
- Belajar mengembangkan brand-brand baru setiap marketplacenya

Tidak ada hal besar tanpa
perjuangan & tidak ada
perjuangan tanpa
keyakinan dan kerja keras

WARNING !

Di Lamonte tidak cocok untuk anda yang ingin nyaman dan kerja enak dapat gaji dan pulang

Lelah, tidak nyaman, takut akan resiko, takut salah

Banyak orang ketika mengalami kondisi diatas pilihannya yaitu :

Berkeluh kesah dan menyalahkan pihak lain

Apakah dengan mengeluh dan menyalahkan pihak lain masalah akan selesai ?

TIDAK!!

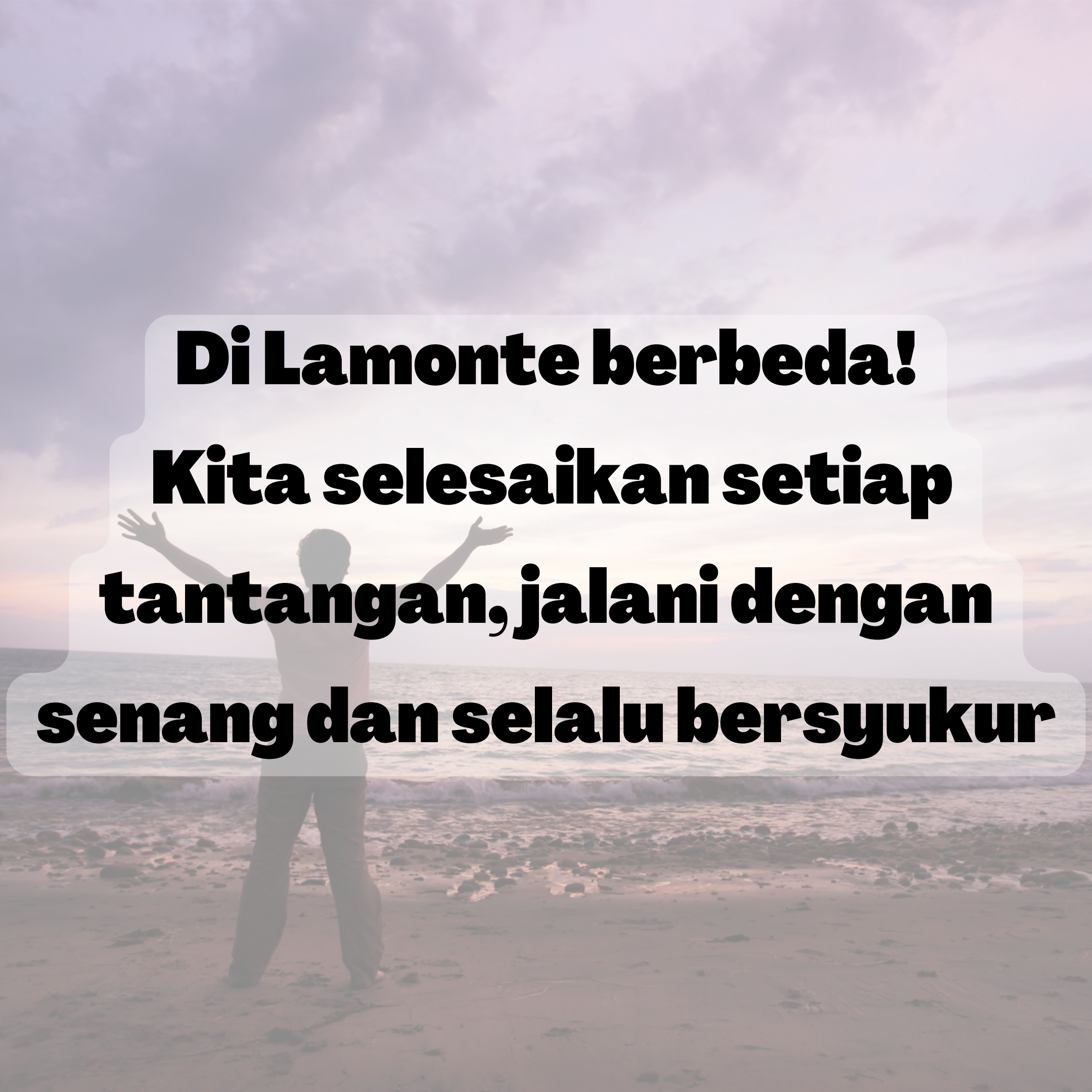
Di Lamonte berbeda!
Kita selesaikan setiap
tantangan, jalani dengan
senang dan selalu bersyukur

Pada akhirnya Through every challenge,

We remain the champions!

Satu tahun kemudian sesudah anda bergabung di Lamonte, anda harus bisa menertawakan diri anda 1 tahun yang lalu.

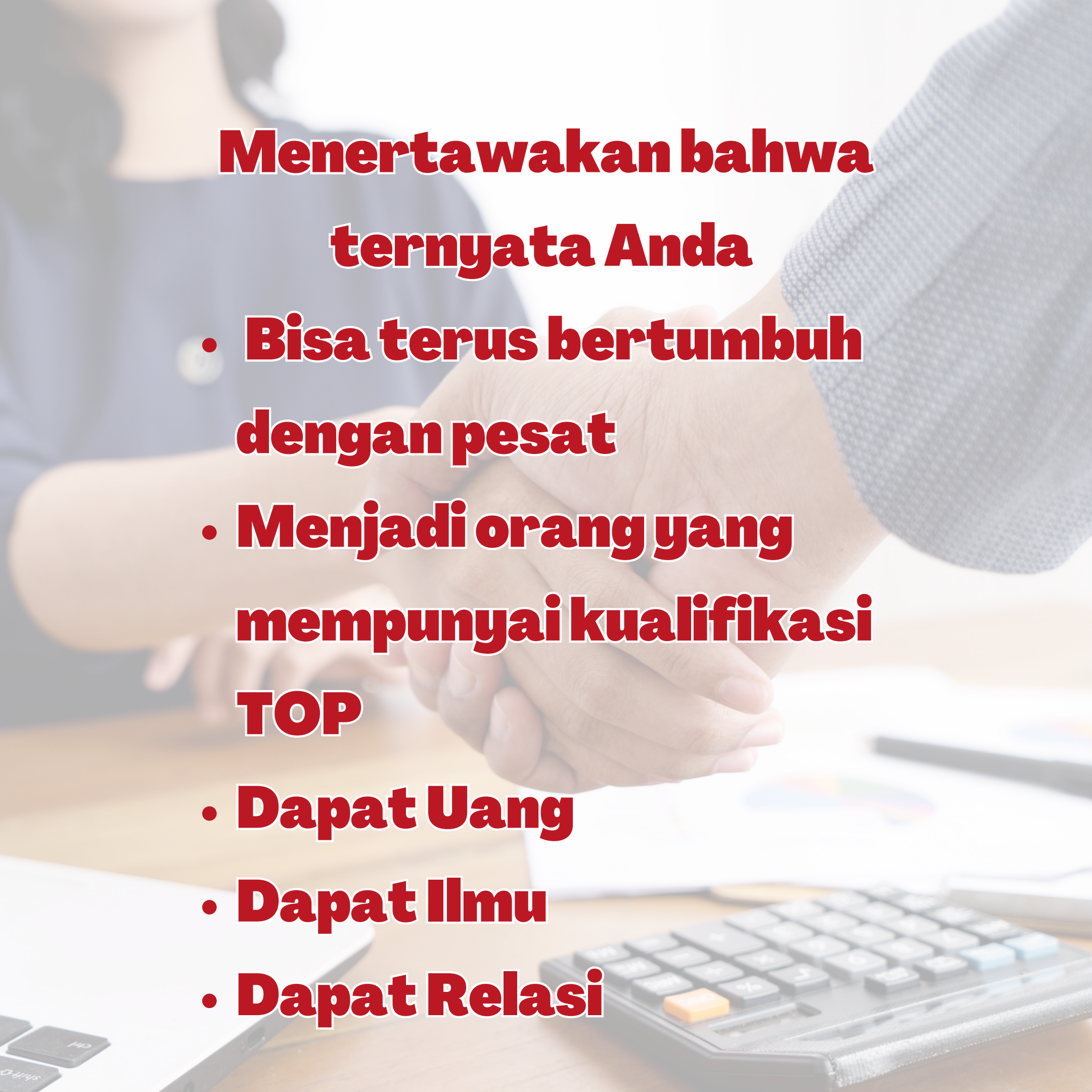

Menertawakan bahwa ternyata Anda

- Bisa terus bertumbuh dengan pesat
- Menjadi orang yang mempunyai kualifikasi TOP
- Dapat Uang
- Dapat Ilmu
- Dapat Relasi

KAMU JUGA HARUS MENJADI

PROAKTIF ✓

DAN

SOLUTIF ✓

PT LAMONTE
MODE INTERNASIONAL

GROWTH MINDSET VS FIXED MINDSET

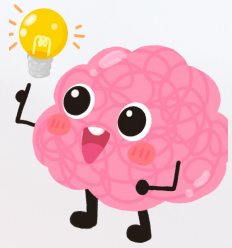

Mindset apa yang anda miliki ???

Di LMI hanya untuk candidat yang memiliki GROWTH MINDSET!

GROWTH MINDSET

"Aku bisa mempelajari semua hal yang aku mau "

" Tantangan membantu saya untuk tumbuh "

" usaha dan sikap saya menentukan kemampuan saya "

" tanggapan bersifat konstruktif"

' saya terinspirasi keberhasilan orang lain"

" saya suka mencoba hal-hal baru"

VS

FIXED MINDSET

" saya baik dalam hal itu atau tidak "

" kemampuan saya tidak berubah "

" saya tidak suka tantangan "

" potensi saya sudah ditentukan sebelumnya "

" ketika saya frustasi, saya menyerah "

" tanggapan dan kritik bersifat pribadi "

"saya berpegang pada apa yang saya tahu "

GROWTH MINDSET

↓

MENTAL LEBIH TANGGUH, OPTIMIS DAN LEBIH KONSISTEN DALAM MELAKUKAN ACTION

↓

TERUS BERKEMBANG

GROWTH MINDSET :

- " Kegagalan adalah peluang untuk bangkit dan bertumbuh "
- " Ko hasilnya bisa jelek? Proses apa yang saya lewatkan? Saya harus cek dan perbaiki lagi "

FIXED MINDSET :

- " Kegagalan adalah batas akhir kemampuan saya "
- " Tuhkan hasilnya jelek, saya memang ngga bakat mengerjakan hal ini "

FIXED MINDSET

↓

CENDERUNG PESIMIS, KURANG TEKUN DAN KURANG KREATIF DALAM MENEMUKAN SOLUSI

↓

SULIT BERKEMBANG

GROWTH MINDSET		FIXED MINDSET
• Datang dari bekerja keras • Selalu bisa meningkatkan	SKILL	• Sesuatu yang dimiliki sejak lahir • Tetap
• Harus di rangkul • Kesempatan untuk berkembang • Lebih gigih	TANTANGAN	• Sesuatu yang harus dihindari • Bisa mengungkapkan kekurangan skill • Cenderung mudah menyerah
• Penting • Jalan menuju penguasaan	USAHA	• Tidak perlu • Sesuatu yang anda lakukan ketika anda tidak cukup baik
• Berguna • Sesuatu untuk di pelajari • Mengidentifikasi area untuk ditingkatkan	TANGGAPAN	• Membatasi diri terhadap tanggapan • Tidak menerima masukan
• Sebagai panggilan untuk bangun dan bekerja lebih keras lagi di lain waktu	KEMUNDURAN	• Menyalahkan lainnya • Berkecil hati • Sulit untuk bangkit

Inilah saatnya mengembangkan GROWTH MINDSET dalam kehidupan kita!

JIKA RAGU / TIDAK SIAP MENGIKUTI BUDAYA KAMI, LEBIH BAIK TIDAK MELANJUTKAN PROSES SELEKSI INI

Anda merasa cocok dan ingin berjuang, bertumbuh & berhasil bersama kami ???

Hubungi kami :

Email : hrd@lamonte.id

Whatsapp : 0878-9711-7360

PT LAMONTE
MODE INTERNASIONAL